



# Ultra Vision Pericias Veiculares Praia Grande Ltda

CNPJ: 41.317.524/0001-98

Laudo de pericia cautelar



! APROVADO COM RESTRIÇÕES

Realizado em: 11/08/2021

OS N°: 1303331104

Perito:

## DADOS DO SOLICITANTE E DO PROPRIETÁRIO

Nome Cliente Nao Selecionado	
Nome do proprietário	CPF/CNPJ

## DADOS DO VEÍCULO

PLACA EBI5A53	Marca/Modelo I / BMW 325I VH31		Tipo Automovel
Fabricação/Modelo 2007 / 2008	Quilometragem 095852		
Cidade MARILIA			ESTADO SP
CRLV	N° do lacre da placa	Tipo de lacre	Renavam 00947283170

Chassi BIN WBAVH310X8A260052	Chassi ATUAL WBAVH310X8A260052
Motor BIN 75974145	Motor ATUAL 75974145
Combustível BIN GASOLINA	Combustível ATUAL GASOLINA
Cor BIN PRETA	Cor ATUAL PRETA
Câmbio BIN Não informado	Câmbio ATUAL Não informado





CHASSI

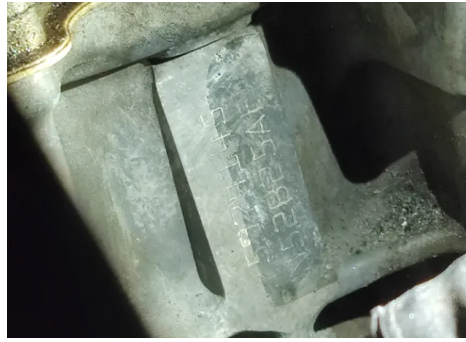

MOTOR



HODÔMETRO

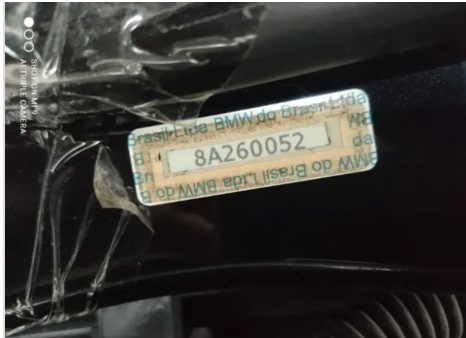

ETIQUETA ETA



GRAVAÇÃO DOS VIDROS



PLACA



CRLV

QUESTÕES DE VISTORIA	
<p>✓ - 01 CHASSI</p> <p>01.1 apresenta características originais</p>	<p>✓ - 01 Motor</p> <p>01.1 Motor sem vestígio de adulteração</p>
<p>✓ - 04 ETIQUETA ETA COLETADA</p> <p>04.1 COMPARTIMENTO (MOTOR) : ORIGINAL</p>	<p>✓ - 04 ETIQUETA ETA COLETADA</p> <p>04.2 BATENTE (PORTA) : ORIGINAL</p>
<p>✓ - 04 ETIQUETA ETA COLETADA</p> <p>04.3 ASSOALHO : ORIGINAL</p>	<p>! - 05 GRAVAÇÃO DO NUMERO DO CHASSI NOS VIDROS</p> <p>05.1 VIDRO PARA BRISA : REMARCADO</p>
<p>✓ - 05 GRAVAÇÃO DO NUMERO DO CHASSI NOS VIDROS</p> <p>05.2 PORTA DIANTEIRA ESQUERDA : ORIGINAL</p>	<p>✓ - 05 GRAVAÇÃO DO NUMERO DO CHASSI NOS VIDROS</p> <p>05.3 PORTA TRASEIRO ESQUERDA : ORIGINAL</p>
<p>✓ - 05 GRAVAÇÃO DO NUMERO DO CHASSI NOS VIDROS</p> <p>05.4 VIDRO LATERAL ESQUERDO : ORIGINAL</p>	<p>✓ - 05 GRAVAÇÃO DO NUMERO DO CHASSI NOS VIDROS</p> <p>05.5 VIDRO TRASEIRO : ORIGINAL</p>
<p>✓ - 05 GRAVAÇÃO DO NUMERO DO CHASSI NOS VIDROS</p> <p>05.6 VIDRO LATERAL DIREITO : ORIGINAL</p>	<p>✓ - 06 LACRE NUMERO</p> <p>06.1 ORIGINAL</p>
<p>✓ - 07 ESTRUTURA</p> <p>07.1 ORIGINAL</p>	<p>✓ - CHASSI</p> <p>"APRESENTA CARACTERÍSTICAS ORIGINAIS."</p>
<p>✓ - ? CONDIÇÕES DAS ETIQUETAS DE IDENTIFICAÇÃO DO CHASSI (compartimento de assoalho e batente da porta) todos originais - dentro dos padrões do fabricante</p>	<p>✓ 500 - CONDIÇÕES DAS ETIQUETAS DE IDENTIFICAÇÃO DO CHASSI DO COMPARTIMENTO DO MOTOR: ORIGINAL</p>
<p>✓ 500 - CONDIÇÕES DAS ETIQUETAS DE IDENTIFICAÇÃO DO CHASSI DO BATENTE DA PORTA: ORIGINAL</p>	



Croqui do veículo

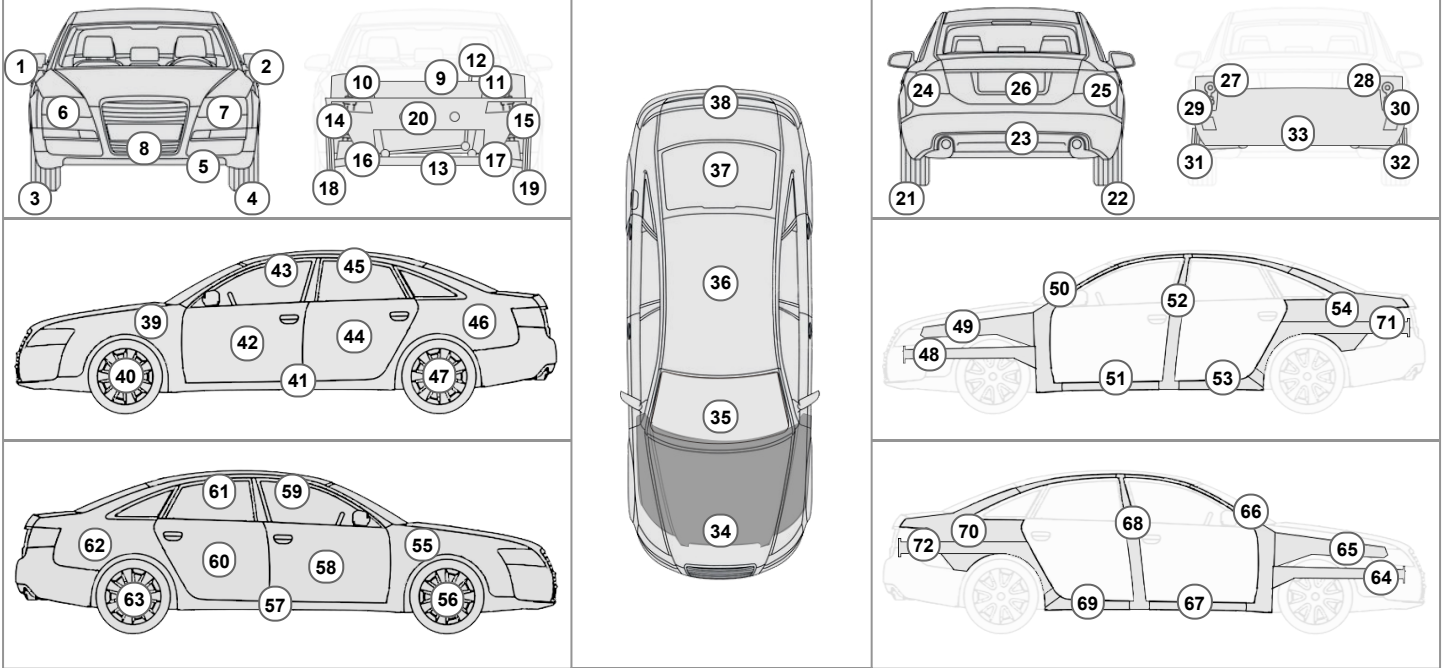

34 Capô

Repintado com massa com reparo de martelinho

## OBSERVAÇÕES ADICIONAIS

VEICULO APARENTEMENTE COM VESTIGOS DE FUNILARIA E PINTURA.

Perito responsável:

Emitido por: Ultra Vision Pericias Veiculares Praia Grande Ltda

## AVISOS IMPORTANTES!

O Laudo é válido por um prazo de 60 dias. Outras informações sobre este veículo, incluindo outros possíveis sinistros, podem não ter sido relatadas. Utilize este relatório como uma ferramenta importante, juntamente com uma inspeção veicular do veículo e um *test-drive* para tomar a melhor decisão sobre a escolha do seu carro usado. Nos eximimos de qualquer responsabilidade pela não inclusão de alguma informação, característica, dado ou veículo em razão de atraso ou falta de encaminhamento dos dados pelas inúmeras fontes de informação conveniadas aos órgãos oficiais regulamentadores a administradores de trânsito no Brasil.

► **Vistoria Cautelar**

O presente laudo possui caráter **particular, analítico e informativo** do veículo objeto de exame e **não substitui, em nenhuma hipótese, eventual Perícia Oficial do Instituto de Criminalística**. Sua validade restringe-se ao exato momento da realização do exame, pois **não nos responsabilizamos por quaisquer modificações feitas no veículo**, especialmente aquelas que impliquem chassi, motor, câmbio e suas respectivas numerações identificadoras, bem como outras que afetem a segurança do veículo (como reformas estruturais).