

**DADOS GERAIS:**

DATA:	26/08/2021	STATUS:	APROVADO
CLIENTE:	PARTICULAR	Nº DO LAUDO:	1178751
UNIDADE:	PIRACICABA	VISTORIADOR:	RODRIGO RODRIGUES DELGAD

DADOS DO VEICULO:

FABRICANTE/MARCA:	VOLKSWAGEN	MODELO/VERSÃO:	CROSSFOX GII
ANO FAB./MODELO:	2011 / 2012	COR:	VERMELHA
PLACA:	EYT5823	CIDADE:	PIRACICABA
Nº DO CHASSI NO VEÍC.:	9BWAB45Z8C4044781	Nº DO MOTOR NO VEÍC.:	CCRL83067
Nº DO CHASSI NA BIN:	9BWAB45Z8C4044781	Nº DO MOTOR NA BIN:	CCRL83067
Nº DO CHASSI NO CRLV:	9BWAB45Z8C4044781	Nº DO MOTOR NO CRLV:	CCRL83067
Nº DO CÂMBIO NO VEÍC.:	n/c	COMBUSTÍVEL:	FLEX
Nº DO CÂMBIO NA BIN:	n/c	KM:	76778

1 - CONDIÇÃO DA NUMERAÇÃO DO CHASSI:

✓ DENTRO DOS PADRÕES DO FABRICANTE

2 - CONDIÇÃO DA NUMERAÇÃO DO MOTOR:✓ DENTRO DOS PADRÕES
✓ É A MESMA QUE CONSTA NA BIN**3 - CONDIÇÃO DA NUMERAÇÃO DO CÂMBIO:**✓ DENTRO DOS PADRÕES DO FABRICANTE
✓ NÃO CADASTRADA NA BIN**4 - CONDIÇÕES DAS ETIQUETAS ETA:**ASSOALHO
✓ ORIGINAL / DENTRO DOS PADRÕES DO FABRICANTE
BATENTE DA PORTA
✓ ORIGINAL / DENTRO DOS PADRÕES DO FABRICANTE
COMPARTIMENTO DO MOTOR
✓ ORIGINAL / DENTRO DOS PADRÕES DO FABRICANTE**5 - DATA DO CINTO DE SEGURANÇA:**DIANTEIRO DIREITO
✓ COMPATÍVEL COM O ANO DO VEÍCULO -
DIANTEIRO ESQUERDO
✓ COMPATÍVEL COM O ANO DO VEÍCULO -
TRASEIRO DIREITO
✓ COMPATÍVEL COM O ANO DO VEÍCULO -
TRASEIRO ESQUERDO
✓ COMPATÍVEL COM O ANO DO VEÍCULO -**6 - CONDIÇÃO DA GRAVAÇÃO DO CHASSI NOS VIDROS:**VIDRO DA LATERAL TRASEIRA DIREITA
✓ ORIGINAL / DENTRO DOS PADRÕES DO FABRICANTE -
VIDRO DA LATERAL TRASEIRA ESQUERDA
✓ ORIGINAL / DENTRO DOS PADRÕES DO FABRICANTE -
VIDRO DA PORTA DIANTEIRA DIREITA
✓ ORIGINAL / DENTRO DOS PADRÕES DO FABRICANTE -
VIDRO DA PORTA DIANTEIRA ESQUERDA
✓ ORIGINAL / DENTRO DOS PADRÕES DO FABRICANTE -
VIDRO DA PORTA TRASEIRA DIREITA
✓ ORIGINAL / DENTRO DOS PADRÕES DO FABRICANTE -
VIDRO DA PORTA TRASEIRA ESQUERDA
✓ ORIGINAL / DENTRO DOS PADRÕES DO FABRICANTE -
VIDRO DIANTEIRO (PARA-BRISA)
⚠ SEM GRAVAÇÃO -
VIDRO TRASEIRO (VIGIA)
✓ ORIGINAL / DENTRO DOS PADRÕES DO FABRICANTE -**7 - CONDIÇÕES DA PLACA:**

✓ PLACA E TARJETA EM CONFORMIDADE

8 - CONDIÇÕES DA ESTRUTURA DA CARROÇARIA:

✓ NÃO APRESENTA CORTE / REPARAÇÃO SIGNIFICATIVA NA ESTRUTURA DA CARROÇARIA

9 - REGISTRO E HISTÓRICO DE LEILÃO / SINISTRO / ROUBO E FURTO:

✓ NENHUM REGISTRO ENCONTRADO

OBSERVAÇÕES DO VEÍCULO:

NADA CONSTA

OBSERVAÇÕES GERAIS:

O presente laudo possui caráter informativo de análise particular do veículo vistoriado, não substituindo a Perícia Oficial do Instituto de Criminalística - A unidade Super Visão prestadora de serviço abaixo descrita não se responsabiliza por quaisquer modificações posteriores a realização do laudo, baseados nos itens que contemplam esta vistoria, sendo que sua validade é no exato momento da vistoria - O status/resultado final do presente laudo segue o critério de avaliação desenvolvido pela Super Visão Perícias Vistorias Ltda, podendo este ser alterado a qualquer momento, sem prévia comunicação. A unidade Super Visão prestadora de serviço abaixo descrita, repassa na íntegra os dados fornecidos pela empresa de consulta/pesquisa, não se responsabilizando pelas informações dos mesmos. Informamos que as nomenclaturas dos resultados foram alteradas para Aprovado com Apontamento (substituindo a Ressalva) e Não Conforme (substituindo o Reprovado). Última revisão de Critérios: 11/03/19. Não nos responsabilizamos por eventuais divergências de Status ref. a esta revisão/atualização.

Critério de avaliação da seguradoras:

Ao receber este laudo, o cliente fica ciente que as companhias de seguro possuem seus próprios métodos e critérios de avaliação do risco para aceitação ou não de automóveis, por esse motivo informamos que o critério de avaliação da Super Visão bem como o resultado final da vistoria, independe da aceitação ou não da seguradora.

RODRIGO RODRIGUES DELGADO - 425972847
VistoriadorKAROLYN SUYANY PALHARES CRUZ - 18131641
Auxiliar Conferente

Eu, declaro ter recebido o seguinte da: DETECTCAR VISTORIA VEICULAR LTDA e CNPJ: 10286504000173 e compreendido todas as informações contidas neste laudo no ato da inspeção do veículo, concordando que quaisquer esclarecimentos futuros sobre as condições do veículo ora vistoriado somente poderão ser solicitados por mim.

SUPER VISÃO: SEGURANÇA PARA QUEM COMPRA. TRANQUILIDADE PARA QUEM VENDE!



FOTOGRAFIAS DO LAUDO: 1178751

CHASSI



MOTOR



FRENTE



TRASEIRA

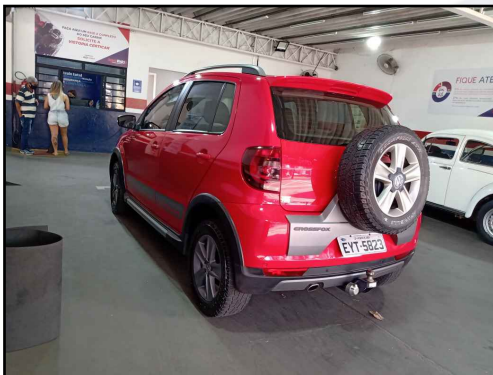

PLACA



DATA DO CINTO DE SEGURANÇA



CÂMBIO



ETIQUETA ETA MOTOR



KM



RODRIGO RODRIGUES DELGADO - 425972847
Vistoriador

KAROLYN SUYANY PALHARES CRUZ - 18131641
Auxiliar Conferente

Eu, declaro ter recebido o seguinte da: DETECTCAR VISTORIA VEICULAR LTDA e CNPJ: 10286504000173 e compreendido todas as informações contidas neste laudo no ato da inspeção do veículo, concordando que quaisquer esclarecimentos futuros sobre as condições do veículo ora vistoriado somente poderão ser solicitados por mim.

SUPER VISÃO: SEGURANÇA PARA QUEM COMPRA. TRANQUILIDADE PARA QUEM VENDE!



FOTOGRAFIAS DO LAUDO: 1178751

LACRE



FOTO ETA COLUNA



TORRE AMORT DIANT / DIREITA



TORRE AMORT DIANT / ESQUERDA



LONGARINA DIANT / DIREITA

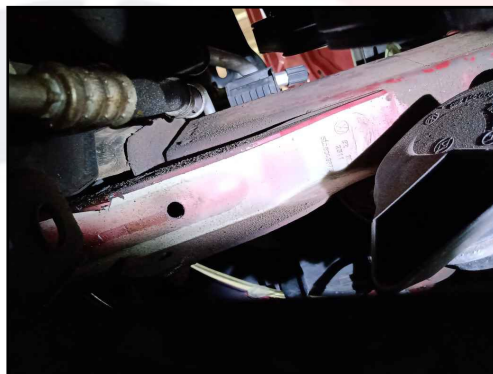

LONGARINA DIANT / ESQUER



LONGARINA TRASEIRA / DIREITA



LONGARINA TRASEIRA / ESQUERDA

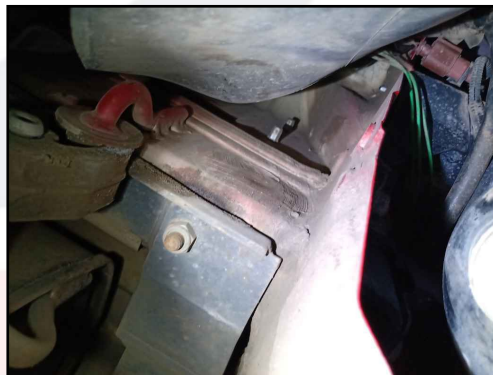

GRAVAÇÃO DO VIDRO

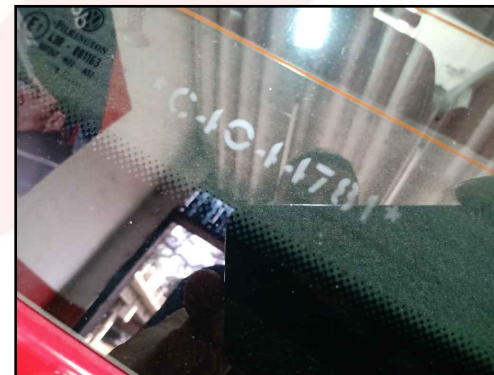

RODRIGO RODRIGUES DELGADO - 425972847
Vistoriador

KAROLYN SUYANY PALHARES CRUZ - 18131641
Auxiliar Conferente

Eu, declaro ter recebido o seguinte da: DETECTCAR VISTORIA VEICULAR LTDA e CNPJ: 10286504000173 e compreendido todas as informações contidas neste laudo no ato da inspeção do veículo, concordando que quaisquer esclarecimentos futuros sobre as condições do veículo ora vistoriado somente poderão ser solicitados por mim.

SUPER VISÃO: SEGURANÇA PARA QUEM COMPRA. TRANQUILIDADE PARA QUEM VENDE!



DADOS GERAIS:

DATA:	26/08/2021	Nº DO LAUDO:	1178751
CLIENTE:		VISTORIADOR:	RODRIGO RODRIGUES DELGAD
UNIDADE:	PIRACICABA		

DADOS DO VEICULO:

FABRICANTE/MARCA:	VOLKSWAGEN	MODELO/VERSÃO:	CROSSFOX GII
ANO FAB./MODELO:	2011 / 2012	COR:	VERMELHA

LAUDO DE VISTORIA COMPLEMENTAR:

ACESSÓRIOS E EQUIPAMENTOS:

ITEM	ITEM
✓ DIREÇÃO HIDRÁULICA/ELÉTRICA	✓ CHAVE DE RODA
✓ RETROVISORES ELÉTRICOS	✓ RODAS DE LIGA LEVE
✓ ACEND. DE CIGARROS	✓ AR CONDICIONADO
✓ ESTEPE	✓ TRAVAS ELÉTRICAS
✓ MACACO	✓ TÉRMICO TRASEIRO
✓ RÁDIO	✓ FAROL DE MILHA
✓ CÂMBIO MECÂNICO	✓ TAPETES
✓ VIDROS ELÉTRICOS	
✓ LIMP./LAV. VIDRO TRAS.	
✓ AIR BAG MOTORISTA	

RODRIGO RODRIGUES DELGADO - 425972847
Vistoriador

KAROLYN SUYANY PALHARES CRUZ - 18131641
Auxiliar Conferente

Eu, declaro ter recebido o seguinte da: DETECTCAR VISTORIA VEICULAR LTDA e CNPJ: 10286504000173 e compreendido todas as informações contidas neste laudo no ato da inspeção do veículo, concordando que quaisquer esclarecimentos futuros sobre as condições do veículo ora vistoriado somente poderão ser solicitados por mim.

SUPER VISÃO: SEGURANÇA PARA QUEM COMPRA. TRANQUILIDADE PARA QUEM VENDE!



Número do Laudo: 1178751

PAINEL GERAL



ACABAMENTO P.E.

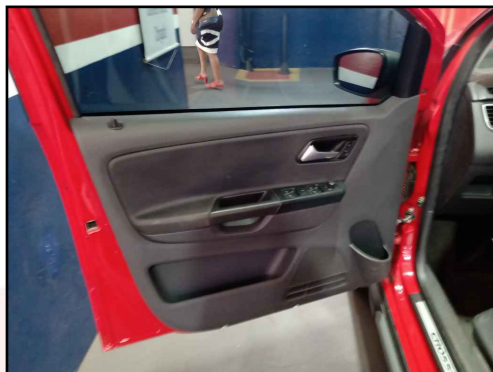

ACABAMENTO P.D



BANCO TRASEIRO



PNEUS/RODAS DIANTEIRO E.

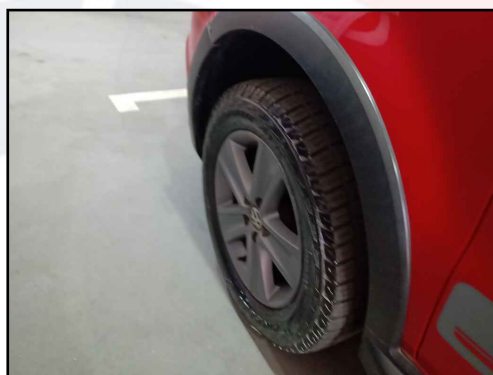

PNEUS/RODAS TRASEIRO E.

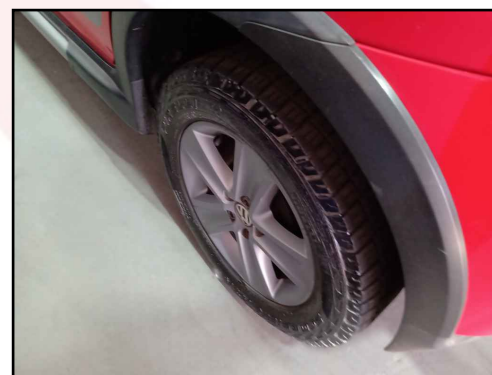

PNEUS/RODAS TRASEIRO D.

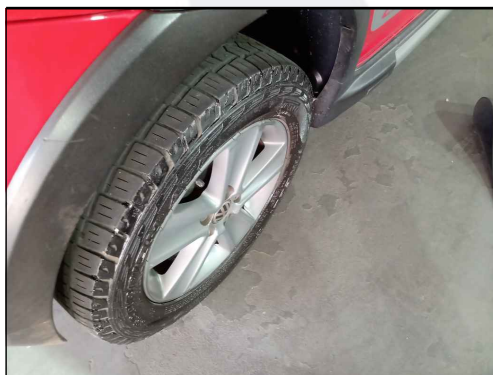

PNEUS/RODAS DIANTEIRO D.

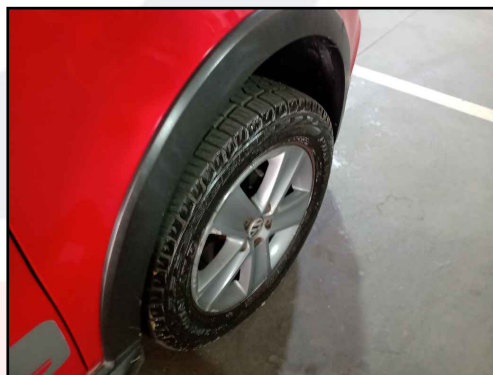

PNEU ESTEPE



RODRIGO RODRIGUES DELGADO - 425972847
Vistoriador

KAROLYN SUYANY PALHARES CRUZ - 18131641
Auxiliar Conferente

Eu, declaro ter recebido o seguinte da: DETECTCAR VISTORIA VEICULAR LTDA e CNPJ: 10286504000173 e compreendido todas as informações contidas neste laudo no ato da inspeção do veículo, concordando que quaisquer esclarecimentos futuros sobre as condições do veículo ora vistoriado somente poderão ser solicitados por mim.

SUPER VISÃO: SEGURANÇA PARA QUEM COMPRA. TRANQUILIDADE PARA QUEM VENDE!