



DATA REALIZAÇÃO: 02/08/2021 13:10 - DATA IMPRESSÃO: 03/08/2021 10:15

## DADOS DO VEÍCULO

<b>Nº LAUDO:</b> 626390	<b>QUILOMETRAGEM:</b> 133446 KM
<b>Nº CHASSI:</b> 93UMC28L424008778	<b>COR:</b> BRANCA
<b>Nº MOTOR:</b> AGU159383	<b>COMBUSTIVEL:</b> GASOLINA
<b>PLACA:</b> SP EMC2003	<b>ANO FABRICAÇÃO:</b> 2002
<b>MARCA:</b> AUDI	<b>ANO MODELO:</b> 2002
<b>MODELO:</b> A3 1.8T	<b>SITUAÇÃO CHASSI:</b> EM CIRCULAÇÃO

## PARECER FINAL



**NÃO CONFORME**

169



## SITUAÇÃO GERAL

	<b>CONFORME</b>	<b>169 ITENS</b>
	<b>CONFORME (COM OBSERVAÇÃO)</b>	<b>3 ITENS</b>
	<b>NÃO CONFORME</b>	<b>1 ITENS</b>

### IDENTIFICAÇÃO



- CRLV
- PLACA
- NR. DO MOTOR
- CHASSI
- KM
- VIDROS
- CINTOS
- ETIQUETA DE IDENTIFICAÇÃO
- OBSERVAÇÃO

### ESTRUTURA



- PARTE DIANTEIRA
- PARTE TRASEIRA
- LADO ESQUERDO
- LADO DIREITO
- TETO
- ASSOALHO
- PINTURA ESTRUTURAL
- PINTURA COMPONENTES EXTERNOS

### HISTÓRICO VEICULAR



- RESTRIÇÕES
- HISTÓRICO DE LEILÃO
- RECALL
- ROUBO E FURTO EM ABERTO
- HISTÓRICO DE ROUBO E FURTO
- IPVA / MULTAS LICENCIAMENTO / DPVAT
- OUTROS

Observações: NADA CONSTA PARA HISTÓRICO DE ROUBO E FURTO.

### ATENÇÃO

- NÃO SÃO ANALISADOS ITENS QUE NECESSITEM DE EQUIPAMENTOS ESPECIALIZADOS COMO FREIOS ABS, AIR BAGS, PARTE MECÂNICA E ELÉTRICA.  
- ESTE LAUDO NÃO SE DESTINA A VERIFICAR SINAIS DE ALAGAMENTO DO VEÍCULO.

**DADOS DO CLIENTE**

CLIENTE: RAFAEL CLAUDIO  
E-MAIL: RAFAEL.SILVA@BMZ.COM.BR  
CPF: 07549352000140  
TELEFONE:

**DADOS DO VEICULO (DENATRAN)**

Nº CHASSI: 93UMC28L424008778  
Nº MOTOR: AGU159383  
PLACA: SP EMC2003  
MARCA: AUDI  
MODELO: A3 1.8T

COR: BRANCA  
COMBUSTÍVEL: GASOLINA  
ANO FABRICAÇÃO: 2002  
ANO MODELO: 2002  
SITUAÇÃO CHASSI: EM CIRCULAÇÃO

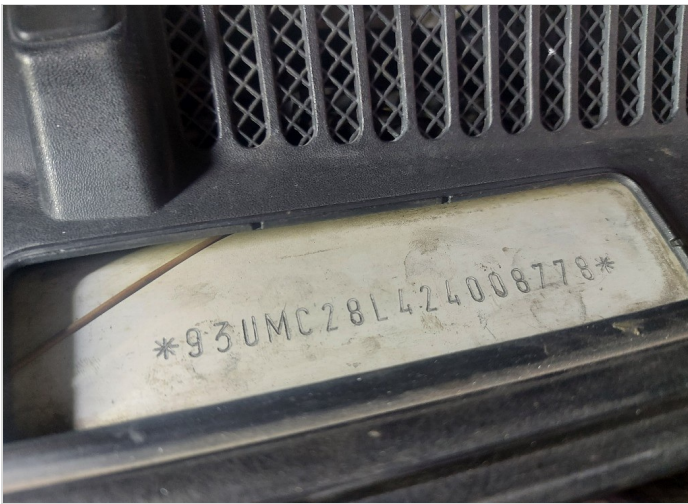

CHASSI



MOTOR



DIANTEIRAC/ LATERAL DIREITA



DIANTEIRAC/ LATERAL ESQUERDA



TRASEIRAC/ LATERAL DIREITA



TRASEIRAC/ LATERAL ESQUERDA

### DADOS DE REGISTRO DO VEICULO

RENAVAM: 00784761051  
 MUNICÍPIO: TABOAO DA SERRA  
 TIPO DO VEÍCULO: AUTOMÓVEL  
 NÚMERO DE PASSAGEIROS: 5  
 MONTAGEM:  
 POTÊNCIA: 150

CILINDRADAS: 1781  
 PROCEDÊNCIA: NACIONAL  
 NÚMERO DE EIXOS:  
 CMT:  
 PBT:  
 CAPACIDADE DE CARGA:

DATA DI:  
 NÚMERO DI:  
 DATA ÚLTIMA ALTERAÇÃO:  
 IDENT. PROPRIETÁRIO  
 REVENDEADOR DISTRIB.  
 ORIGEM: NACIONAL

### DECODIFICADOR CHASSI (ATUAL)

Ano Fabr/Mod a partir de 99	2002		
Carroceria	A3	Região Geográfica	América do Sul
cc Motor	1.8 Turbo (150/180),	Categoria de Veículo	Air Bags ( 2 Frontais / 2 Laterais A3,
Dígito Verificador	Definido Automaticamente pelo Sistema		
Fabricante	AUDI		
Localização da Fábrica	São José dos Pinhais - PR		



CRLV



HODÔMETRO



CAIXA DE CÂMBIO



GRAVAÇÃO DOS VIDROS



ETIQUETA



COMPARTIMENTO DO MOTOR



PAINEL DE INSTRUMENTO



LAT ESQUERDA (BOR. ABAIXADA)



LAT DIREITA (BOR. ABAIXADA)

DADOS DO CLIENTE	DADOS DO VEICULO (DENATRAN)	
CLIENTE: RAFAEL CLAUDIO E-MAIL: RAFAEL.SILVA@BMZ.COM.BR CPF: 07549352000140 TELEFONE:	Nº CHASSI: 93UMC28L424008778 Nº MOTOR: AGU159383 PLACA: SP EMC2003 MARCA:AUDI MODELO:A3 1.8T	COR:BRANCA COMBUSTIVEL:GASOLINA ANO FABRICAÇÃO:2002 ANO MODELO:2002 SITUAÇÃO CHASSI:EM CIRCULAÇÃO

LEGENDA DE AVALIAÇÃO VERDE (Conforme) AMARELO (Conforme com Observações) VERMELHO (Não Conforme)

## MODULO - HISTÓRICO CHECKAUTO

	PESQUISAS EM BASES DE DADOS	NADA CONSTA		
	LICENCIAMENTO / DPVAT	NADA CONSTA	RESTRIÇÃO TRIBUTÁRIA	NADA CONSTA
	EMPLACAMENTO	UF: SP	RESTRIÇÃO VEICULO SINISTRADO	NADA CONSTA
	MULTAS / IPVA	NADA CONSTA	RESTRIÇÃO DE AVERBAÇÃO	NADA CONSTA
	RESTRIÇÃO JUDICIAL	NADA CONSTA	RESTRIÇÃO DE COMUNICAÇÃO DE VENDA	NADA CONSTA
	ARRENDAMENTO	NADA CONSTA	RESTRIÇÃO CRLV	NADA CONSTA
	RESTRIÇÃO ADMINISTRATIVA	NADA CONSTA	RESTRIÇÃO DE VEICULO APREENDIDO	NADA CONSTA
	RESTRIÇÃO BLOQUEIO	NADA CONSTA	DOCUMENTOS EXTRAVIADOS E ROUBADOS - CRLV	NADA CONSTA
	RESTRIÇÃO DE ARROLAMENTO DE BENS	NADA CONSTA	HISTORICO DE CONSULTAS	QTD:1
	RESTRIÇÃO DE VEÍCULO BAIXADO DE CIRCULAÇÃO	NADA CONSTA	RESERVA DE DOMINIO	NADA CONSTA
	RESTRIÇÃO DE VEÍCULO APROPRIAÇÃO	NADA CONSTA	HISTÓRICO DE ROUBO E FURTO	NADA CONSTA
	RESTRIÇÃO PENHORA	NADA CONSTA	DUPLICIDADE DE MOTOR	NADA CONSTA
	ROUBO E FURTO (EM ABERTO)	NADA CONSTA	POSSUI LAUDO DEKRA?	NÃO
	ALIENAÇÃO	NADA CONSTA	SISTEMA DE GRAVAÇÃO DE PEÇAS	NÃO
	OFERTADO EM LEILÃO (BASE 1)	NADA CONSTA	OFERTA DE MAIOR LANCE (REMARKETING)	NADA CONSTA
	OFERTADO EM LEILÃO (BASE 2)	NADA CONSTA	RENAJUD	NADA CONSTA
	QTD DE PROPRIETÁRIOS (À PARTIR DE 2012)	5		

## MODULO - IDENTIFICAÇÃO

	CRLV	NADA CONSTA
	PLACAS	NADA CONSTA
	VIDROS	NADA CONSTA
	CHASSI	NADA CONSTA
	NR. DO MOTOR	NADA CONSTA
	DATA DE PEÇAS	NADA CONSTA
	ETIQUETA DE IDENTIFICAÇÃO	QTD ETIQUETAS: 2
	CINTO DE SEGURANÇA	NADA CONSTA
	AIRBAG/ABS	INDÍCIOS DE PROBLEMA NO SISTEMA DO ABS ( LUZ DE IDENTIFICAÇÃO DO ABS NÃO CONFORME ), SUGERIMOS A VERIFICAÇÃO DO SISTEMA EM UMA EMPRESA ESPECIALIZADA.
	QUILOMETRAGEM	NADA CONSTA - KM: 133446

DADOS DO CLIENTE	DADOS DO VEICULO (DENATRAN)	
CLIENTE: RAFAEL CLAUDIO E-MAIL: RAFAEL.SILVA@BMZ.COM.BR CPF: 07549352000140 TELEFONE:	Nº CHASSI: 93UMC28L424008778 Nº MOTOR: AGU159383 PLACA: SP EMC2003 MARCA: AUDI MODELO: A3 1.8T	COR: BRANCA COMBUSTÍVEL: GASOLINA ANO FABRICAÇÃO: 2002 ANO MODELO: 2002 SITUAÇÃO CHASSI: EM CIRCULAÇÃO

LEGENDA DE AVALIAÇÃO VERDE (Conforme) AMARELO (Conforme com Observações) VERMELHO (Não Conforme)

## MODULO - ESTRUTURA

	ESTRUTURA	ESTRUTURA - PARTE DIANTEIRA
<b>ESTRUTURA - PARTE DIANTEIRA</b>		
	PAINEL DIANTEIRO	OK
	TORRE DO AMORTECEDOR DIREITA	REPARADO
	TORRE DO AMORTECEDOR ESQUERDA	TRINCADO
	LONGARINADIREITA	OK
	CAIXADE RODADIANTEIRADIREITA	OK
	LONGARINAESQUERDA	OK
	CAIXADE RODADIANTEIRAESQUERDA	OK
	ALMADO PARA-CHOQUE	OK
	PAINEL CORTA-FOGO	OK
	OBSERVAÇÃO	
<b>ESTRUTURA DO LADO ESQUERDO</b>		
	COLUNADIANTEIRA	OK
	COLUNACENTRAL	OK
	COLUNATRASEIRA	OK
	CAIXADE AR	OK
	OBSERVAÇÃO	
<b>ESTRUTURA - PARTE TRASEIRA</b>		
	PAINEL TRASEIRO	OK
	CAIXADO ESTEPE	OK
	LONGARINATRASEIRAESQUERDA	OK
	CAIXADE RODATRASEIRAESQUERDA	OK
	LONGARINATRASEIRADIREITA	OK
	CAIXADE RODATRASEIRADIREITA	OK
	OBSERVAÇÃO	
<b>ESTRUTURA DO LADO DIREITO</b>		
	COLUNADIANTEIRA	OK
	COLUNATRASEIRA	OK
	COLUNACENTRAL	OK
	CAIXADE AR	OK
	OBSERVAÇÃO	
<b>TETO</b>		
	TETO	OK
<b>ASSOALHO</b>		
	ASSOALHO DO PORTAMALAS	OK
	ASSOALHO CENTRAL	OK

### DADOS DO CLIENTE

CLIENTE: RAFAEL CLAUDIO  
E-MAIL: RAFAEL.SILVA@BMZ.COM.BR  
CPF: 07549352000140  
TELEFONE:

### DADOS DO VEICULO (DENATRAN)

Nº CHASSI: 93UMC28L424008778  
Nº MOTOR: AGU159383  
PLACA: SP EMC2003  
MARCA:AUDI  
MODELO:A3 1.8T

COR:BRANCA  
COMBUSTÍVEL:GASOLINA  
ANO FABRICAÇÃO:2002  
ANO MODELO:2002  
SITUAÇÃO CHASSI:EM CIRCULAÇÃO

#### LEGENDA DE AVALIAÇÃO



VERDE  
(Conforme)



AMARELO  
(Conforme com Observações)



VERMELHO  
(Não Conforme)

### FOTOS / ESTRUTURA



TORRE DO AMORTECEDOR DIREITA

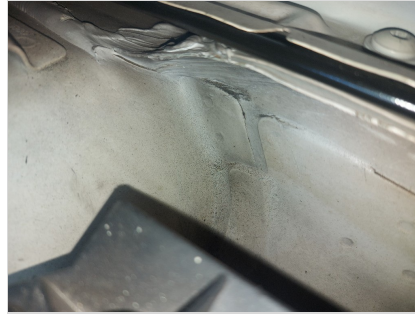

TORRE DO AMORTECEDOR ESQUERDA

DADOS DO CLIENTE	DADOS DO VEICULO (DENATRAN)	
CLIENTE: RAFAEL CLAUDIO E-MAIL: RAFAEL.SILVA@BMZ.COM.BR CPF: 07549352000140 TELEFONE:	Nº CHASSI: 93UMC28L424008778 Nº MOTOR: AGU159383 PLACA: SP EMC2003 MARCA:AUDI MODELO:A3 1.8T	COR:BRANCA COMBUSTIVEL:GASOLINA ANO FABRICAÇÃO:2002 ANO MODELO:2002 SITUAÇÃO CHASSI:EM CIRCULAÇÃO

### TESTE DA ESPESSURA DA CAMADA DE TINTA

#### LEGENDA DE AVALIAÇÃO



VERDE  
(Espessura de acordo com o padrão original)



AMARELO  
(Espessamento da camada de tinta. Indicativo que a peça pode ter sido repintada)



VERMELHO  
(Alto espessamento da camada de tinta. Indicativo de que a peça pode ter sido reparada e repintada)

	PINTURA	NADA CONSTA
--	---------	-------------

### TESTE DE ESPESSURA DE PINTURA - COMPONENTES EXTERNOS

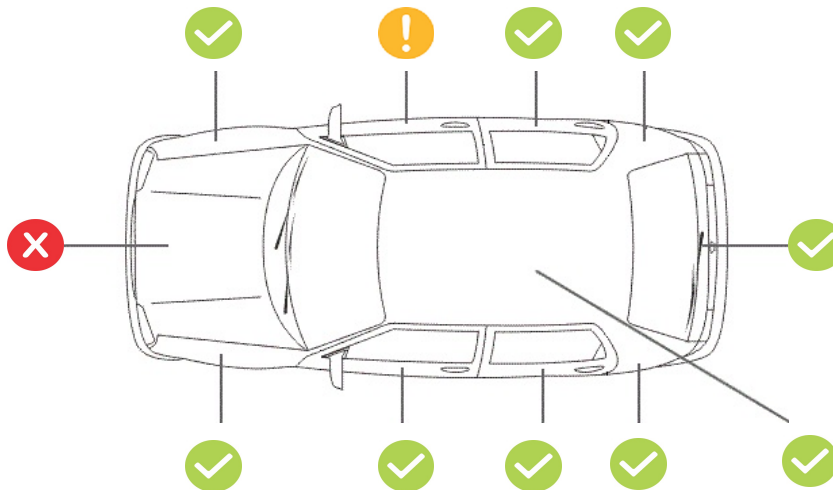

### TESTE DE ESPESSURA DE PINTURA - COMPONENTES INTERNOS (ESTRUTURAIS)



**DADOS DO CLIENTE**CLIENTE: RAFAEL CLAUDIO  
E-MAIL: RaFaEL.SILVa@BMZ.COM.BR  
CPF: 07549352000140  
TELEFONE:**DADOS DO VEICULO (DENATRAN)**Nº chassi: 93UMC28L424008778  
Nº motor: AGU159383  
Placa: SP EMC2003  
Marca: AUDI  
Modelo: A3 1.8TCor: Branca  
Combustível: GASOLINA  
Ano fabricação: 2002  
Ano modelo: 2002  
Situação chassi: EM CIRCULAÇÃO**IMPORTANTE**

Este laudo não tem caráter pericial e, portanto, não substitui a perícia criminalística oficial. As informações constantes neste laudo têm validade apenas para o exato momento de sua realização, limitando-se a verificar visualmente a identificação, a estrutura do veículo, a conformidade da pintura com os padrões originais, e o funcionamento aparente de acessórios, com a indicação das não conformidades destes itens diagnosticadas pelo vistoriador. **Este laudo não verifica sinais de alagamento no veículo.**

Esta empresa não se responsabiliza por alterações realizadas no veículo posteriormente à emissão deste laudo, nem em seus sinais indicativos, agregados, motor, pintura, estrutura, acessórios e em seu estado de conservação. A DEKRA utiliza em seus processos de vistoria, consultas na base CHECKAUTO. A responsabilidade da CHECKAUTO limita-se a prestar informações sobre veículos automotores registradas nas bases públicas e privadas detentoras das informações. A CHECKAUTO não é responsável pelas informações inseridas na sua base de dados já que são oriundas de consulta a bases públicas e privadas sobre as quais não detém a propriedade das informações, limitando-se assim, a reproduzi-las fielmente, na forma como originariamente apresentadas em tais bases consultadas. A CHECKAUTO é uma ferramenta de auxílio para compradores e vendedores na decisão de realização do negócio jurídico, não avalizando ou assegurando a regularidade e licitude da transação. A decisão sobre a concretização do negócio é tomada exclusivamente pelo cliente o e sua companhia conforme critérios, diretrizes e procedimentos exclusivos, dos quais a CHECKAUTO não participa. De mesma forma não se responsabiliza por informações incorretas, faltantes, ou divergentes de bases públicas e outra que não detenha as informações. A CHECKAUTO não detém acesso e meios para a obtenção advinda do RENAJUD.

**Histórico de Leilão:** O cliente deve utilizar as informações de oferta em leilão com caráter informativo no seu processo de negociação. A CHECKAUTO consulta bases de empresas terceiras de histórico de leilão, nas quais registra-se se o veículo fora ofertado na modalidade de leilão, não necessariamente tendo sido comercializado na ocasião. Devido à inexistência de um registro nacional unificado dessas ofertas, bem como ao tempo necessário para a coleta e processamento destes dados, a coleta desta informação está sujeita a falhas.

**Critério de avaliação das seguradoras:** As companhias de seguro, financeiras e outras de maneira geral possuem seus próprios métodos e critérios de avaliação do risco para aceitação ou não na realização dos negócios. Porém, exclusivamente para finalidade de seguradoras e financeiras, a informação de leilão possui parecer de caráter informativo, gerando apenas um apontamento da informação de leilão, se disponível.

**Informações Adicionais:**

**Roubo e Furto:** Este Laudo prevê apenas a informação de roubo e furto em aberto. O Histórico completo de roubo e furto poderá ser solicitado em uma consulta adicional.

**Mecânica, Elétrica e transmissão:** : Neste Laudo NÃO verificamos itens de mecânica, elétrica, transmissão, suspensão e freios, nem nenhum outro item que não tenha sido discriminado como verificado no laudo.

**Módulo de Pintura:** Neste módulo NÃO apontamos riscos e amassados aparentes na pintura, apenas verificamos a qualidade da pintura, por meio da medição da espessura da camada de tinta sobre partes metálicas da carroceria.

**Air-Bag, Controle de tração e estabilidade:** Não nos responsabilizamos por defeitos, fraude ou falta de equipamento nos sistemas de air-bag, controle de tração, estabilidade e outros itens que requerem uma avaliação técnica. A avaliação destes itens é realizada apenas visualmente através da observação do painel de instrumentos do veículo

**Numeração da Caixa de cambio:** A verificação da numeração e indícios de adulteração na caixa de cambio, ocorrem a vista desarmada somente quando aparente, ou seja, sem a necessidade de desmonte de peças. Com relação ao confronto da numeração, o mesmo somente será analisado quando disponível pelo fornecedor

**Registro de quilometragem:** o histórico de quilometragem é consultado junto as bases de dados sendo os dados advindos de vistorias ou outros serviços realizados nos veículos onde a coleta da informação de km do veículo é realizada. Essa é a fonte de informação de quilometragem utilizada, de forma que, se o veículo nunca passou por uma vistoria ou outro serviço onde tenhamos acesso a informação, não constará a informação de registro de quilometragem para aquele veículo. A quilometragem informada é obtida pela coleta do número no painel do veículo no momento da vistoria ou do serviço realizado, não possuindo meios de aferir a consistência desta informação, disponibilizando-a exatamente como constava no hodômetro no momento da sua coleta e não se responsabilizando por eventual adulteração deste equipamento.

Assinatura cliente

Assinatura vistoriador  
7625 - WESLEY DE MEDEIROS



# #CompraSegura

Com apenas 3 passos,  
a DEKRA te ajuda a comprar com mais segurança:

1

Antes de fechar negócio, faça uma vistoria DEKRA com mais de 150 itens avaliados.

[dekra.com.br/comprasegura](http://dekra.com.br/comprasegura)

Fechou negócio?

2

Agora, localize o Posto DEKRA mais próximo e faça a Vistoria de Transferência, com 5% de desconto. Aproveite!

[dekra.com.br/posto](http://dekra.com.br/posto)

3

Pronto!

Evite dor de cabeça.  
Faça uma compra segura.

\*Faça a vistoria obrigatória - DETRAN,  
em até 30 dias.

Compre com mais segurança



DEKRA  
Sua Segurança.

Baixe o Checkauto app  
e tenha mais segurança  
na hora de comprar, manter  
e vender seu carro!

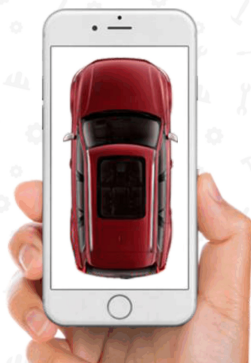

[www.checkauto.com.br/app](http://www.checkauto.com.br/app)



ACABOU DE COMPRAR UM CARRO?

Aproveite e ganhe 5% de desconto na  
**Vistoria de Transferência**

OBRIGATÓRIA - DETRAN  
Vistoria deve ser feita em 30 dias.

Não deixe para a última hora. Regularize a documentação do seu veículo.  
**Peça ao Vistoriador!**

\*Promoção não cumulativa, válida por tempo indeterminado, pode ser alterada sem prévio aviso. O desconto é válido por 60 dias após a vistoria.

DEKRA  
Sua Segurança.