



DATA REALIZAÇÃO: 17/09/2021 09:11 - DATA IMPRESSÃO: 17/09/2021 12:59

### DADOS DO VEÍCULO

|                                     |                                       |
|-------------------------------------|---------------------------------------|
| <b>Nº LAUDO:</b> 643379             | <b>QUILOMETRAGEM:</b> 41157 KM        |
| <b>Nº CHASSI:</b> 9BGKL48U0HB122324 | <b>COR:</b> PRETA                     |
| <b>Nº MOTOR:</b> GFG003098          | <b>COMBUSTIVEL:</b> ALCOOL/GASOLINA   |
| <b>PLACA:</b> CE PNB7857            | <b>ANO FABRICAÇÃO:</b> 2016           |
| <b>MARCA:</b> CHEVROLET             | <b>ANO MODELO:</b> 2017               |
| <b>MODELO:</b> ONIX 10MT JOYE       | <b>SITUAÇÃO CHASSI:</b> EM CIRCULAÇÃO |

### PARECER FINAL



**CONFORME COM OBSERVAÇÃO**

173



### SITUAÇÃO GERAL

|  |                                  |                  |
|--|----------------------------------|------------------|
|  | <b>CONFORME</b>                  | <b>173 ITENS</b> |
|  | <b>CONFORME (COM OBSERVAÇÃO)</b> | <b>2 ITENS</b>   |
|  | <b>NÃO CONFORME</b>              | <b>0 ITENS</b>   |

### IDENTIFICAÇÃO



- CRLV
- PLACA
- NR. DO MOTOR
- CHASSI
- KM
- VIDROS
- CINTOS
- ETIQUETA DE IDENTIFICAÇÃO
- OBSERVAÇÃO

### ESTRUTURA



- PARTE DIANTEIRA
- PARTE TRASEIRA
- LADO ESQUERDO
- LADO DIREITO
- TETO
- ASSOALHO
- PINTURA ESTRUTURAL
- PINTURA COMPONENTES EXTERNOS

### HISTÓRICO VEICULAR



- RESTRIÇÕES
- HISTÓRICO DE LEILÃO
- RECALL
- ROUBO E FURTO EM ABERTO
- HISTÓRICO DE ROUBO E FURTO
- IPVA / MULTAS LICENCIAMENTO / DPVAT
- OUTROS

Observações: VIDRO LATERAL TRASEIRO ESQUERDO TROCADO COM DATA E GRAVAÇÃO DIFERENTE. NADA CONSTA PARA HISTÓRICO DE ROUBO E FURTO.

### ATENÇÃO

- NÃO SÃO ANALISADOS ITENS QUE NECESSITEM DE EQUIPAMENTOS ESPECIALIZADOS COMO FREIOS ABS, AIR BAGS, PARTE MECÂNICA E ELÉTRICA.  
- ESTE LAUDO NÃO SE DESTINA A VERIFICAR SINAIS DE ALAGAMENTO DO VEÍCULO.

**DADOS DO CLIENTE**

CLIENTE: CARLOS EDUARDO SOARES  
E-MAIL: CARLOS\_EDUARDO\_735@HOTMAIL.COM  
CPF: 00455794316  
TELEFONE:

**DADOS DO VEICULO (DENATRAN)**

Nº CHASSI: 9BGKL48U0HB122324  
Nº MOTOR: GFG003098  
PLACA: CE PNB7857  
MARCA: CHEVROLET  
MODELO: ONIX 10MT JOYE

COR: PRETA  
COMBUSTÍVEL: ALCOOL/GASOLINA  
ANO FABRICAÇÃO: 2016  
ANO MODELO: 2017  
SITUAÇÃO CHASSI: EM CIRCULAÇÃO



CHASSI



MOTOR



DIANTEIRAC/ LATERAL DIREITA



DIANTEIRAC/ LATERAL ESQUERDA



TRASEIRAC/ LATERAL DIREITA



TRASEIRAC/ LATERAL ESQUERDA

### DADOS DE REGISTRO DO VEICULO

RENAVAM: 01095758117  
 MUNICÍPIO: FORTALEZA  
 TIPO DO VEÍCULO: AUTOMÓVEL  
 NÚMERO DE PASSAGEIROS: 5  
 MONTAGEM:  
 POTÊNCIA: 80

CILINDRADAS: 1000  
 PROCEDÊNCIA: NACIONAL  
 NÚMERO DE EIXOS:  
 CMT: 130  
 PBT: 130  
 CAPACIDADE DE CARGA:

DATA DI:  
 NÚMERO DI:  
 DATA ÚLTIMA ALTERAÇÃO:  
 IDENT. PROPRIETÁRIO  
 REVENDEADOR DISTRIB.  
 ORIGEM: NACIONAL

### DECODIFICADOR CHASSI (ATUAL)

Ano Fabr/Mod a partir de 99 2017  
 cc Motor 1.0 (80cv),  
 Combustível BI-COMBUSTIVEL  
 Fabricante GENERAL MOTORS  
 Localização da Fábrica SAO CAETANO DO SUL  
 País Brasil

Região Geográfica  
 Sem Significado  
 Tipo da Carroçaria  
 Veículo  
 Versão

América do Sul  
 Sem Significado  
 HatchBack  
 Onix, Prisma,  
 Joy



CRLV



ADICIONAL 1



ADICIONAL 2



ADICIONAL 3



ADICIONAL 4



ADICIONAL 5



ADICIONAL 6



ADICIONAL 7



ADICIONAL 8



ADICIONAL 9



CAIXA DE CÂMBIO



GRAVAÇÃO DOS VIDROS

### DADOS DE REGISTRO DO VEICULO

RENAVAM: 01095758117  
MUNICÍPIO: FORTALEZA  
TIPO DO VEÍCULO: AUTOMÓVEL  
NÚMERO DE PASSAGEIROS: 5  
MONTAGEM:  
POTÊNCIA: 80

CILINDRADAS: 1000  
PROCEDÊNCIA: NACIONAL  
NÚMERO DE EXOS:  
CMT: 130  
PBT: 130  
CAPACIDADE DE CARGA:

DATA DI:  
NÚMERO DI:  
DATA ÚLTIMA ALTERAÇÃO:  
IDENT. PROPRIETÁRIO  
REVENDEDOR DISTRIB.  
ORIGEM: NACIONAL

### DECODIFICADOR CHASSI (ATUAL)

|                             |                    |                    |                 |
|-----------------------------|--------------------|--------------------|-----------------|
| Ano Fabr/Mod a partir de 99 | 2017               | Região Geográfica  | América do Sul  |
| cc Motor                    | 1.0 (80cv),        | Sem Significado    | Sem Significado |
| Combustível                 | BI-COMBUSTIVEL     | Tipo da Carroçaria | HatchBack       |
| Fabricante                  | GENERAL MOTORS     | Veículo            | Onix, Prisma,   |
| Localização da Fábrica      | SAO CAETANO DO SUL | Versão             | Joy             |
| País                        | Brasil             |                    |                 |



ETIQUETA



COMPARTIMENTO DO MOTOR



PAINEL DE INSTRUMENTO



LAT ESQUERDA (BOR. ABAIXADA)



LAT DIREITA (BOR. ABAIXADA)



HODÔMETRO

**Dados informados**

Código RENAVAM: 01095758117  
Placa: FNB7857  
CPF/CNPJ: 004557943-16

Dados do Veículo

|   |        |
|---|--------|
| Restrição-1:                            | Não há |
| Restrição-2:                            | Não há |
| Restrição-3:                            | Não há |
| Restrição-4:                            | Não há |
| Existe ocorrência de furto/roubo ativa? | Não    |
| Existe comunicação de venda ativa?      | Não    |
| Existe restrição judicial RENAJUD?      | Não    |
| Existe multa RENANF?                    | Não    |
| Existe recall?                          | Não    |
| Orienta placa novo padrão?              | Não    |

**RENAJUD**

### DADOS DO CLIENTE

CLIENTE: CARLOS EDUARDO SOARES  
 E-MAIL: CARLOS\_EDUARDO\_735@HOTMAIL.COM  
 CPF: 00455794316  
 TELEFONE:

### DADOS DO VEICULO (DENATRAN)

Nº CHASSI: 9BGKL48U0HB122324  
 Nº MOTOR: GFG003098  
 PLACA: CE PNB7857  
 MARCA: CHEVROLET  
 MODELO: ONIX 10MT JOYE

COR: PRETA  
 COMBUSTÍVEL: ALCOOL/GASOLINA  
 ANO FABRICAÇÃO: 2016  
 ANO MODELO: 2017  
 SITUAÇÃO CHASSI: EM CIRCULAÇÃO

LEGENDA DE AVALIAÇÃO



VERDE  
(Conforme)



AMARELO  
(Conforme com Observações)



VERMELHO  
(Não Conforme)

### MODULO - HISTÓRICO CHECKAUTO

|  | PESQUISAS EM BASES DE DADOS                | NADA CONSTA |  |             |
|--|--|-------------|--|-------------|
|  | LICENCIAMENTO / DPVAT                      | NADA CONSTA | RESTRICÃO TRIBUTÁRIA                     | NADA CONSTA |
|  | EMPLACAMENTO                               | UF: CE      | RESTRICÃO VEICULO SINISTRADO             | NADA CONSTA |
|  | MULTAS / IPVA                              | NADA CONSTA | RESTRICÃO DE AVERBAÇÃO                   | NADA CONSTA |
|  | RESTRICÃO JUDICIAL                         | NADA CONSTA | RESTRICÃO DE COMUNICAÇÃO DE VENDA        | NADA CONSTA |
|  | ARRENDAMENTO                               | NADA CONSTA | RESTRICÃO CRLV                           | NADA CONSTA |
|  | RESTRICÃO ADMINISTRATIVA                   | NADA CONSTA | RESTRICÃO DE VEICULO APREENDIDO          | NADA CONSTA |
|  | RESTRICÃO BLOQUEIO                         | NADA CONSTA | DOCUMENTOS EXTRAVIADOS E ROUBADOS - CRLV | NADA CONSTA |
|  | RESTRICÃO DE ARROLAMENTO DE BENS           | NADA CONSTA | HISTORICO DE CONSULTAS                   | QTD: 2      |
|  | RESTRICÃO DE VEÍCULO BAIXADO DE CIRCULAÇÃO | NADA CONSTA | RESERVA DE DOMINIO                       | NADA CONSTA |
|  | RESTRICÃO DE VEÍCULO A PROPRIÇÃO           | NADA CONSTA | HISTÓRICO DE ROUBO E FURTO               | NADA CONSTA |
|  | RESTRICÃO PENHORA                          | NADA CONSTA | DUPLICIDADE DE MOTOR                     | NADA CONSTA |
|  | ROUBO E FURTO (EM ABERTO)                  | NADA CONSTA | POSSUI LAUDO DEKRA?                      | NÃO         |
|  | ALIENAÇÃO                                  | NADA CONSTA | SISTEMA DE GRAVAÇÃO DE PEÇAS             | NÃO         |
|  | OFERTADO EM LEILÃO (BASE 1)                | NADA CONSTA | OFERTA DE MAIOR LANCE (REMARKETING)      | NADA CONSTA |
|  | OFERTADO EM LEILÃO (BASE 2)                | NADA CONSTA | RENAJUD                                  | NADA CONSTA |
|  | QTD DE PROPRIETÁRIOS                       | 2           |  |             |

### MODULO - IDENTIFICAÇÃO

|  |                           |  |
|--|---------------------------|--|
|  | CRLV                      | NADA CONSTA  |
|  | PLACAS                    | NADA CONSTA  |
|  | VIDROS                    | NADA CONSTA  |
|  | CHASSI                    | NADA CONSTA  |
|  | NR. DO MOTOR              | NADA CONSTA  |
|  | DATA DE PEÇAS             | NADA CONSTA  |
|  | ETIQUETA DE IDENTIFICAÇÃO | QTD ETIQUETAS: 3   |
|  | CINTO DE SEGURANÇA        | NADA CONSTA  |
|  | AIRBAG/ABS                | OK - NÃO NOS RESPONSABILIZAMOS POR DEFEITO, FRAUDE OU FALTA DO EQUIPAMENTO NO SISTEMA DO AIR-BAG E ABS, A AVALIAÇÃO É REALIZADA APENAS VISUALMENTE ATRAVÉS DO PAINEL DE INSTRUMENTOS DO VEÍCULO. |
|  | QUILOMETRAGEM             | NADA CONSTA - KM: 41157  |

### HISTÓRICO DE RECALL

COMUNICADO DE RECALL AOS PROPRIETÁRIOS DOS VEÍCULOS CHEVROLET ONIX, PRISMA E COBALT MODELOS 2017 A 2019 E SPIN MODELOS 2017 A 2018, MARCA E MODELO DO VEÍCULO: CHEVROLET COBALT MODELO 2017 A 2019 CHASSIS Nº: HB100045 À KB103118 DATA INICIAL E FINAL DE FABRICAÇÃO: DE 04/02/2016 A 21/05/2018 MARCA E MODELO DO VEÍCULO: CHEVROLET ONIX MODELO 2017 A 2019 CHASSIS Nº: HB100028 À KG110336 DATA INICIAL E FINAL DE FABRICAÇÃO: DE 15/01/2016 À 24/05/2018 MARCA E MODELO DO VEÍCULO: CHEVROLET PRISMA MODELO 2017 A 2019 CHASSIS Nº: HG100102 À KG110508 DATA INICIAL E FINAL DE FABRICAÇÃO: DE 15/01/2016 À 24/05/2018 MARCA E MODELO DO VEÍCULO: CHEVROLET SPIN MODELO 2017 A 2018 CHASSIS Nº: HB100029 À JB259531 DATA INICIAL E FINAL DE FABRICAÇÃO: DE 22/01/2016 À 21/05/2018 DATA DO INÍCIO DO ATENDIMENTO: A PARTIR DE 7 DE JUNHO DE 2018, MEDIANTE AGENDAMENTO. LOCAL DE ATENDIMENTO E AGENDAMENTO DO SERVIÇO: REDE DE CONCESSIONÁRIAS E OFICINAS AUTORIZADAS CHEVROLET COMPONENTE ENVOLVIDO: RELÉ DA CAIXA DE FUSÍVEL RAZÕES TÉCNICAS: EM DETERMINADAS CONDIÇÕES, PODE HAVER ENTRADA E ACUMULO

| DADOS DO CLIENTE  | DADOS DO VEICULO (DENATRAN)  |  |
|---|--|--|
| CLIENTE: CARLOS EDUARDO SOARES<br>E-MAIL: CARLOS_EDUARDO_735@HOTMAIL.COM<br>CPF: 00455794316<br>TELEFONE: | Nº CHASSI: 9BGKL48U0HB122324<br>Nº MOTOR: GFG003098<br>PLACA: CE PNB7857<br>MARCA: CHEVROLET<br>MODELO: ONIX 10MT JOYE | COR: PRETA<br>COMBUSTIVEL: ALCOOL/GASOLINA<br>ANO FABRICAÇÃO: 2016<br>ANO MODELO: 2017<br>SITUAÇÃO CHASSI: EM CIRCULAÇÃO |

**LEGENDA DE AVALIAÇÃO**  
 VERDE (Conforme)
 AMARELO (Conforme com Observações)
 VERMELHO (Não Conforme)

## MODULO - ESTRUTURA

| ! ESTRUTURA                        |          | ESTRUTURA - PARTE TRASEIRA |
|------------------------------------|----------|----------------------------|
| <b>ESTRUTURA - PARTE DIANTEIRA</b> |          |                            |
| PAINEL DIANTEIRO                   | OK       |                            |
| TORRE DO AMORTECEDOR DIREITA       | OK       |                            |
| TORRE DO AMORTECEDOR ESQUERDA      | OK       |                            |
| LONGARINADIREITA                   | OK       |                            |
| CAIXADE RODADIANTEIRADIREITA       | OK       |                            |
| LONGARINAESQUERDA                  | OK       |                            |
| CAIXADE RODADIANTEIRAESQUERDA      | OK       |                            |
| ALMADO PARA-CHOQUE                 | OK       |                            |
| PAINEL CORTA-FOGO                  | OK       |                            |
| OBSERVAÇÃO                         |          |                            |
| <b>ESTRUTURA DO LADO ESQUERDO</b>  |          |                            |
| COLUNADIANTEIRA                    | OK       |                            |
| COLUNACENTRAL                      | OK       |                            |
| COLUNATRASEIRA                     | OK       |                            |
| CAIXADE AR                         | OK       |                            |
| OBSERVAÇÃO                         |          |                            |
| <b>ESTRUTURA - PARTE TRASEIRA</b>  |          |                            |
| PAINEL TRASEIRO                    | OK       |                            |
| CAIXADO ESTEPE                     | OK       |                            |
| LONGARINA TRASEIRAESQUERDA         | OK       |                            |
| CAIXADE RODATRASEIRAESQUERDA       | OK       |                            |
| LONGARINA TRASEIRADIREITA          | OK       |                            |
| CAIXADE RODATRASEIRADIREITA        | REPARADO |                            |
| OBSERVAÇÃO                         |          |                            |
| <b>ESTRUTURA DO LADO DIREITO</b>   |          |                            |
| COLUNADIANTEIRA                    | OK       |                            |
| COLUNATRASEIRA                     | OK       |                            |
| COLUNACENTRAL                      | OK       |                            |
| CAIXADE AR                         | OK       |                            |
| OBSERVAÇÃO                         |          |                            |
| <b>TETO</b>                        |          |                            |
| TETO                               | OK       |                            |
| <b>ASSOALHO</b>                    |          |                            |
| ASSOALHO DO PORTAMALAS             | OK       |                            |
| ASSOALHO CENTRAL                   | OK       |                            |

### DADOS DO CLIENTE

CLIENTE: CARLOS EDUARDO SOARES  
 E-MAIL: CARLOS\_EDUARDO\_735@HOTMAIL.COM  
 CPF: 00455794316  
 TELEFONE:

### DADOS DO VEICULO (DENATRAN)

Nº CHASSI: 9BGKL48U0HB122324  
 Nº MOTOR: GFG003098  
 PLACA: CE PNB7857  
 MARCA: CHEVROLET  
 MODELO: ONIX 10MT JOYE

COR: PRETA  
 COMBUSTÍVEL: ALCOOL/GASOLINA  
 ANO FABRICAÇÃO: 2016  
 ANO MODELO: 2017  
 SITUAÇÃO CHASSI: EM CIRCULAÇÃO

#### LEGENDA DE AVALIAÇÃO



VERDE  
(Conforme)



AMARELO  
(Conforme com Observações)



VERMELHO  
(Não Conforme)

### FOTOS / ESTRUTURA



PAINEL DIANTEIRO



TORRE DO AMORTECEDOR DIREITA



TORRE DO AMORTECEDOR ESQUERDA



LONGARINA DIREITA



LONGARINA ESQUERDA



ALMADO PARA-CHOQUE



PAINEL CORTA-FOGO



COLUNA DIANTEIRA



COLUNA CENTRAL



COLUNA TRASEIRA

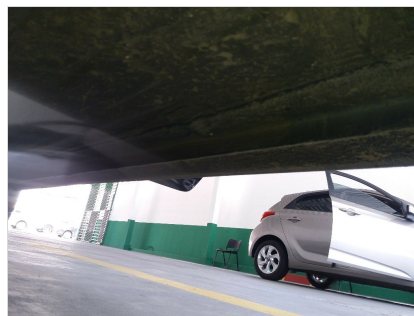

CAIXA DE AR



PAINEL TRASEIRO

**DADOS DO CLIENTE**

CLIENTE: CARLOS EDUARDO SOARES  
 E-MAIL: CARLOS\_EDUARDO\_735@HOTMAIL.COM  
 CPF: 00455794316  
 TELEFONE:

**DADOS DO VEICULO (DENATRAN)**

Nº CHASSI: 9BGKL48U0HB122324  
 Nº MOTOR: GFG003098  
 PLACA: CE PNB7857  
 MARCA: CHEVROLET  
 MODELO: ONIX 10MT JOYE

COR: PRETA  
 COMBUSTÍVEL: ALCOOL/GASOLINA  
 ANO FABRICAÇÃO: 2016  
 ANO MODELO: 2017  
 SITUAÇÃO CHASSI: EM CIRCULAÇÃO

**LEGENDA DE AVALIAÇÃO**

**VERDE**  
 (Conforme)

**AMARELO**  
 (Conforme com Observações)

**VERMELHO**  
 (Não Conforme)

**FOTOS / ESTRUTURA**

CAIXADO ESTEPE



COLUNADIANTEIRA

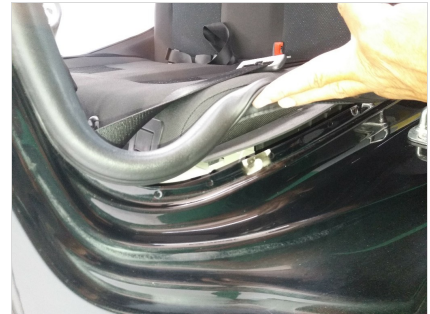

COLUNATRASEIRA



COLUNACENTRAL

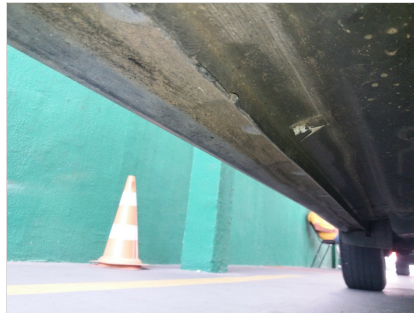

CAIXADE AR



ASSOALHO DO PORTA MALAS



ASSOALHO CENTRAL



LONGARINATRASEIRAESQUERDA



LONGARINATRASEIRADIREITA



TETO



CAIXADE RODADIANTEIRADIREITA



CAIXADE RODADIANTEIRAESQUERDA



### DADOS DO CLIENTE

CLIENTE: CARLOS EDUARDO SOARES  
E-MAIL: CARLOS\_EDUARDO\_735@HOTMAIL.COM  
CPF: 00455794316  
TELEFONE:

### DADOS DO VEICULO (DENATRAN)

Nº CHASSI: 9BGKL48U0HB122324  
Nº MOTOR: GFG003098  
PLACA: CE PNB7857  
MARCA: CHEVROLET  
MODELO: ONIX 10MT JOYE

COR: PRETA  
COMBUSTÍVEL: ALCOOL/GASOLINA  
ANO FABRICAÇÃO: 2016  
ANO MODELO: 2017  
SITUAÇÃO CHASSI: EM CIRCULAÇÃO

#### LEGENDA DE AVALIAÇÃO



VERDE  
(Conforme)



AMARELO  
(Conforme com Observações)



VERMELHO  
(Não Conforme)

### FOTOS / ESTRUTURA



CAIXA DE RODA TRASEIRA DIREITA



CAIXA DE RODA TRASEIRA ESQUERDA

| DADOS DO CLIENTE  | DADOS DO VEICULO (DENATRAN)  |  |
|---|--|--|
| CLIENTE: CARLOS EDUARDO SOARES<br>E-MAIL: CARLOS_EDUARDO_735@HOTMAIL.COM<br>CPF: 00455794316<br>TELEFONE: | Nº CHASSI: 9BGKL48U0HB122324<br>Nº MOTOR: GFG003098<br>PLACA: CE PNB7857<br>MARCA: CHEVROLET<br>MODELO: ONIX 10MT JOYE | COR: PRETA<br>COMBUSTÍVEL: ALCOOL/GASOLINA<br>ANO FABRICAÇÃO: 2016<br>ANO MODELO: 2017<br>SITUAÇÃO CHASSI: EM CIRCULAÇÃO |

### TESTE DA ESPESSURA DA CAMADA DE TINTA

LEGENDA DE AVALIAÇÃO



VERDE  
 (Espessura de acordo com o padrão original)



AMARELO  
 (Espessamento da camada de tinta. Indicativo de que a peça pode ter sido repintada)



VERMELHO  
 (Alto espessamento da camada de tinta. Indicativo de que a peça pode ter sido reparada e repintada)

|  |         |             |
|--|---------|-------------|
|  | PINTURA | NADA CONSTA |
|--|---------|-------------|

### TESTE DE ESPESSURA DE PINTURA - COMPONENTES EXTERNOS

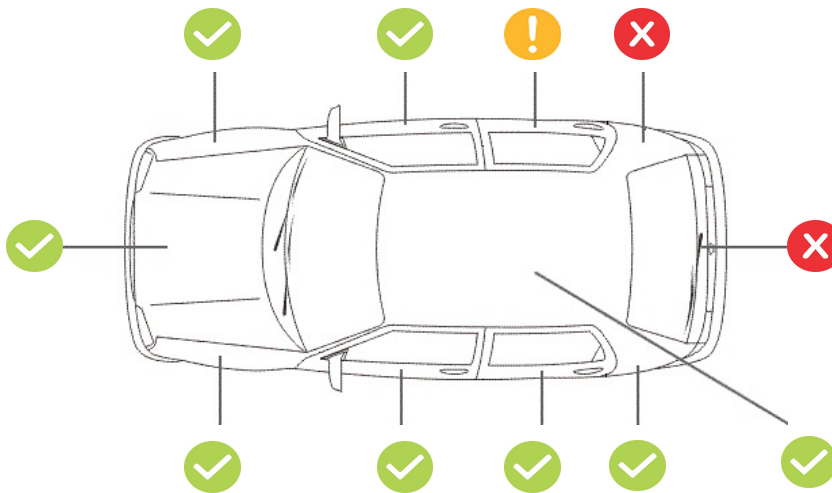

### TESTE DE ESPESSURA DE PINTURA - COMPONENTES INTERNOS (ESTRUTURAIS)



**DADOS DO CLIENTE**CLIENTE: CARLOS EDUARDO SOARES  
E-MAIL: CaRLOS\_EDUaRDO\_735@HOTMail.COM  
CPF: 00455794316  
TELEFONE:**DADOS DO VEICULO (DENATRAN)**Nº chassi: 9BGKL48U0HB122324  
Nº motor: GFG003098  
Placa: CE PNB7857  
Marca:CHEVROLET  
Modelo:ONIX 10MT JOYECor:Preta  
Combustível:ALCOOL/GASOLINA  
Ano fabricação:2016  
Ano modelo:2017  
Situação chassi:EM CIRCULAÇÃO**IMPORTANTE**

Este laudo não tem caráter pericial e, portanto, não substitui a perícia criminalística oficial. As informações constantes neste laudo têm validade apenas para o exato momento de sua realização, limitando-se a verificar visualmente a identificação, a estrutura do veículo, a conformidade da pintura com os padrões originais, e o funcionamento aparente de acessórios, com a indicação das não conformidades destes itens diagnosticadas pelo vistoriador. Este laudo não verifica sinais de alagamento no veículo.

Esta empresa não se responsabiliza por alterações realizadas no veículo posteriormente à emissão deste laudo, nem em seus sinais indicativos, agregados, motor, pintura, estrutura, acessórios e em seu estado de conservação. A DEKRA utiliza em seus processos de vistoria, consultas na base CHECKAUTO. A responsabilidade da CHECKAUTO limita-se a prestar informações sobre veículos automotores registradas nas bases públicas e privadas detentoras das informações. A CHECKAUTO não é responsável pelas informações inseridas na sua base de dados já que são oriundas de consulta a bases públicas e privadas sobre as quais não detém a propriedade das informações, limitando-se assim, a reproduzi-las fielmente, na forma como originariamente apresentadas em tais bases consultadas. A CHECKAUTO é uma ferramenta de auxílio para compradores e vendedores na decisão de realização do negócio jurídico, não avalizando ou assegurando a regularidade e licitude da transação. A decisão sobre a concretização do negócio é tomada exclusivamente pelo cliente o e sua companhia conforme critérios, diretrizes e procedimentos exclusivos, dos quais a CHECKAUTO não participa. De mesma forma não se responsabiliza por informações incorretas, faltantes, ou divergentes de bases públicas e outra que não detenha as informações. A CHECKAUTO não detém acesso e meios para a obtenção advinda do RENAJUD.

**Histórico de Leilão:** O cliente deve utilizar as informações de oferta em leilão com caráter informativo no seu processo de negociação. A CHECKAUTO consulta bases de empresas terceiras de histórico de leilão, nas quais registra-se se o veículo fora ofertado na modalidade de leilão, não necessariamente tendo sido comercializado na ocasião. Devido à inexistência de um registro nacional unificado dessas ofertas, bem como ao tempo necessário para a coleta e processamento destes dados, a coleta desta informação está sujeita a falhas.

**Critério de avaliação das seguradoras:** As companhias de seguro, financeiras e outras de maneira geral possuem seus próprios métodos e critérios de avaliação do risco para aceitação ou não na realização dos negócios. Porém, exclusivamente para finalidade de seguradoras e financeiras, a informação de leilão possui parecer de caráter informativo, gerando apenas um apontamento da informação de leilão, se disponível.

**Informações Adicionais:**

**Roubo e Furto:** Este Laudo prevê apenas a informação de roubo e furto em aberto. O Histórico completo de roubo e furto poderá ser solicitado em uma consulta adicional.

**Mecânica, Elétrica e transmissão:** : Neste Laudo NÃO verificamos itens de mecânica, elétrica, transmissão, suspensão e freios, nem nenhum outro item que não tenha sido discriminado como verificado no laudo.

**Módulo de Pintura:** Neste módulo NÃO apontamos riscos e amassados aparentes na pintura, apenas verificamos a qualidade da pintura, por meio da medição da espessura da camada de tinta sobre partes metálicas da carroceria.

**Air-Bag, Controle de tração e estabilidade:** Não nos responsabilizamos por defeitos, fraude ou falta de equipamento nos sistemas de air-bag, controle de tração, estabilidade e outros itens que requerem uma avaliação técnica. A avaliação destes itens é realizada apenas visualmente através da observação do painel de instrumentos do veículo

**Numeração da Caixa de cambio:** A verificação da numeração e indícios de adulteração na caixa de cambio, ocorrem a vista desarmada somente quando aparente, ou seja, sem a necessidade de desmonte de peças. Com relação ao confronto da numeração, o mesmo somente será analisado quando disponível pelo fornecedor

**Registro de quilometragem:** o histórico de quilometragem é consultado junto as bases de dados sendo os dados advindos de vistorias ou outros serviços realizados nos veículos onde a coleta da informação de km do veículo é realizada. Essa é a fonte de informação de quilometragem utilizada, de forma que, se o veículo nunca passou por uma vistoria ou outro serviço onde tenhamos acesso a informação, não constará a informação de registro de quilometragem para aquele veículo. A quilometragem informada é obtida pela coleta do número no painel do veículo no momento da vistoria ou do serviço realizado, não possuindo meios de aferir a consistência desta informação, disponibilizando-a exatamente como constava no hodômetro no momento da sua coleta e não se responsabilizando por eventual adulteração deste equipamento.

Assinatura cliente

Assinatura vistoriador  
4791 - FRANCILDO DOS SANTOS DUARTE

# #CompraSegura

Com apenas 3 passos,  
a DEKRA te ajuda a comprar com mais segurança:

1

Antes de fechar negócio, faça uma vistoria DEKRA com mais de 150 itens avaliados.

[dekra.com.br/comprasegura](http://dekra.com.br/comprasegura)

Fechou negócio?

2

Agora, localize o Posto DEKRA mais próximo e faça a Vistoria de Transferência, com 5% de desconto. Aproveite!

[dekra.com.br/posto](http://dekra.com.br/posto)

3

Pronto!

Evite dor de cabeça.  
Faça uma compra segura.

\*Faça a vistoria obrigatória - DETRAN,  
em até 30 dias.

Compre com mais segurança



DEKRA  
Sua Segurança.

Baixe o Checkauto app  
e tenha mais segurança  
na hora de comprar, manter  
e vender seu carro!

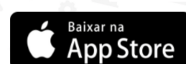
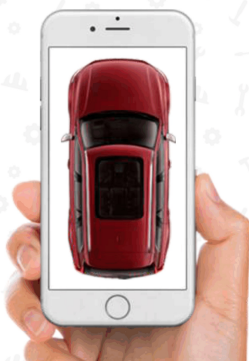

[www.checkauto.com.br/app](http://www.checkauto.com.br/app)



ACABOU DE COMPRAR UM CARRO?

Aproveite e ganhe 5% de desconto na  
**Vistoria de Transferência**

OBRIGATÓRIA - DETRAN

Vistoria deve ser feita em 30 dias.

Não deixe para a última hora. Regularize a documentação do seu veículo.  
**Peça ao Vistoriador!**

\*Promoção não cumulativa, válida por tempo indeterminado, pode ser alterada sem prévio aviso. O desconto é válido por 60 dias após a vistoria.

DEKRA  
Sua Segurança.