

**DADOS GERAIS:**

DATA:	28/09/2021	STATUS:	APROVADO
CLIENTE:	PARTICULAR	Nº DO LAUDO:	1249492
UNIDADE:	ITAIM BIBI	VISTORIADOR:	EDUARDO PEREIRA DO NASCI

DADOS DO VEICULO:

FABRICANTE/MARCA:	KIA MOTORS	MODELO/VERSÃO:	SPORTAGE LX2 OFFG4
ANO FAB./MODELO:	2013 / 2014	COR:	BRANCA
PLACA:	FAO4021	CIDADE:	SÃO PAULO
Nº DO CHASSI NO VEÍC.:	KNAPB817BE7505197	Nº DO MOTOR NO VEÍC.:	F4NAEH900145
Nº DO CHASSI NA BIN:	KNAPB817BE7505197	Nº DO MOTOR NA BIN:	F4NAEH900145
Nº DO CHASSI NO CRLV:	KNAPB817BE7505197	Nº DO MOTOR NO CRLV:	F4NAEH900145
Nº DO CÂMBIO NO VEÍC.:	SEM ACESSO	COMBUSTÍVEL:	FLEX
Nº DO CÂMBIO NA BIN:	não cadastrado	KM:	77437

1 - CONDIÇÃO DA NUMERAÇÃO DO CHASSI:

✓ DENTRO DOS PADRÕES DO FABRICANTE

2 - CONDIÇÃO DA NUMERAÇÃO DO MOTOR:✓ DENTRO DOS PADRÕES
✓ É A MESMA QUE CONSTA NA BIN**3 - CONDIÇÃO DA NUMERAÇÃO DO CÂMBIO:**✓ NÃO CADASTRADA NA BIN
✓ OBSTRUÍDA / SEM ACESSO (ITEM EXCLUÍDO DE PARECER)**4 - CONDIÇÕES DAS ETIQUETAS ETA:**ASSOALHO
✓ NÃO OBRIGATÓRIA
BATEENTE DA PORTA
✓ ORIGINAL / DENTRO DOS PADRÕES DO FABRICANTE
COMPARTIMENTO DO MOTOR
✓ ORIGINAL / DENTRO DOS PADRÕES DO FABRICANTE**5 - DATA DO CINTO DE SEGURANÇA:**DIANTEIRO DIREITO
✓ COMPATÍVEL COM O ANO DO VEÍCULO - 06/2013
DIANTEIRO ESQUERDO
✓ COMPATÍVEL COM O ANO DO VEÍCULO - 06/2013
TRASEIRO DIREITO
✓ COMPATÍVEL COM O ANO DO VEÍCULO - 06/2013
TRASEIRO ESQUERDO
✓ COMPATÍVEL COM O ANO DO VEÍCULO - 06/2013**6 - CONDIÇÃO DA GRAVAÇÃO DO CHASSI NOS VIDROS:**VIDRO DA PORTA DIANTEIRA DIREITA
✓ ORIGINAL / DENTRO DOS PADRÕES DO FABRICANTE -
VIDRO DA PORTA DIANTEIRA ESQUERDA
✓ ORIGINAL / DENTRO DOS PADRÕES DO FABRICANTE -
VIDRO DA PORTA TRASEIRA DIREITA
✓ ORIGINAL / DENTRO DOS PADRÕES DO FABRICANTE -
VIDRO DA PORTA TRASEIRA ESQUERDA
✓ ORIGINAL / DENTRO DOS PADRÕES DO FABRICANTE -
VIDRO DIANTEIRO (PARA-BRISA)
✓ ORIGINAL / DENTRO DOS PADRÕES DO FABRICANTE -
VIDRO TRASEIRO (VIGIA)
✓ ORIGINAL / DENTRO DOS PADRÕES DO FABRICANTE -**7 - CONDIÇÕES DA PLACA:**

✓ PLACA E TARJETA EM CONFORMIDADE

8 - CONDIÇÕES DA ESTRUTURA DA CARROÇARIA:

✓ NÃO APRESENTA CORTE / REPARAÇÃO SIGNIFICATIVA NA ESTRUTURA DA CARROÇARIA

9 - REGISTRO E HISTÓRICO DE LEILÃO / SINISTRO / ROUBO E FURTO:

✓ NENHUM REGISTRO ENCONTRADO

OBSERVAÇÕES DO VEÍCULO:**NADA CONSTA****OBSERVAÇÕES GERAIS:**

O presente laudo possui caráter informativo de análise particular do veículo vistoriado, não substituindo a Perícia Oficial do Instituto de Criminalística - A unidade Super Visão prestadora de serviço abaixo descrita não se responsabiliza por quaisquer modificações posteriores a realização do laudo, baseados nos itens que contemplam esta vistoria, sendo que sua validade é no exato momento da vistoria - O status/resultado final do presente laudo segue o critério de avaliação desenvolvido pela Super Visão - Perícias Vistorias Ltda, podendo este ser alterado a qualquer momento, sem prévia comunicação. A unidade Super Visão prestadora de serviço abaixo descrita, repassa na íntegra os dados fornecidos pela empresa de consulta/pesquisa, não se responsabilizando pelas informações dos mesmos. Informamos que as nomenclaturas dos resultados foram alteradas para Aprovado com Apontamento (substituindo a Ressalva) e Não Conforme (substituindo o Reprovado). Última revisão de Critérios: 11/03/19. Não nos responsabilizamos por eventuais divergências de Status ref. a esta revisão/atualização.

Critério de avaliação da seguradoras:

Ao receber este laudo, o cliente fica ciente que as companhias de seguro possuem seus próprios métodos e critérios de avaliação do risco para aceitação ou não de automóveis, por esse motivo informamos que o critério de avaliação da Super Visão bem como o resultado final da vistoria, independe da aceitação ou não da seguradora.

EDUARDO PEREIRA DO NASCIMENTO - 206418383
VistoriadorAMANDA SOARES SENA - 426446057
Auxiliar Conferente

Eu, declaro ter recebido o seguinte da: FRANCISCO RONEI DOS SANTOS - VISTORIA AUTOMOTIVA - EPP e CNPJ: 16382568000154 e compreendido todas as informações contidas neste laudo no ato da inspeção do veículo, concordando que quaisquer esclarecimentos futuros sobre as condições do veículo ora vistoriado somente poderão ser solicitados por mim.

SUPER VISÃO: SEGURANÇA PARA QUEM COMPRA. TRANQUILIDADE PARA QUEM VENDE!



FOTOGRAFIAS DO LAUDO: 1249492

CHASSI



MOTOR



FRENTE



TRASEIRA

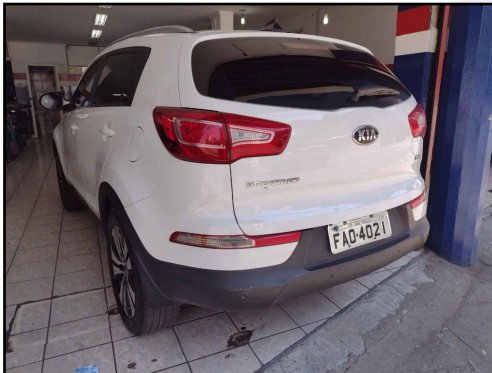

PLACA



DATA DO CINTO DE SEGURANÇA



CÂMBIO

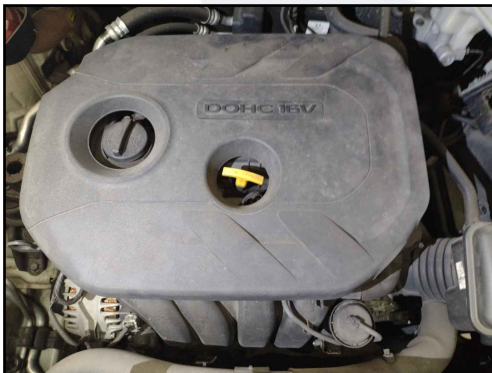

ETIQUETA ETA MOTOR

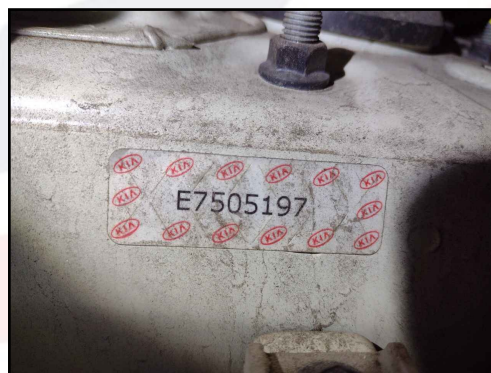

KM

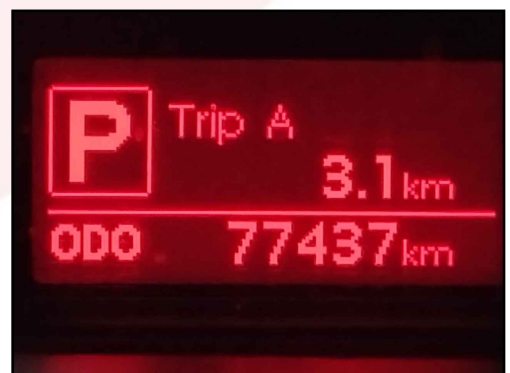

EDUARDO PEREIRA DO NASCIMENTO - 206418383
Vistoriador

AMANDA SOARES SENA - 426446057
Auxiliar Conferente

Eu, declaro ter recebido o seguinte da: FRANCISCO RONEI DOS SANTOS - VISTORIA AUTOMOTIVA - EPP e CNPJ: 16382568000154 e compreendido todas as informações contidas neste laudo no ato da inspeção do veículo, concordando que quaisquer esclarecimentos futuros sobre as condições do veículo ora vistoriado somente poderão ser solicitados por mim.

SUPER VISÃO: SEGURANÇA PARA QUEM COMPRA. TRANQUILIDADE PARA QUEM VENDE!



FOTOGRAFIAS DO LAUDO: 1249492

LACRE



FOTO ETA COLUMNA



TORRE AMORT DIANT / DIREITA



TORRE AMORT DIANT / ESQUERDA

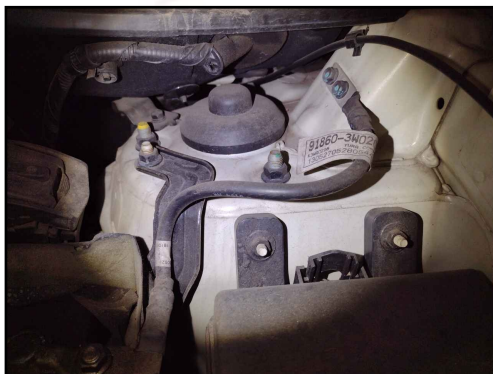

LONGARINA DIANT / DIREITA



LONGARINA DIANT / ESQUER

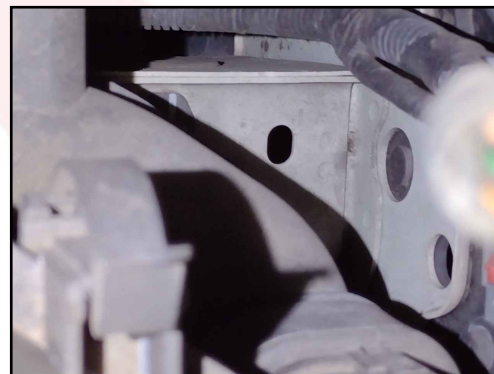

LONGARINA TRASEIRA / DIREITA



LONGARINA TRASEIRA / ESQUERDA



GRAVAÇÃO DO VIDRO

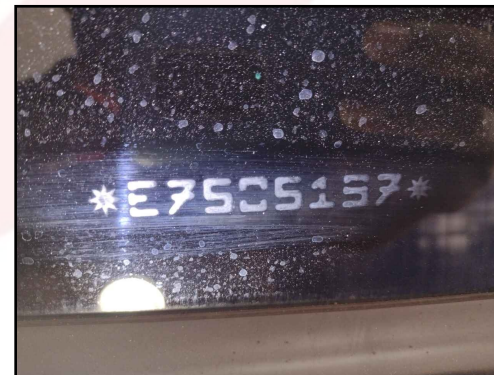

EDUARDO PEREIRA DO NASCIMENTO - 206418383
Vistoriador

AMANDA SOARES SENA - 426446057
Auxiliar Conferente

Eu, declaro ter recebido o seguinte da: FRANCISCO RONEI DOS SANTOS - VISTORIA AUTOMOTIVA - EPP e CNPJ: 16382568000154 e compreendido todas as informações contidas neste laudo no ato da inspeção do veículo, concordando que quaisquer esclarecimentos futuros sobre as condições do veículo ora vistoriado somente poderão ser solicitados por mim.

SUPER VISÃO: SEGURANÇA PARA QUEM COMPRA. TRANQUILIDADE PARA QUEM VENDE!



CONFIDENCIAL P/ CNPJ: 16.382.568/0001-54

PLACA: FAO4021

DATA/HORA: 28/9/2021 10:30:34

Restrições	❌	Leilão	✅	Indício de Sinistro	✅
Histórico de Roubo e Furto	✅	Furto	✅		
Outras Informações Sinistro	✅	IPVA	✅		

Não consta - ✅ Consta Informação - ❌

DADOS DO VEÍCULO

PLACA	FAO4021	CHASSI	KNAPB817BE7505197
RENAVAM	567020886	Dt. ÚLTIMA ATU.	11/09/2021 00:26:39
MUNICÍPIO	SAO PAULO	MARCA/MODELO	I/KIA SPORTAGE LX2 OFFG4
PROCEDÊNCIA	ESTRANGEIRA	TIPO	CAMIONETA
ANO FAB	2013	ANO MODELO	2014
COR	BRANCA	CARROCERIA	
COMBUSTÍVEL	ALCOOL/GASOLINA	ESPÉCIE	MISTO
CAP. PASSAG.	5	POTÊNCIA	178
CAP. CARGA	0.56	CMT	3.58
CILINDRADA	1998	EIXOS	2
PBT	1.98	REMARCA. CHASSI	NORMAL
MOTOR	F4NAEH900145	SITUAÇÃO VEIC.	CIRCULACAO
CÂMBIO			

INFORMAÇÕES/BASE ESTADUAL

PLACA	FAO4021	MUNICÍPIO	SAO PAULO
FABRICAÇÃO	2013/2014	MARCA/MODELO	I/KIA SPORTAGE LX2 OFFG4
COR	BRANCA	RENAVAM	00567020886
CHASSI	KNAPB817BE7505197	MOTOR	F4NADH012903

PROPRIETÁRIO

ATUAL	FABIO DA SILVA OLIVEIRA
ANTERIOR	BRENOS MULTIMARCAS EIRELI

MULTAS

As multas do veículo não fazem parte do escopo das pesquisas. Para consulta de multas e débitos, favor consultar os órgãos municipais, órgãos estaduais e federais competentes.

Nos casos de veículos ofertados em leilões, existem Companhias de Seguros que estão alterando a política de aceitação do bem, reduzindo em alguns casos até 70% da tabela FIPE. Todo o critério da avaliação do risco para aceitação ou não de seguro automotivo compete as Companhias de Seguros, isentando a Xpertia de qualquer responsabilidade sobre o seguro. A responsabilidade da Xpertia limita-se a transmitir na íntegra e fielmente as informações sobre veículos automotores registrados em Bases de Dados (Públicas ou Privadas), detentoras das informações. As informações exibidas nesta consulta são as que se encontram disponíveis na data e hora da consulta nas Bases de Dados públicas ou privadas, cabendo ao CNPJ (contratante), em caso de dúvida ou divergência, consultar diretamente o órgão competente. Estas informações são confidenciais e deverão ser utilizadas, única e exclusivamente, para orientação das transações comerciais do CNPJ (contratante), responsabilizando-se civil e criminalmente por danos que ocasionar a terceiros, quando utilizadas em desacordo com a legislação em vigor. O CNPJ (contratante), declara ter ciência que todas as informações prestadas no corpo desta consulta visam exclusivamente colaborar com o processo de averiguação de procedência do veículo, servindo apenas como uma ferramenta de análise prévia e não como elemento de decisão única para vistoria ou comercialização do veículo. O levantamento das informações veiculares via consulta eletrônica jamais substituirá a consulta do órgão oficial, especialmente pelo fato de que as informações podem ser acrescidas, modificadas ou retiradas de forma on-line pelos órgãos públicos, (Federal, Estadual e Municipal), ou instituições financeiras e seguradoras. Nos veículos cadastrados em outros estados pode haver vícios ocultos, restrições débitos ou bloqueios que só irão constar no prontuário do veículo no momento da transferência efetiva para o estado.

IPVA/DPVAT

DÉBITOS IPVA 0,00

DÉBITOS DPVAT N/I

LICENCIAMENTO

DATA LICENC. 10/09/2021

EXERCÍCIO
LICENC. 2021

RESTRIÇÕES BASE ESTADUAL

FURTO NADA CONSTA

BLOQ. GUINCHO NADA CONSTA

ADMINISTRATIVA NADA CONSTA

RESTR. JUDICIAL NADA CONSTA

TRIBUTÁRIA NADA CONSTA

BLOQ. JUDICIAL NÃO CONSTA BLOQUEIO JUDICIAL - RENAJUD

RESTR. FINANC. Alienação Fiduciária

RESTRIÇÕES

NADA CONSTA

DETRAN SP

PLACA FAO4021

RESTR. GUINCHO NADA CONSTA

RENAVAM 00567020886

RESTR. JUDICIAL NADA CONSTA

BLOQ. RF NADA CONSTA

ULT
LICENCIAMENTO EXERCICIO 2021

RESTR. FINANC. BV FINANC SA C F I

INSP. VEICULAR
ANO

TRIBUTÁRIA NADA CONSTA

INSP. GNV NADA CONSTA

ADMINISTRATIVA NADA CONSTA

LICENCIAMENTO EXERCICIO 2021

IPVA NADA CONSTA

MULTAS TOTAL NADA CONSTA

RENAJUD DETALHADO

VEICULO NÃO POSSUI RESTRIÇÃO

GRAVAME

RESTR. FINANC. GRAVAME CADASTRADO NA BASE

UF SP

Nº CONTRATO 701418631

UF GRAVAME

NOME AGENTE BV FINANC SA C F I

INCLUSÃO FINANC. 20/12/2018

DT VIGÊNCIA 10/12/2023

INTENÇÃO DE GRAVAME

TIPO TRANSAÇÃO

TIPO RESTRIÇÃO

NOME AGENTE

INCLUSÃO ITEN.

COMUNICAÇÃO DE VENDAS

NÃO CONSTA COMUNICAÇÃO DE VENDAS

DATA COMUNIC.

DATA VENDA

Nos casos de veículos ofertados em leilões, existem Companhias de Seguros que estão alterando a política de aceitação do bem, reduzindo em alguns casos até 70% da tabela FIPE. Todo o critério da avaliação do risco para aceitação ou não de seguro automotivo compete as Companhias de Seguros, isentando a Xpertia de qualquer responsabilidade sobre o seguro. A responsabilidade da Xpertia limita-se a transmitir na íntegra e fielmente as informações sobre veículos automotores registrados em Bases de Dados (Públicas ou Privadas), detentoras das informações. As informações exibidas nesta consulta são as que se encontram disponíveis na data e hora da consulta nas Bases de Dados públicas ou privadas, cabendo ao CNPJ (contratante), em caso de dúvida ou divergência, consultar diretamente o órgão competente. Estas informações são confidenciais e deverão ser utilizadas, única e exclusivamente, para orientação das transações comerciais do CNPJ (contratante), responsabilizando-se civil e criminalmente por danos que ocasionar a terceiros, quando utilizadas em desacordo com a legislação em vigor. O CNPJ (contratante), declara ter ciência que todas as informações prestadas no corpo desta consulta visam exclusivamente colaborar com o processo de averiguação de procedência do veículo, servindo apenas como uma ferramenta de análise prévia e não como elemento de decisão única para vistoria ou comercialização do veículo. O levantamento das informações veiculares via consulta eletrônica jamais substituirá a consulta do órgão oficial, especialmente pelo fato de que as informações podem ser acrescidas, modificadas ou retiradas de forma on-line pelos órgãos públicos, (Federal, Estadual e Municipal), ou instituições financeiras e seguradoras. Nos veículos cadastrados em outros estados pode haver vícios ocultos, restrições débitos ou bloqueios que só irão constar no prontuário do veículo no momento da transferência efetiva para o estado.

DECODIFICADOR DE PLACA

PLACA	FAO4021	EMPLACAMENTO	SÃO PAULO
-------	---------	--------------	-----------

DECODIFICADOR DE CHASSI

CHASSI	KNAPB817BE7505197	VEÍCULO	KIA/SPORTAGE LX 2 FF G3
MONTADORA	KIA	ANO MODELO	2014
COMBUSTÍVEL	F	QTDE. EIXOS	
TIPO CARROCERIA	SUV	PAÍS	COREIA / SUL
REGIÃO GEOGR	COREIA / CEILAO / ISRAEL	LOCAL FÁBRICA	N/I

INDÍCIO DE SINISTRO

NADA CONSTA

OUTRAS INFORMAÇÕES DE SINISTRO

NADA CONSTA

RECALL DE VEÍCULO

VEICULO NÃO POSSUI REGISTRO

ROUBO E FURTO - ATIVO

VEICULO NAO INDICA OCORRENCIA DE ROUBO/FURTO

HISTÓRICO DE ROUBO E FURTO

NÃO EXISTE OCORRÊNCIA DE HISTÓRICO DE ROUBO E FURTO

HISTÓRICO DE OFERTA EM LEILÃO

NÃO EXISTE OFERTA PARA ESTE VEÍCULO

BASE 1



BASE 2



BASE 3



VEICULO NÃO OFERTADO

VEÍCULO OFERTADO

Nos casos de veículos ofertados em leilões, existem Companhias de Seguros que estão alterando a política de aceitação do bem, reduzindo em alguns casos até 70% da tabela FIPE. Todo o critério da avaliação do risco para aceitação ou não de seguro automotivo compete as Companhias de Seguros, isentando a Xpertia de qualquer responsabilidade sobre o seguro. A responsabilidade da Xpertia limita-se a transmitir na íntegra e fielmente as informações sobre veículos automotores registrados em Bases de Dados (Públicas ou Privadas), detentoras das informações. As informações exibidas nesta consulta são as que se encontram disponíveis na data e hora da consulta nas Bases de Dados públicas ou privadas, cabendo ao CNPJ (contratante), em caso de dúvida ou divergência, consultar diretamente o órgão competente. Estas informações são confidenciais e deverão ser utilizadas, única e exclusivamente, para orientação das transações comerciais do CNPJ (contratante), responsabilizando-se civil e criminalmente por danos que ocasionar a terceiros, quando utilizadas em desacordo com a legislação em vigor. O CNPJ (contratante), declara ter ciência que todas as informações prestadas no corpo desta consulta visam exclusivamente colaborar com o processo de averiguação de procedência do veículo, servindo apenas como uma ferramenta de análise previa e não como elemento de decisão única para vistoria ou comercialização do veículo. O levantamento das informações veiculares via consulta eletrônica jamais substituirá a consulta do órgão oficial, especialmente pelo fato de que as informações podem ser acrescidas, modificadas ou retiradas de forma on-line pelos órgãos públicos, (Federal, Estadual e Municipal), ou instituições financeiras e seguradoras. Nos veículos cadastrados em outros estados pode haver vícios ocultos, restrições débitos ou bloqueios que só irão constar no prontuário do veículo no momento da transferência efetiva para o estado.