



Razão social: Sonia Zilli Eireli
CPF/CNPJ: 23.847.109/0001-64
Endereço: Rua Rio Grande do Norte, 20 - Próspera, Criciúma - SC

Data realização: 01/09/2021 | 09:54
Telefone: (48) 3413-8476

APROVADO

DADOS DO VEÍCULO



PLACA MHN4711	UF SC - CRICIUMA	CHASSI 8AD2MKFWXAG026889	FABRICANTE PEUGEOT
MODELO PEUGEOT 207HB XR S	COR PRETA	ANO FAB 2009	ANO MOD 2010
COMBUSTÍVEL ALCOOL GASOLINA	KM 97.775	RENAVAM 00193852411	MOTOR 10DBSS0058880



RESUMO DO LAUDO



ESTRUTURA



IDENTIFICAÇÃO



PINTURA



MOTOR



CHASSI



ITENS APROVADOS

NÃO FORAM ENCONTRADAS REMARCAÇÕES NO CHASSI	NÃO IDENTIFICAMOS INDÍCIOS DE SINISTRO
NÃO CONSTA COMO ROUBADO	NÃO POSSUI HISTÓRICO DE ROUBO E/OU FURTO
O VEÍCULO ESTÁ INDICADO COMO "EM CIRCULAÇÃO"	NÃO POSSUI DÉBITOS ESTADUAIS
NÃO POSSUI DÉBITOS DE LICENCIAMENTO	DPVAT E IPVA ATUAIS ESTÃO QUITADOS
NÃO POSSUI DÉBITOS DE MULTAS	NÃO POSSUI REGISTRO DE LEILÕES
NÃO POSSUI COMUNICADO DE VENDA	



ITENS DE ALERTA

HÁ REGISTRO DE RESTRIÇÕES	ENCONTRAMOS FINANCIAMENTOS EM ABERTO
ENCONTRAMOS RISCO MÉDIO DE PARECER TÉCNICO	



Razão social: Sonia Zilli Eireli
CPF/CNPJ: 23.847.109/0001-64
Endereço: Rua Rio Grande do Norte, 20 - Próspera, Criciúma - SC

Data realização: 01/09/2021 | 09:54
Telefone: (48) 3413-8476

APROVADO

PROPRIETÁRIO

PROPRIETÁRIO
MARIA GONCALVES ROSSO
DOCUMENTO
068.355.569-35

ENDEREÇO
RUA CATARINA DÁRIO MARTINHAGO, MINA DO MATO, CRICIÚMA, SC - 88.810-510



DOCUMENTO

VISTORIA

VISTORIA DECISÃO CERTA - LAUDO CAUTELAR	ID 176386	DATA 01/09/2021
HORA 09:54	UNIDADE CENTRAL VISTORIAS AUTOMOTIVAS ESPECIALIZADAS	CLIENTE PARTICULAR
ANALISTA WILLIAM ZILLI CABREIRA	VISTORIADOR WILLIAM ZILLI CABREIRA	

ESTRUTURA

LONGARINA DIANTEIRA ESQUERDA OK	LONGARINA DIANTEIRA DIREITA OK	PAINEL OK
PAINEL CORTA FOGO OK	PARALAMA INTERNO ESQUERDO OK	PARALAMA INTERNO DIREITO OK
TORRE DO AMORTECEDOR DIANTEIRO ESQUERDO OK	TORRE DO AMORTECEDOR DIANTEIRO DIREITO OK	COLUNA DIANTEIRA DIREITA OK
COLUNA CENTRAL DIREITA OK	COLUNA TRASEIRA DIREITA OK	CAIXA DE AR LADO DIREITO OK
LATERAL TRASEIRA DIREITA OK	COLUNA DIANTEIRA LADO ESQUERDO OK	COLUNA CENTRAL LADO ESQUERDO OK
COLUNA TRASEIRA ESQUERDA OK	CAIXA DE AR LADO ESQUERDO OK	LATERAL TRASEIRA ESQUERDA OK
LONGARINA TRASEIRA ESQUERDA OK	LONGARINA TRASEIRA DIREITA OK	PAINEL TRASEIRO OK
TETO ESTRUTURA OK	TORRE DO AMORTECEDOR TRASEIRO ESQUERDO OK	TORRE DO AMORTECEDOR TRASEIRO DIREITO OK
PAINEL TRASEIRO COM ASSOALHO DO PORTA MALAS (INTERIOR) OK	CAIXA ESTEPE OK	CAIXA DE RODA ESQUERDA OK
CAIXA DE RODA DIREITA OK		



Razão social: Sonia Zilli Eireli
CPF/CNPJ: 23.847.109/0001-64
Endereço: Rua Rio Grande do Norte, 20 - Próspera, Criciúma - SC

Data realização: 01/09/2021 | 09:54
Telefone: (48) 3413-8476

APROVADO

ESTRUTURA

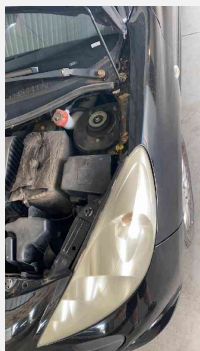

PARALAMA INTERNO ESQUERDO



PARALAMA INTERNO DIREITO

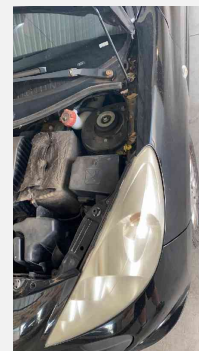

TORRE DO AMORTECEDOR DIANTEIRO ESQUERDO



TORRE DO AMORTECEDOR DIANTEIRO DIREITO



LATERAL TRASEIRA DIREITA

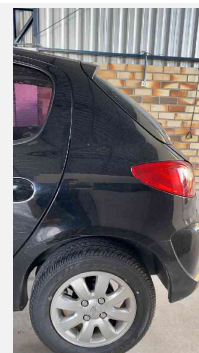

LATERAL TRASEIRA ESQUERDA

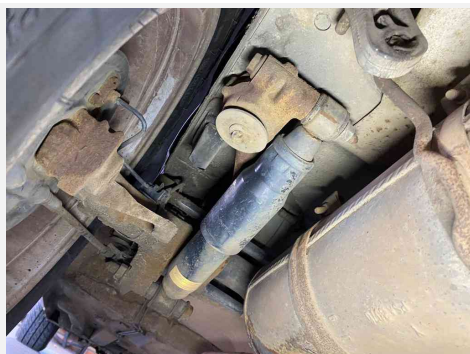

TORRE DO AMORTECEDOR TRASEIRO ESQUERDO



PAINEL TRASEIRO COM ASSOALHO PORTA MALAS (INTERIOR)



CAIXA ESTEPE



Razão social: Sonia Zilli Eireli
CPF/CNPJ: 23.847.109/0001-64
Endereço: Rua Rio Grande do Norte, 20 - Próspera, Criciúma - SC

Data realização: 01/09/2021 | 09:54
Telefone: (48) 3413-8476

APROVADO

ESTRUTURA



PAINEL DE INSTRUMENTO (FOTO COLETADA DO BANCO TRASEIRO)



HODÔMETRO



COMPARTIMENTO DO MOTOR

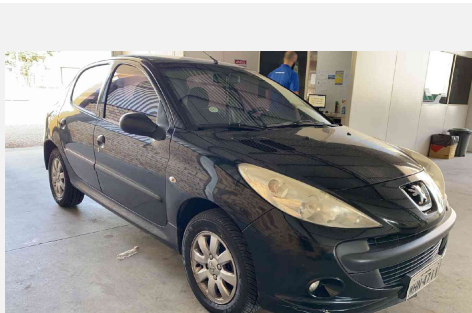

FRENTE 45° LADO DIREITO



FRENTE 45° LADO ESQUERDO

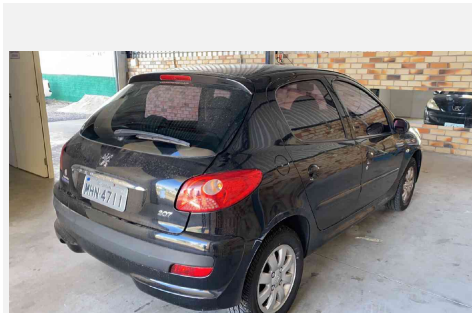

TRASEIRA 45° LADO DIREITO

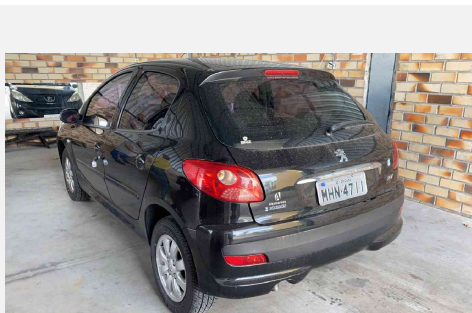

TRASEIRA 45° LADO ESQUERDO



PARALAMA DIANTEIRO COM TORRE AMORTECEDOR DIREITO

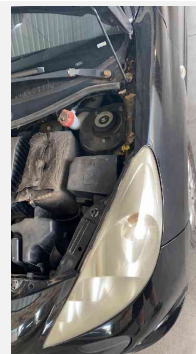

PARALAMA DIANTEIRO COM TORRE AMORTECEDOR ESQUERDO



Razão social: Sonia Zilli Eireli
CPF/CNPJ: 23.847.109/0001-64
Endereço: Rua Rio Grande do Norte, 20 - Próspera, Criciúma - SC

Data realização: 01/09/2021 | 09:54
Telefone: (48) 3413-8476

APROVADO

ESTRUTURA



QUADRO PORTA DIANTEIRA DIREITA



QUADRO PORTA DIANTEIRA ESQUERDA



QUADRO PORTA TRASEIRA DIREITA



QUADRO PORTA TRASEIRA ESQUERDA



PAINEL TRASEIRO COM ASSOALHO DO PORTA
MALA (INTERIOR)



Razão social: Sonia Zilli Eireli

Data realização: 01/09/2021 | 09:54

CPF/CNPJ: 23.847.109/0001-64

Telefone: (48) 3413-8476

APROVADO

Endereço: Rua Rio Grande do Norte, 20 - Próspera, Criciúma - SC

PINTURA

- 1 CAPÔ: OK
- 2 TETO PINTURA: OK
- 3 TAMPA DO PORTA MALAS: OK
- 4 PARALAMA DIANTEIRO ESQUERDO: OK
- 5 PORTA DIANTEIRA ESQUERDA: OK
- 6 LATERAL TRASEIRA ESQUERDA: OK
- 7 PARALAMA TRASEIRO DIREITO: REPINTURA
- 8 LATERAL TRASEIRA DIREITA: REPINTURA COM MASSA
- 9 PORTA TRASEIRA DIREITA: OK
- 10 PORTA DIANTEIRA DIREITA: OK
- 11 PARA-LAMA DIANTEIRO DIREITO: OK
- 12 PARA-CHOQUE DIANTEIRO: OK
- 13 PARA-CHOQUE TRASEIRO: REPINTURA

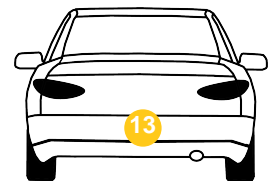
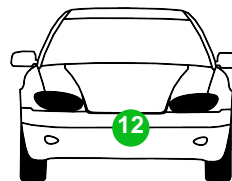
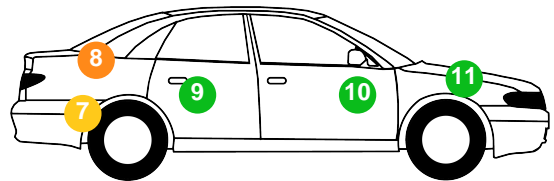
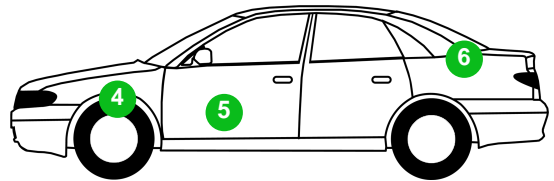
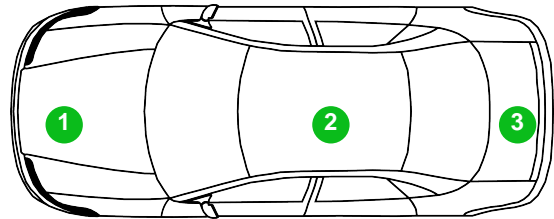



Razão social: Sonia Zilli Eireli

Data realização: 01/09/2021 | 09:54

CPF/CNPJ: 23.847.109/0001-64

Telefone: (48) 3413-8476

Endereço: Rua Rio Grande do Norte, 20 - Próspera, Criciúma - SC

APROVADO

PINTURA



CAPÔ

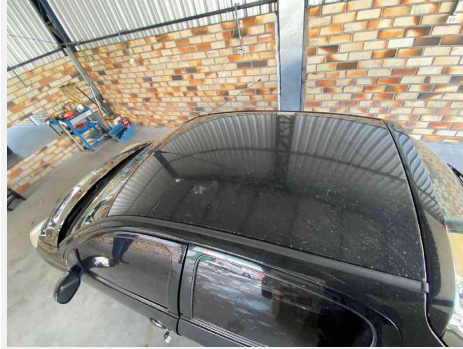

TETO PINTURA

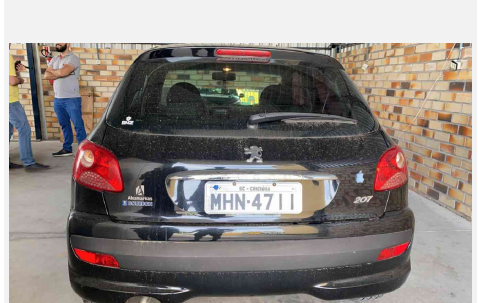

TAMPA DO PORTA MALAS

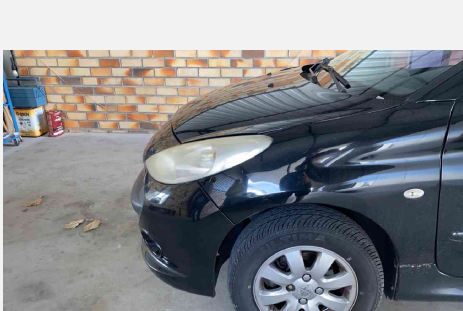

PARALAMA DIANTEIRO ESQUERDO

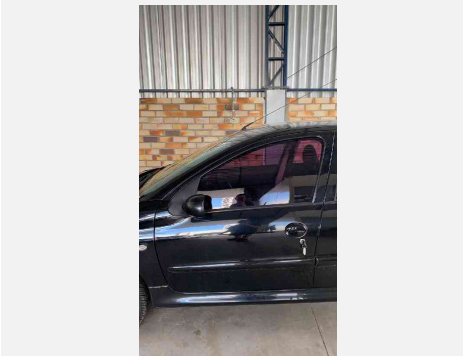

PORTA DIANTEIRA ESQUERDA

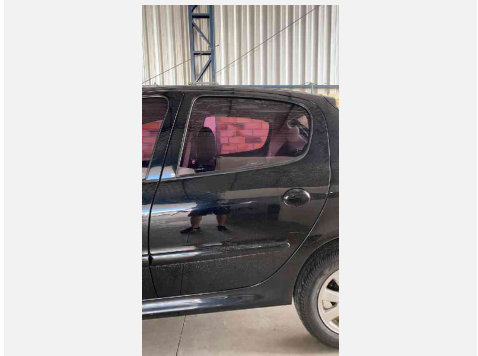

PORTA TRASEIRA ESQUERDA

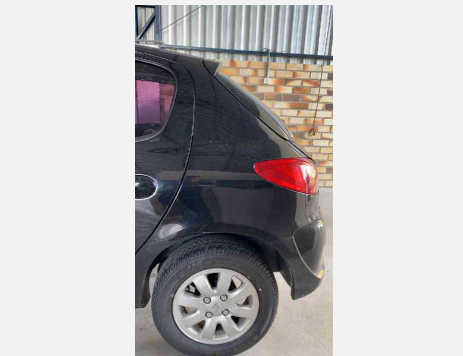

TRASEIRA ESQUERDA

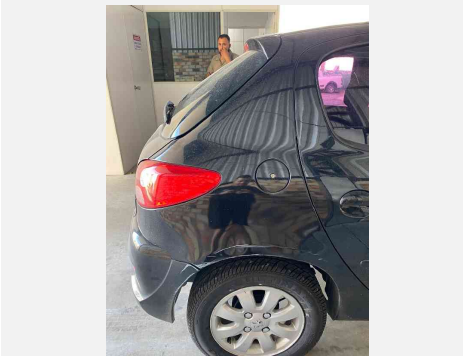

TRASEIRA DIREITA

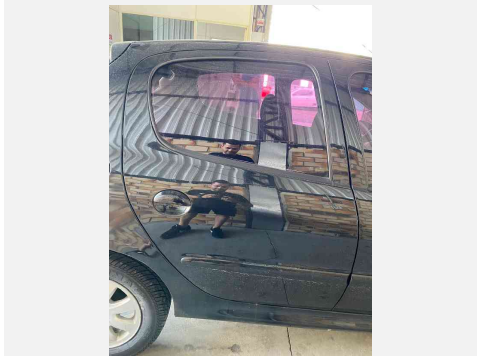

PORTA TRASEIRA DIREITA

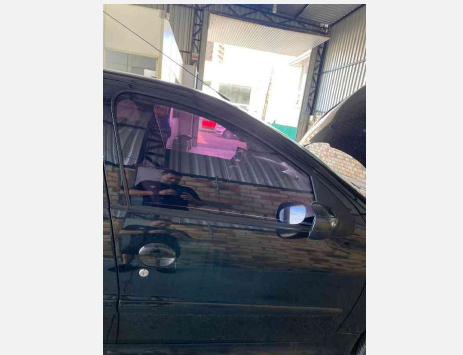

PORTA DIANTEIRA DIREITA

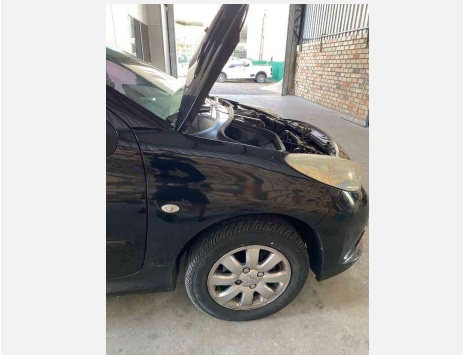

PARALAMA DIANTEIRO DIREITO



PARA-CHOQUE DIANTEIRO



Razão social: Sonia Zilli Eireli

Data realização: 01/09/2021 | 09:54

CPF/CNPJ: 23.847.109/0001-64

Telefone: (48) 3413-8476

Endereço: Rua Rio Grande do Norte, 20 - Próspera, Criciúma - SC

APROVADO

PINTURA



PARA-CHOQUE TRASEIRO

ETIQUETAS

ETIQUETA (ETA) COMPARTIMENTO DO MOTOR
ORIGINAL

ETIQUETA (ETA) COLUNA LADO DIREITO
ORIGINAL



ETIQUETA (ETA) COMPARTIMENTO DO MOTOR



ETIQUETA (ETA) COLUNA LADO DIREITO

VIDROS

PARA-BRISA: NÃO ORIGINAL

Nº CHASSI GRAVADO: ✓

PORTA DIANTEIRA ESQUERDA: ORIGINAL

Nº CHASSI GRAVADO: ✓

PORTA TRASEIRA ESQUERDA: ORIGINAL

Nº CHASSI GRAVADO: ✓

PORTA DIANTEIRA DIREITA: ORIGINAL

Nº CHASSI GRAVADO: ✓

PORTA TRASEIRA DIREITA: ORIGINAL

Nº CHASSI GRAVADO: ✓

LATERAL TRASEIRA DIREITA: NÃO APLICÁVEL

Nº CHASSI GRAVADO: ✓

LATERAL TRASEIRA ESQUERDA: ORIGINAL

Nº CHASSI GRAVADO: ✓

VIDRO TRASEIRO: NÃO ORIGINAL

Nº CHASSI GRAVADO: ✓



Razão social: Sonia Zilli Eireli

Data realização: 01/09/2021 | 09:54

CPF/CNPJ: 23.847.109/0001-64

Telefone: (48) 3413-8476

Endereço: Rua Rio Grande do Norte, 20 - Próspera, Criciúma - SC

APROVADO

VIDROS



GRAVAÇÃO VIDRO (QUALQUER VIDRO)

IDENTIFICAÇÃO

NÚMERO MOTOR
OK



NÚMERO MOTOR

NÚMERO DO CHASSI
OK



PLACA TRASEIRA

PLAQUETA CHASSI
ORIGINAL



NÚMERO DO CHASSI



Razão social: Sonia Zilli Eireli
CPF/CNPJ: 23.847.109/0001-64
Endereço: Rua Rio Grande do Norte, 20 - Próspera, Criciúma - SC

Data realização: 01/09/2021 | 09:54
Telefone: (48) 3413-8476

APROVADO

VEÍCULO

MODELO I/PEUGEOT 207HB XR S	CHASSI 8AD2MKFWXAG026889	PLACA MHN4711	ESTADO SC
FABRICANTE PEUGEOT	COMBUSTÍVEL ALCOOL GASOLINA	ANO FAB 2009	ANO MOD 2010
COR PRETA	NÚMERO DO MOTOR 10DBSS0058880	QUILOMETRAGEM 97.775	RENAVAM 00193852411



Parecer Técnico: **CONFORME**

Observações:
Dianteira
Gravação do chassi vidro para-brisa: Não original
Lateral Direita
Traseira direita: Repintura com Massa
Traseira
Gravação vidro traseiro: Não original
Paralama traseiro direito: Repintura
Para-choque traseiro: Repintura

FOTOS ADICIONAIS

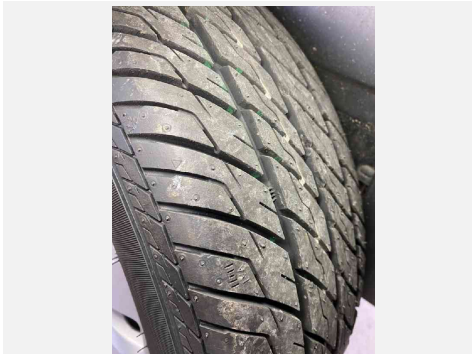
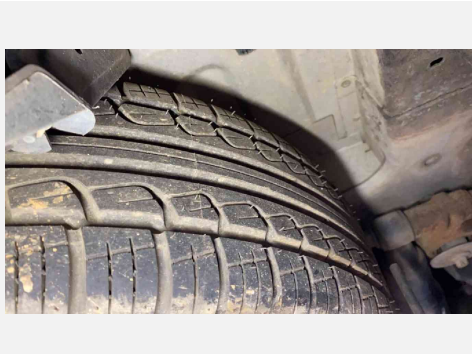
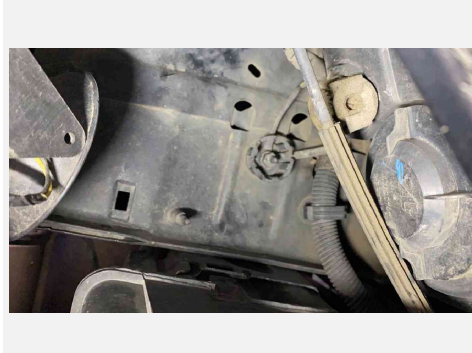
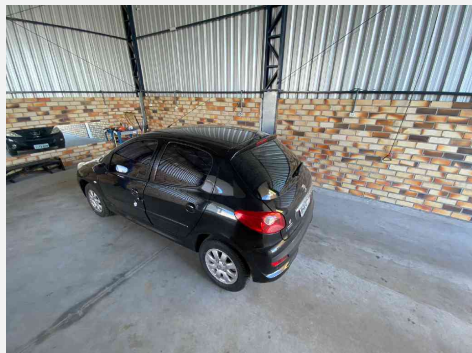



DECISÃO CERTA

VEÍCULO

MARCA / MODELO:
PEUGEOT / 207HB XR SFABRICAÇÃO /
MODELO:
2009 / 2010COR:
PRETAEMPLACAMENTO:
CRICIUMA - SC

CONSULTA

ENTRADA:
MHN4711USUÁRIO:
WILLIAM ZILLI CABREIRACÓDIGO DA CONSULTA:
1097682TOKEN DA CONSULTA:
5B671814-5931-4479-A07A-C85488D71C3CDATA REALIZAÇÃO:
01/09/2021 10:24SOLICITADO POR:
CENTRAL VISTORIAS
AUTOMOTIVAS
ESPECIALIZADAS

ANÁLISE DE MERCADO



DESCRIÇÃO MARCA / MODELO FIPE:

PEUGEOT / 207

PREÇO FIPE:
R\$ 20,745.00PREÇO MERCADO BR:
R\$ 20,122.65PREÇO MERCADO FINANCEIRO:
R\$ 20,070.79PREÇO MERCADO SC
R\$ 20,064.56

*FOTO ILUSTRATIVA



RESTRIÇÕES



MULTAS



DÉBITOS

PONTOS DE
ATENÇÃO

ITENS APROVADOS

COMUNICAÇÃO DE VENDA ESTADUAL

NADA CONSTA

DADOS ESTADUAIS: MULTAS

NADA CONSTA

DADOS ESTADUAIS: DÉBITOS

NADA CONSTA

HISTÓRICO DE ROUBO/FURTO

NADA CONSTA

ROUBO/FURTO ATIVO

NADA CONSTA

DECODIFICAÇÃO

NADA CONSTA

DUPLICIDADE DE MOTOR

NADA CONSTA

INDÍCIO DE SINISTRO 1

NADA CONSTA

REMARKETING

NADA CONSTA

BASE DE LEILÃO 1

NADA CONSTA

BASE DE LEILÃO 3

NADA CONSTA

INDÍCIO DE SINISTRO 2

NADA CONSTA



ITENS ALERTAS

PARECER TÉCNICO

REGISTRO ENCONTRADO



ITENS DE RESTRIÇÃO

DADOS ESTADUAIS:

REGISTROS ENCONTRADOS: 1

DADOS NACIONAIS:

RESTRIÇÕES

RESTRIÇÕES

REGISTROS ENCONTRADOS: 1

DADOS ESTADUAIS

SITUAÇÃO DO VEÍCULO	CIRCULACAO	SITUAÇÃO DO CHASSI	NORMAL
VEÍCULO ROUBADO	NÃO		

DADOS CADASTRAIS

PLACA	MHN4711	CHASSI	8AD2MKFWXAG026889
NÚMERO DO MOTOR ORIGINAL	10DBSS0058880	NÚMERO DO MOTOR ATUAL	10DBSS0058880
NÚMERO DA CAIXA DE CÂMBIO	NÃO INFORMADO	POTÊNCIA	82
CILINDRADAS	1360	RENAVAM	00193852411
TIPO DE DOCUMENTO DO COMPRADOR	CPF	DATA DE EMISSÃO DO CRV/CRLV	NÃO INFORMADO
DATA DE LICENCIAMENTO	NÃO INFORMADO	DATA DA ÚLTIMA ATUALIZAÇÃO	09/03/2021
MUNICÍPIO / UF	CRICIUMA/SC	CPF/CNPJ FATURADO	06.994.043/0001-16

DESCRIÇÃO DO VEÍCULO

MARCA/MODELO	PEUGEOT/207HB XR S	COR	PRETA
ANO FABRICAÇÃO	2009	ESPÉCIE	PASSAGEIRO
ANO DO MODELO	2010	NÚMERO DE PASSAGEIROS	5
COMBUSTÍVEL	ALCOOL/GASOLINA	CATEGORIA	PARTICULAR
SEGMENTO	AUTO	SUBSEGMENTO	AU - ENTRADA

PROPRIETÁRIOS

PROPRIETÁRIO ANTERIOR	NÃO INFORMADO	PROPRIETÁRIO ATUAL	MARIA GONCALVES ROSSO
CPF/CNPJ	NÃO INFORMADO		

FICHA TÉCNICA

TIPO DE MONTAGEM	COMPLETA	TIPO DE VEÍCULO	AUTOMOVEL
PESO BRUTO TOTAL	145	CAPACIDADE DE CARGA	0.0
CAPACIDADE MÁXIMA DE TRAÇÃO	235	TIPO DE CARROCERIA	NAO APLICAVEL
NÚMERO DA CARROCERIA	NÃO INFORMADO	CARROCERIA	NAO APLICAVEL
QUANTIDADE DE EIXOS	2	TERCEIRO EIXO	NÃO INFORMADO
EIXO TRASEIRO DIFERENCIAL	NÃO INFORMADO	PROTOCOLO DETRAN	NÃO INFORMADO

COMUNICAÇÃO DE VENDA

DATA DE VENDA	NÃO INFORMADO	DATA DE INCLUSÃO DE VENDA	NÃO INFORMADO
ANO EXERCÍCIO DO LICENCIAMENTO	NÃO INFORMADO	INDICADOR COMUNICAÇÃO DE VENDA	NÃO INFORMADO

RESTRIÇÕES

ADMINISTRATIVA	NADA CONSTA	ALIENAÇÃO	ALIENAÇÃO
ARRENDAMENTO	NADA CONSTA	JUDICIAL	NADA CONSTA
RESERVA DE DOMÍNIO	NADA CONSTA	ROUBO E FURTO ATIVO	NADA CONSTA
SINISTRO RECUPERADO	NADA CONSTA	TRIBUTÁRIO	NADA CONSTA
OBSERVAÇÕES	NADA CONSTA		

DADOS ESTADUAIS

DÉBITOS

CETESB	R\$ 0,00	DER	R\$ 0,00
DERSA	R\$ 0,00	DETRAN	R\$ 0,00
IPVA	R\$ 0,00	MUNICIPAIS	R\$ 0,00
PRF	R\$ 0,00	RENAINF	R\$ 0,00
LICENCIAMENTO	R\$ 0,00	MULTAS	R\$ 0,00
DPVAT	R\$ 0,00		

DADOS NACIONAIS

SITUAÇÃO DO VEÍCULO	CIRCULACAO	SITUAÇÃO CHASSI	NÃO INFORMADO
VEÍCULO ROUBADO	NÃO		

DADOS CADASTRAIS

PLACA	MHN4711	CHASSI	8AD2MKFWXAG026889
NÚMERO DO MOTOR ORIGINAL	10DBSS0058880	NÚMERO DA CAIXA DE CÂMBIO	NÃO INFORMADO
POTÊNCIA	82	CILINDRADAS	1360
RENAVAM	00193852411	DATA ÚLTIMA ATUALIZAÇÃO	09/03/2021
MUNICÍPIO / UF	CRICIUMA/SC	CPF/CNPJ FATURADO:	06994043000116

DESCRIÇÃO DO VEÍCULO

MARCA/MODELO	I/PEUGEOT 207HB XR S	ANO FABRICAÇÃO	2009
ANO DO MODELO	2010	COMBUSTÍVEL	ALCOOL/GASOLINA
COR	PRETA	ESPÉCIE	AUTOMOVEL
NÚMERO DE PASSAGEIROS:	NÃO INFORMADO		

DADOS DE IMPORTAÇÃO

PROCEDÊNCIA	ESTRANGEIRO	SITUAÇÃO VEÍCULO	CIRCULACAO
IMPORTAÇÃO	NÃO INFORMADO	DATA DI	NÃO INFORMADO
NÚMERO DI	NÃO INFORMADO		

FICHA TÉCNICA

TIPO DE MONTAGEM	NÃO INFORMADO	TIPO DE VEÍCULO	AUTOMOVEL
PESO BRUTO TOTAL	1.45	CAPACIDADE MÁXIMA DE TRAÇÃO	2.35
CAPACIDADE DE CARGA	0.0	Nº DA CARROCERIA	NÃO INFORMADO
CARROCERIA	NÃO INFORMADO	QUANTIDADE DE EIXOS	2
TERCEIRO EIXO	NÃO INFORMADO		

COMUNICAÇÃO DE VENDA

INDICADOR COMUNICAÇÃO VENDA	NÃO INFORMADO
-----------------------------	---------------

DADOS NACIONAIS

RESTRICÇÕES

ADMINISTRATIVA	NADA CONSTA	ALIENAÇÃO	ALIENAÇÃO
ARRENDAMENTO	NADA CONSTA	JUDICIAL	NADA CONSTA
RESERVA DE DOMÍNIO	NADA CONSTA	ROUBO E FURTO ATIVO	NADA CONSTA
SINISTRO RECUPERADO	NADA CONSTA	TRIBUTÁRIO	NADA CONSTA
OBSERVAÇÕES	NADA CONSTA		

HISTÓRICO DE ROUBO E FURTO

NÃO CONSTA OCORRÊNCIA

INDÍCIO DE SINISTRO

NADA CONSTA

INDÍCIO DE SINISTRO 2

NADA CONSTA



PARECER TÉCNICO

RISCO MÉDIO

FORAM ENCONTRADOS REPAROS OU RESTRIÇÕES JUNTO A SEGURADORAS, PODENDO SER CONSIDERADO EM AVALIAÇÕES DE SEGUROS FUTUROS (BAIXO SCORE OU REPROVAÇÃO).

VIN - DECODE

8 A D 2 M K F W X A G 0 2 6 8 8 9

CHASSI DECODIFICADO CORRETAMENTE

CHASSI	8AD2MKFWXAG026889	LOCALIZAÇÃO DA FÁBRICA	EL PALOMAR
VEÍCULO	207 QUIKSILVER 1.4 FLEX(ALC./GAS.) 4P	TRAÇÃO	NÃO INFORMADO
MARCA	PEUGEOT	TIPO DE CARROCERIA	HATCHBACK
COMBUSTÍVEL	FLEXIVEL ALCOOL/GASOLINA	PAÍS DE ORIGEM	ARGENTINA
FABRICANTE	PEUGEOT	MODELO	207 QUIKSILVER 1.4 FLEX(ALC./GAS.) 4P
VERSÃO	QUIKSILVER	MOTOR	1.4
ANO MODELO	2010	ANO FABRICAÇÃO	2009
PORTAS	4	CÓDIGO FIPE	024168-7
REGIÃO GEOGRÁFICA	AMERICA DO SUL	VERIFICADOR DO SERIAL	OK
QUANTIDADE DE EIXOS	NÃO INFORMADO	QUANTIDADE DE INREGULARIDADES	0
CONCLUSÃO	COMPLETA		

REMARKETING

NADA CONSTA

LOCALIZADOR DE CHASSI E MOTOR (CORTESIA)

NÃO CONSTA OCORRÊNCIA

BASE DE LEILÃO 1

NADA CONSTA

BASE DE LEILÃO 3

NADA CONSTA

DESVALORIZAÇÃO MÉDIA (CORTESIA)

OBS: A PRIMEIRA LINHA PERCENTUAL É REFERENTE AO ANO ANTERIOR, A SEGUNDA É REFERENTE À DESVALORIZAÇÃO TOTAL

2010	2011	2012	2013	2014
R\$ 35.237,00	R\$ 34.722,00	R\$ 33.988,00	R\$ 29.260,00	R\$ 27.220,00
OKM	↓ -1.46%	↓ -2.11%	↓ -13.91%	↓ -6.97%
	↓ -1.46%	↓ -3.54%	↓ -16.96%	↓ -22.75%
2015	2016	2017	2018	2019
R\$ 25.310,00	R\$ 21.511,00	R\$ 19.632,00	R\$ 20.431,00	R\$ 20.028,00
↓ -7.01%	↓ -15.00%	↓ -8.73%	↑ 3.92%	↓ -1.97%
↓ -28.17%	↓ -38.95%	↓ -44.28%	↓ -42.01%	↓ -43.16%
2020				
R\$ 19.328,00				
↓ -3.49%				
↓ -45.14%				

HISTÓRICO DE PROPRIETÁRIOS (CORTESIA)



NOME:
MARIA GONCALVES ROSSO

DOCUMENTO:
CPF - NÃO INFORMADO

DATA DE PROCESSAMENTO:
2021-03-09

PREÇO DE MERCADO FINANCEIRAS (CORTESIA)

VERSÃO 1: 03803918-7

MARCA	PEUGEOT	MODELO	207
CÓDIGO	03803918-7	ANO	2010
CAMBIO	MECÂNICO	COMBUSTIVEL	FLEX
CONFIGURACAO	HATCHBACK COMPACTO	POTENCIA	80
ACESSORIO	BASICO	VERSAO	QUIKSILVER 1.4 8V
PORTA	2	PRECO	R\$ 16.060,00

VERSÃO 2: 03803919-9

MARCA	PEUGEOT	MODELO	207
CÓDIGO	03803919-9	ANO	2010
CAMBIO	MECÂNICO	COMBUSTIVEL	FLEX
CONFIGURACAO	HATCHBACK COMPACTO	POTENCIA	80
ACESSORIO	BASICO	VERSAO	QUIKSILVER 1.4 8V
PORTA	4	PRECO	R\$ 18.759,00

VERSÃO 3: 03803930-8

MARCA	PEUGEOT	MODELO	207
CÓDIGO	03803930-8	ANO	2010
CAMBIO	MECÂNICO	COMBUSTIVEL	FLEX
CONFIGURACAO	HATCHBACK COMPACTO	POTENCIA	80
ACESSORIO	COMPLETO	VERSAO	QUIKSILVER 1.4 8V
PORTA	2	PRECO	R\$ 16.542,00

VERSÃO 4: 03803931-0

MARCA	PEUGEOT	MODELO	207
CÓDIGO	03803931-0	ANO	2010
CAMBIO	MECÂNICO	COMBUSTIVEL	FLEX
CONFIGURACAO	HATCHBACK COMPACTO	POTENCIA	80
ACESSORIO	COMPLETO	VERSAO	QUIKSILVER 1.4 8V
PORTA	4	PRECO	R\$ 19.322,00

Observações

- Sempre verifique o site do Detran do estado em que o veículo foi emplacado pois podem ocorrer divergências entre as bases consultadas.
- Esta consulta não contém dados do RNS.
- Verifique o documento do veículo para outras restrições, observações ou CSV.
- Uso exclusivo da empresa associada para auxílio na aprovação de crédito.
- A divulgação de tais informações a terceiros sujeitará o infrator a sanções penais.

INFORMATIVO

O laudo, ora apresentado, é realizado por vistoriador habilitado da empresa contratante deste sistema licenciado pela UNION SOLUTIONS, sendo certo que o mesmo possui competência técnica para verificar avarias externas e alterações estruturais do veículo em análise, sem qualquer ajuste de peças ou manuseio do veículo. Não se atribui ao presente laudo a natureza de substituto de "Perícia Oficial Criminal" e/ou de qualquer lado emitido por instituição oficial.

As informações prestadas e atestadas no presente laudo são válidas apenas para o momento de realização da vistoria. Neste sentido, a licenciada do sistema e a UNION SOLUTIONS não se responsabilizam por qualquer alteração eventualmente realizada no veículo, após a emissão deste laudo.

A UNION SOLUTIONS é responsável apenas pela transmissão das informações colhidas na sua base de dados, uma vez que estas são fornecidas por bancos de dados públicos e privados, não possuindo a UNION SOLUTIONS qualquer ingerência, condições e capacidade técnica para inserção, alteração e/ou exclusão de tais informações, sejam elas negativas ou positivas sobre o veículo. Portanto, a UNION SOLUTIONS é mera replicadora das informações constantes dos bancos de dados públicos e privados, não havendo qualquer responsabilidade quanto à inclusão, alteração e/ou exclusão de dados sobre os veículos consultados.

Na hipótese de o presente laudo ser utilizado para fins de contrato de financiamento e/ou de seguro, cumpre-se informar que as instituições financeiras e companhias de seguro adotam métodos e critérios próprios para a aceitação - ou não - de veículos, não se destinando o presente laudo para aceite ou recusa por parte das referidas instituições.