



DATA REALIZAÇÃO: 12/07/2021 13:50 - DATA IMPRESSÃO: 12/07/2021 16:50

## DADOS DO VEÍCULO

<b>Nº LAUDO:</b> 618009	<b>QUILOMETRAGEM:</b> 81353 KM
<b>Nº CHASSI:</b> 9BGRP48F0DG119148	<b>COR:</b> PRETA
<b>Nº MOTOR:</b> NAB406244	<b>COMBUSTIVEL:</b> ALCOOL/GASOLINA
<b>PLACA:</b> AM OAG8708	<b>ANO FABRICAÇÃO:</b> 2012
<b>MARCA:</b> CHEVROLET	<b>ANO MODELO:</b> 2013
<b>MODELO:</b> CELTA 1.0L LT	<b>SITUAÇÃO CHASSI:</b> EM CIRCULAÇÃO

## PARECER FINAL



**NÃO CONFORME**

165



## SITUAÇÃO GERAL

	<b>CONFORME</b>	<b>165 ITENS</b>
	<b>CONFORME (COM OBSERVAÇÃO)</b>	<b>1 ITENS</b>
	<b>NÃO CONFORME</b>	<b>0 ITENS</b>

### IDENTIFICAÇÃO



- CRLV
- PLACA
- NR. DO MOTOR
- CHASSI
- KM
- VIDROS
- CINTOS
- ETIQUETA DE IDENTIFICAÇÃO
- OBSERVAÇÃO

### ESTRUTURA



- PARTE DIANTEIRA
- PARTE TRASEIRA
- LADO ESQUERDO
- LADO DIREITO
- TETO
- ASSOALHO
- PINTURA ESTRUTURAL
- PINTURA COMPONENTES EXTERNOS

### HISTÓRICO VEICULAR



- RESTRIÇÕES
- HISTÓRICO DE LEILÃO
- RECALL
- ROUBO E FURTO EM ABERTO
- HISTÓRICO DE ROUBO E FURTO
- IPVA / MULTAS LICENCIAMENTO / DPVAT
- OUTROS

Observações: NADA CONSTA PARA HISTÓRICO DE ROUBO E FURTO.

### ATENÇÃO

- NÃO SÃO ANALISADOS ITENS QUE NECESSITEM DE EQUIPAMENTOS ESPECIALIZADOS COMO FREIOS ABS, AIR BAGS, PARTE MECÂNICA E ELÉTRICA.  
- ESTE LAUDO NÃO SE DESTINA A VERIFICAR SINAIS DE ALAGAMENTO DO VEÍCULO.

**DADOS DO CLIENTE**

CLIENTE: MARCIELLY LEITE MENESES  
E-MAIL: EDINALDO.OLIVEIRA@BMZ.COM.BR  
CPF: 03894644222  
TELEFONE:

**DADOS DO VEICULO (DENATRAN)**

Nº CHASSI: 9BGRP48F0DG119148  
Nº MOTOR: NAB406244  
PLACA: AM OAG8708  
MARCA: CHEVROLET  
MODELO: CELTA 1.0L LT

COR: PRETA  
COMBUSTÍVEL: ALCOOL/GASOLINA  
ANO FABRICAÇÃO: 2012  
ANO MODELO: 2013  
SITUAÇÃO CHASSI: EM CIRCULAÇÃO



CHASSI



MOTOR



DIANTEIRAC/ LATERAL DIREITA



DIANTEIRAC/ LATERAL ESQUERDA



TRASEIRAC/ LATERAL DIREITA



TRASEIRAC/ LATERAL ESQUERDA



### DADOS DE REGISTRO DO VEICULO

RENAVAM: 00478534698  
MUNICÍPIO: MANAUS  
TIPO DO VEÍCULO: AUTOMÓVEL  
NÚMERO DE PASSAGEIROS: 5  
MONTAGEM:  
POTÊNCIA: 78

CILINDRADAS: 1000  
PROCEDÊNCIA: NACIONAL  
NÚMERO DE EIXOS:  
CMT:  
PBT: 140  
CAPACIDADE DE CARGA:

DATA DI:  
NÚMERO DI:  
DATA ÚLTIMA ALTERAÇÃO:  
IDENT. PROPRIETÁRIO  
REVENDEDOR DISTRIB.  
ORIGEM: NACIONAL

### DECODIFICADOR CHASSI (ATUAL)

Ano Fabr/Mod a partir de 99	2013	Região Geográfica	América do Sul
cc Motor	1.0 8V (77cv),	Sem Significado	Sem Significado
Combustível	BI-COMBUSTIVEL	Tipo da Carroçaria	HatchBack
Fabricante	GENERAL MOTORS	Veículo	Celta, Prisma, LT
Localização da Fábrica	GRAVATAÍ - RIO GRANDE DO SUL	Versão	
País	Brasil		



CAIXA DE CÂMBIO



COMPARTIMENTO DO MOTOR



ETIQUETA ETA



PAINEL DE INSTRUMENTO



HODÔMETRO



CRLV



GRAVAÇÃO DOS VIDROS

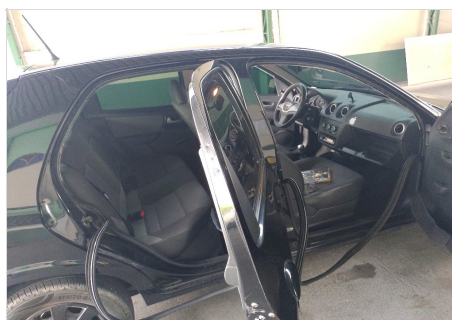

LAT DIREITA (BOR. ABAIXADA)

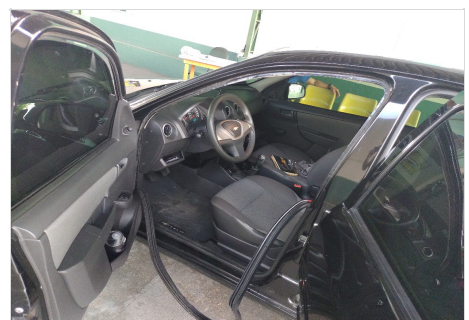

LAT ESQUERDA (BOR. ABAIXADA)

Dados informados	
Código RENAVAM	00478534698
Placa	0A0870B
CPF/CNPJ	038.946.442-22
Dados do Veículo	
Indicadores de Situação do Veículo	
Restrição-1	Não há
Restrição-2	Não há
Restrição-3	Não há
Restrição-4	Não há
Existe ocorrência de furto/roubo ativa?	Não
Existe comunicação de venda ativa?	Não
Existe restrição judicial RENAJUD?	Não
Existe multa RENAINF?	Não
Existe recall?	Não
Costuma placa novo padrão?	Não

RENAJUD

DADOS DO CLIENTE	DADOS DO VEICULO (DENATRAN)	
CLIENTE: MARCIELLY LEITE MENESES E-MAIL: EDINALDO.OLIVEIRA@BMZ.COM.BR CPF: 03894644222 TELEFONE:	Nº CHASSI: 9BGRP48F0DG119148 Nº MOTOR: NAB406244 PLACA: AM OAG8708 MARCA: CHEVROLET MODELO: CELTA 1.0L LT	COR: PRETA COMBUSTÍVEL: ALCOOL/GASOLINA ANO FABRICAÇÃO: 2012 ANO MODELO: 2013 SITUAÇÃO CHASSI: EM CIRCULAÇÃO

LEGENDA DE AVALIAÇÃO VERDE (Conforme) AMARELO (Conforme com Observações) VERMELHO (Não Conforme)

### MODULO - HISTÓRICO CHECKAUTO

	PESQUISAS EM BASES DE DADOS	NADA CONSTA		
	LICENCIAMENTO / DPVAT	NADA CONSTA	RESTRICÃO TRIBUTÁRIA	NADA CONSTA
	EMPLACAMENTO	UF: AM	RESTRICÃO VEICULO SINISTRADO	NADA CONSTA
	MULTAS / IPVA	<b>337,18</b>	RESTRICÃO DE AVERBAÇÃO	NADA CONSTA
	RESTRICÃO JUDICIAL	NADA CONSTA	RESTRICÃO DE COMUNICAÇÃO DE VENDA	NADA CONSTA
	ARRENDAMENTO	NADA CONSTA	RESTRICÃO CRLV	NADA CONSTA
	RESTRICÃO ADMINISTRATIVA	NADA CONSTA	RESTRICÃO DE VEICULO APREENDIDO	NADA CONSTA
	RESTRICÃO BLOQUEIO	NADA CONSTA	DOCUMENTOS EXTRAVIADOS E ROUBADOS - CRLV	NADA CONSTA
	RESTRICÃO DE ARROLAMENTO DE BENS	NADA CONSTA	HISTORICO DE CONSULTAS	QTD:2
	RESTRICÃO DE VEÍCULO BAIXADO DE CIRCULAÇÃO	NADA CONSTA	RESERVA DE DOMINIO	NADA CONSTA
	RESTRICÃO DE VEÍCULO APROPRIAÇÃO	NADA CONSTA	HISTÓRICO DE ROUBO E FURTO	NADA CONSTA
	RESTRICÃO PENHORA	NADA CONSTA	DUPLICIDADE DE MOTOR	NADA CONSTA
	ROUBO E FURTO (EM ABERTO)	NADA CONSTA	POSSUI LAUDO DEKRA?	NÃO
	ALIENAÇÃO	NADA CONSTA	SISTEMA DE GRAVAÇÃO DE PEÇAS	NÃO
	OFERTADO EM LEILÃO (BASE 1)	NADA CONSTA	OFERTA DE MAIOR LANCE (REMARKETING)	NADA CONSTA
	OFERTADO EM LEILÃO (BASE 2)	NADA CONSTA	RENAJUD	NADA CONSTA
	QTD DE PROPRIETÁRIOS (À PARTIR DE 2012)	3		

### MODULO - IDENTIFICAÇÃO

	CRLV	NADA CONSTA
	PLACAS	NADA CONSTA
	VIDROS	DOIS OU MAIS VIDROS COM GRAVAÇÃO AUSENTE
	CHASSI	NADA CONSTA
	NR. DO MOTOR	NADA CONSTA
	DATA DE PEÇAS	NADA CONSTA
	ETIQUETA DE IDENTIFICAÇÃO	QTD ETIQUETAS: 3
	CINTO DE SEGURANÇA	NADA CONSTA
	AIRBAG/ABS	NÃO APLICÁVEL
	QUILOMETRAGEM	NADA CONSTA - KM: 81353

### DADOS DO CLIENTE

CLIENTE: MARCIELLY LEITE MENESES  
 E-MAIL: EDINALDO.OLIVEIRA@BMZ.COM.BR  
 CPF: 03894644222  
 TELEFONE:

### DADOS DO VEICULO (DENATRAN)

Nº CHASSI: 9BGRP48F0DG119148  
 Nº MOTOR: NAB406244  
 PLACA: AM OAG8708  
 MARCA:CHEVROLET  
 MODELO:CELTA 1.0L LT

COR:PRETA  
 COMBUSTÍVEL:ALCOOL/GASOLINA  
 ANO FABRICAÇÃO:2012  
 ANO MODELO:2013  
 SITUAÇÃO CHASSI:EM CIRCULAÇÃO

LEGENDA DE AVALIAÇÃO



VERDE  
(Conforme)



AMARELO  
(Conforme com Observações)



VERMELHO  
(Não Conforme)

## MODULO - ESTRUTURA

	ESTRUTURA	NADA CONSTA
<b>ESTRUTURA - PARTE DIANTEIRA</b>		
	PAINEL DIANTEIRO	OK
	TORRE DO AMORTECEDOR DIREITA	OK
	TORRE DO AMORTECEDOR ESQUERDA	OK
	LONGARINADIREITA	OK
	CAIXADE RODADIANTEIRADIREITA	OK
	LONGARINAESQUERDA	OK
	CAIXADE RODADIANTEIRAESQUERDA	OK
	ALMADO PARA-CHOQUE	OK
	PAINEL CORTA-FOGO	OK
	OBSERVAÇÃO	
<b>ESTRUTURA DO LADO ESQUERDO</b>		
	COLUNADIANTEIRA	OK
	COLUNACENTRAL	OK
	COLUNATRASEIRA	OK
	CAIXADE AR	OK
	OBSERVAÇÃO	
<b>ESTRUTURA - PARTE TRASEIRA</b>		
	PAINEL TRASEIRO	OK
	CAIXADO ESTEPE	OK
	LONGARINATRASEIRAESQUERDA	OK
	CAIXADE RODATRASEIRAESQUERDA	OK
	LONGARINATRASEIRADIREITA	OK
	CAIXADE RODATRASEIRADIREITA	OK
	OBSERVAÇÃO	
<b>ESTRUTURA DO LADO DIREITO</b>		
	COLUNADIANTEIRA	OK
	COLUNATRASEIRA	OK
	COLUNACENTRAL	OK
	CAIXADE AR	OK
	OBSERVAÇÃO	
<b>TETO</b>		
	TETO	OK
<b>ASSOALHO</b>		
	ASSOALHO DO PORTAMALAS	OK
	ASSOALHO CENTRAL	OK

DADOS DO CLIENTE	DADOS DO VEICULO (DENATRAN)	
CLIENTE: MARCIELLY LEITE MENESES E-MAIL: EDINALDO.OLIVEIRA@BMZ.COM.BR CPF: 03894644222 TELEFONE:	Nº CHASSI: 9BGRP48F0DG119148 Nº MOTOR: NAB406244 PLACA: AM OAG8708 MARCA: CHEVROLET MODELO: CELTA 1.0L LT	COR: PRETA COMBUSTÍVEL: ALCOOL/GASOLINA ANO FABRICAÇÃO: 2012 ANO MODELO: 2013 SITUAÇÃO CHASSI: EM CIRCULAÇÃO

### TESTE DA ESPESSURA DA CAMADA DE TINTA

LEGENDA DE AVALIAÇÃO



VERDE  
(Espessura de acordo com o padrão original)



AMARELO  
(Espessamento da camada de tinta. Indicativo que a peça pode ter sido repintada)



VERMELHO  
(Alto espessamento da camada de tinta. Indicativo de que a peça pode ter sido reparada e repintada)

	PINTURA	NADA CONSTA
--	---------	-------------

### TESTE DE ESPESSURA DE PINTURA - COMPONENTES EXTERNOS

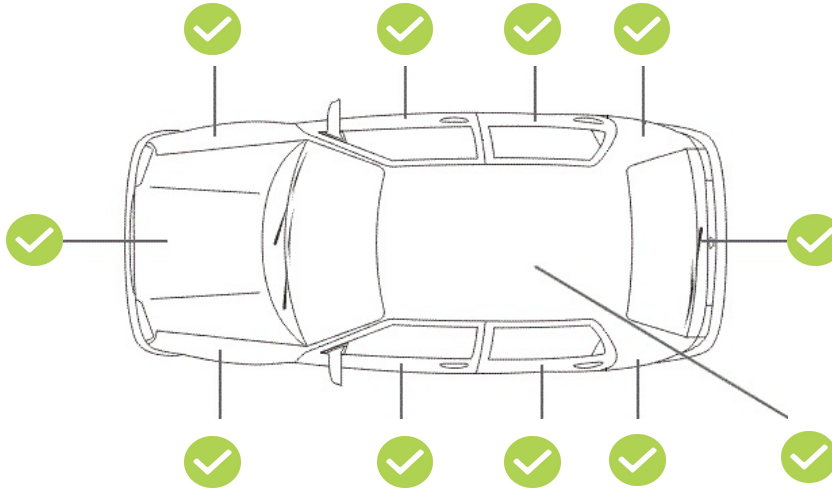

### TESTE DE ESPESSURA DE PINTURA - COMPONENTES INTERNOS (ESTRUTURAIS)





**DADOS DO CLIENTE**CLIENTE: MARCIELLY LEITE MENESES  
E-MAIL: EDINALDO.OLIVEIRA@BMZ.COM.BR  
CPF: 03894644222  
TELEFONE:**DADOS DO VEICULO (DENATRAN)**Nº chassi: 9BGRP48F0DG119148  
Nº motor: NAB406244  
Placa: AM OAG8708  
Marca: CHEVROLET  
Modelo: CELTA 1.0L LTCor: Preta  
Combustível: ALCOOL/GASOLINA  
Ano fabricação: 2012  
Ano modelo: 2013  
Situação chassi: EM CIRCULAÇÃO**IMPORTANTE**

Este laudo não tem caráter pericial e, portanto, não substitui a perícia criminalística oficial. As informações constantes neste laudo têm validade apenas para o exato momento de sua realização, limitando-se a verificar visualmente a identificação, a estrutura do veículo, a conformidade da pintura com os padrões originais, e o funcionamento aparente de acessórios, com a indicação das não conformidades destes itens diagnosticadas pelo vistoriador. **Este laudo não verifica sinais de alagamento no veículo.**

Esta empresa não se responsabiliza por alterações realizadas no veículo posteriormente à emissão deste laudo, nem em seus sinais indicativos, agregados, motor, pintura, estrutura, acessórios e em seu estado de conservação. A DEKRA utiliza em seus processos de vistoria, consultas na base CHECKAUTO. A responsabilidade da CHECKAUTO limita-se a prestar informações sobre veículos automotores registradas nas bases públicas e privadas detentoras das informações. A CHECKAUTO não é responsável pelas informações inseridas na sua base de dados já que são oriundas de consulta a bases públicas e privadas sobre as quais não detém a propriedade das informações, limitando-se assim, a reproduzi-las fielmente, na forma como originariamente apresentadas em tais bases consultadas. A CHECKAUTO é uma ferramenta de auxílio para compradores e vendedores na decisão de realização do negócio jurídico, não avalizando ou assegurando a regularidade e licitude da transação. A decisão sobre a concretização do negócio é tomada exclusivamente pelo cliente e sua companhia conforme critérios, diretrizes e procedimentos exclusivos, dos quais a CHECKAUTO não participa. De mesma forma não se responsabiliza por informações incorretas, faltantes, ou divergentes de bases públicas e outra que não detenha as informações. A CHECKAUTO não detém acesso e meios para a obtenção advinda do RENAJUD.

**Histórico de Leilão:** O cliente deve utilizar as informações de oferta em leilão com caráter informativo no seu processo de negociação. A CHECKAUTO consulta bases de empresas terceiras de histórico de leilão, nas quais registra-se se o veículo fora ofertado na modalidade de leilão, não necessariamente tendo sido comercializado na ocasião. Devido à inexistência de um registro nacional unificado dessas ofertas, bem como ao tempo necessário para a coleta e processamento destes dados, a coleta desta informação está sujeita a falhas.

**Critério de avaliação das seguradoras:** As companhias de seguro, financeiras e outras de maneira geral possuem seus próprios métodos e critérios de avaliação do risco para aceitação ou não na realização dos negócios. Porém, exclusivamente para finalidade de seguradoras e financeiras, a informação de leilão possui parecer de caráter informativo, gerando apenas um apontamento da informação de leilão, se disponível.

**Informações Adicionais:**

**Roubo e Furto:** Este Laudo prevê apenas a informação de roubo e furto em aberto. O Histórico completo de roubo e furto poderá ser solicitado em uma consulta adicional.

**Mecânica, Elétrica e transmissão:** : Neste Laudo NÃO verificamos itens de mecânica, elétrica, transmissão, suspensão e freios, nem nenhum outro item que não tenha sido discriminado como verificado no laudo.

**Módulo de Pintura:** Neste módulo NÃO apontamos riscos e amassados aparentes na pintura, apenas verificamos a qualidade da pintura, por meio da medição da espessura da camada de tinta sobre partes metálicas da carroceria.

**Air-Bag, Controle de tração e estabilidade:** Não nos responsabilizamos por defeitos, fraude ou falta de equipamento nos sistemas de air-bag, controle de tração, estabilidade e outros itens que requerem uma avaliação técnica. A avaliação destes itens é realizada apenas visualmente através da observação do painel de instrumentos do veículo

**Numeração da Caixa de cambio:** A verificação da numeração e indícios de adulteração na caixa de cambio, ocorrem a vista desarmada somente quando aparente, ou seja, sem a necessidade de desmonte de peças. Com relação ao confronto da numeração, o mesmo somente será analisado quando disponível pelo fornecedor

**Registro de quilometragem:** o histórico de quilometragem é consultado junto as bases de dados sendo os dados advindos de vistorias ou outros serviços realizados nos veículos onde a coleta da informação de km do veículo é realizada. Essa é a fonte de informação de quilometragem utilizada, de forma que, se o veículo nunca passou por uma vistoria ou outro serviço onde tenhamos acesso a informação, não constará a informação de registro de quilometragem para aquele veículo. A quilometragem informada é obtida pela coleta do número no painel do veículo no momento da vistoria ou do serviço realizado, não possuindo meios de aferir a consistência desta informação, disponibilizando-a exatamente como constava no hodômetro no momento da sua coleta e não se responsabilizando por eventual adulteração deste equipamento.

Assinatura cliente

Assinatura vistoriador  
11614 - JOSE HOMERO SENADACRUZ

# #CompraSegura

Com apenas 3 passos,  
a DEKRA te ajuda a comprar com mais segurança:

1

Antes de fechar negócio, faça uma vistoria DEKRA com mais de 150 itens avaliados.

[dekra.com.br/comprasegura](http://dekra.com.br/comprasegura)

Fechou negócio?

2

Agora, localize o Posto DEKRA mais próximo e faça a Vistoria de Transferência, com 5% de desconto. Aproveite!

[dekra.com.br/posto](http://dekra.com.br/posto)

3

Pronto!

Evite dor de cabeça.  
Faça uma compra segura.

\*Faça a vistoria obrigatória - DETRAN,  
em até 30 dias.

Compre com mais segurança



DEKRA  
Sua Segurança.

Baixe o Checkauto app  
e tenha mais segurança  
na hora de comprar, manter  
e vender seu carro!

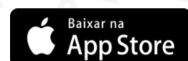
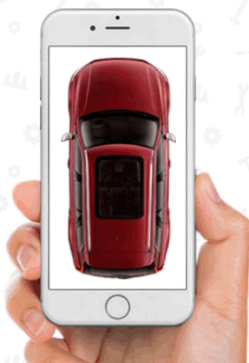

[www.checkauto.com.br/app](http://www.checkauto.com.br/app)



ACABOU DE COMPRAR UM CARRO?

Aproveite e ganhe 5% de desconto na  
**Vistoria de Transferência**  
OBRIGATÓRIA - DETRAN  
Vistoria deve ser feita em 30 dias.

Não deixe para a última hora. Regularize a documentação do seu veículo.  
**Peça ao Vistoriador!**

DEKRA  
Sua Segurança.

\*Promoção não cumulativa, válida por tempo indeterminado, pode ser alterada sem prévio aviso. O desconto é válido por 60 dias após a vistoria.