



Laudo de Perícia Cautelar

Verificação da Autenticidade do Veículo e Seus Agregados (Parte Estrutural)

Data da perícia : 22/04/2024 Horário : 9:20	Resultado: APROVADO / VIDE OBSERVAÇÃO
Código do cliente : BZM	CPF/CNPJ : -----
Código do perito: PG - DES	Conferente: PG- GABRIELA

Dados Físicos do Veículo

VEÍCULO: RENAULT / KWID ZEN 10MT	COR: BRANCA	ANO: 2020/2021
CHASSI: 93YRBB007MJ780513	CARROCERIA:	PLACA: RMG-4J49
MOTOR FÍSICO: B4DA402Q232326 DOC : B4DA402Q232326	CAMBIO:	KM:
RENAVAM: 01251183317	EIXO TRASEIRO:	COMB.: ALC/GASOL

Laudo:

De acordo com a vistoria, este veículo encontra-se com a série alfanumérica do:

Chassi: Sem vestígios aparente de adulteração	Cambio:
Motor: Sem vestígios aparente de adulteração	Eixo Traseiro:
Carroceria:	

Luzes:

ABS: OK
AIRBAG: OK

(Não nos responsabilizamos por defeito, fraude ou falta de equipamentos no sistema do Airbag e Abs, a avaliação é realizada apenas visualmente através do painel de instrumentos do veículo)

Etiquetas "E.T.A.":

Compartimento do motor: Original	Batente da porta: Original	Piso:
----------------------------------	----------------------------	-------

Vidros:

Pára-Brisa: TROCADO	Traseiro: ORIGINAL
Porta dianteira esquerda: ORIGINAL	Porta dianteira direita: ORIGINAL
Lateral traseiro esquerdo: ORIGINAL	Lateral traseiro direito: ORIGINAL

O lacre da placa:

OBSERVAÇÃO: **PAINEL TRASEIRO COM AVARIA.**

VISTORIADOR

DIGITADORA

LEGENDAS RESULTADO : VERDE : APROVADO OU APROVADO VIDE OBSERVAÇÃO AMARELO : APROVADO COM RESTRICÃO OU APONTAMENTO VERMELHO : REPROVADO

Rua: Enseada , nº31, Jd Guilhermina, Praia Grande-SP. Fone: (13) 3474-4341 (13) 97406-8446

Site: www.3dvistorias.com.br E-mail: contato@3dvistorias.com.br



OBSERVAÇÕES

Critério de avaliação da seguradora: Este laudo não é válido para seguradoras, a única forma de garantir a aceitação do veículo no mercado de segurados será através de uma cotação com as mesmas.

O presente laudo possui caráter informativo de análise particular do veículo vistoriado, não substituindo a Perícia Oficial do Instituto de Criminalística. A unidade 3d Vistorias Laudos e Pericias prestadora de serviço abaixo descrita não se responsabiliza por quaisquer modificações a realização do laudo, baseados nos itens que contemplam esta vistoria. Sendo que sua validade é no exato momento da vistoria.

O resultado final da perícia cautelar, segue critério de avaliação desenvolvido pela Três D Vistorias Veicular LTDA, podendo este ser alterado a qualquer momento, sem previa comunicação. A unidade Três D Vistorias Veicular LTDA prestadora de serviço abaixo descrita, repassa na íntegra os dados fornecidos pela empresa/pesquisa, não se responsabilizando pelas informações do mesmo. Informamos que a nomenclatura do resultado foi alterada para Não Conforme (substituindo o reprovado). Última revisão de Critérios 30/12/2022. Não nos responsabilizamos por eventuais divergências de resultado referente a esta revisão/atualizada.

Perícia realizada através: Certificado Digital

Histórico de quilometragem: - Qualquer divergência de quilometragem é de responsabilidade do comprador/vendedor pois não foi gerado laudo Detran-sp

VISTORIADOR

DIGITADORA

LEGENDAS RESULTADO : VERDE : APROVADO OU APROVADO VIDE OBSERVAÇÃO AMARELO : APROVADO COM RESTRIÇÃO VERMELHO : REPROVADO

Fotos do (a):

Motor



NUMERACAO FISICA :B4DA402Q232326
NUMERACAO DOC : B4DA402Q232326

Chassi

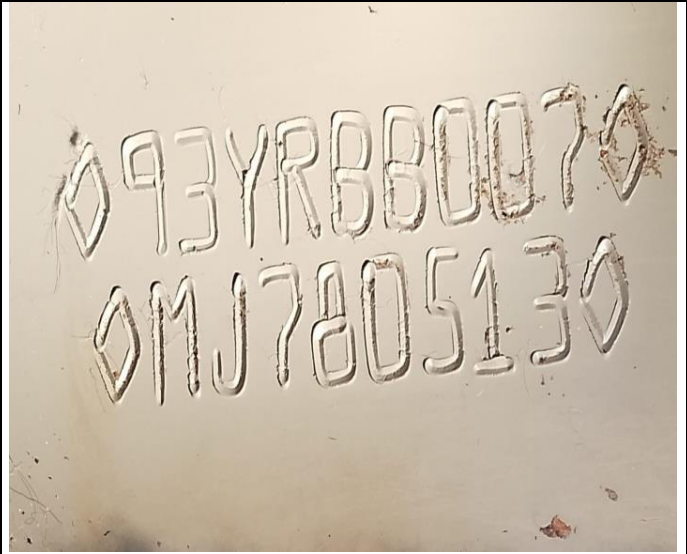

NUMERACAO FISICA :93YRBB007MJ780513
NUMERACAO DOC : 93YRBB007MJ780513

Etiqueta

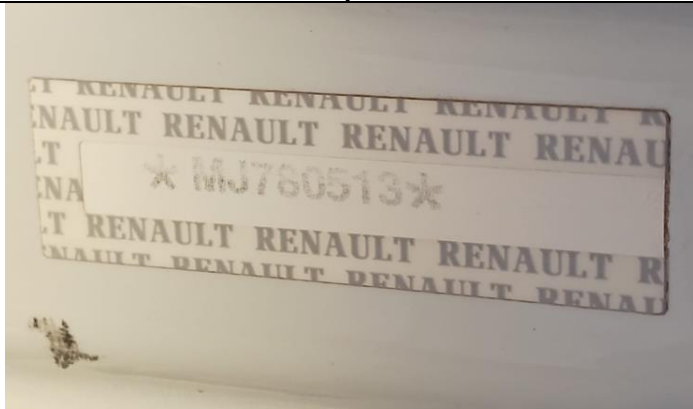

Qr-code da placa

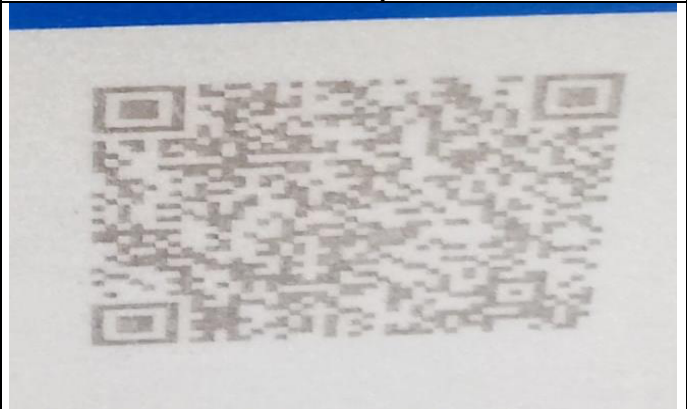

Geral (Frontal)



Geral (Traseira)



VISTORIADOR

DIGITADORA

DOC DO VEICULO (CERTIFICADO DIGITAL)

SECRETARIA NACIONAL DE TRANSITO - SENATRAN

DETRAN - SP

CERTIFICADO DE REGISTRO E LICENCIAMENTO DE VEICULO - DIGITAL

CÓDIGO RENAVAM

01251183317

PLACA

RMG4J49

EXERCÍCIO

2024

ANO FABRICAÇÃO

2020

ANO MODELO

2021

NÚMERO DO CRV

244002423441



Valide este QRCode com app Vio

CÓDIGO DE SEGURANÇA DO CLA

34854164608

CAT

MARCA / MODELO / VERSÃO

RENAULT/KWID ZEN 10MT

ESPÉCIE / TIPO

PASSAGEIRO AUTOMOVEL

PLACA ANTERIOR / UF

*****/**

CHASSI

93YRBB007MJ780513

COR PREDOMINANTE

BRANCA

COMBUSTÍVEL

ALCOOL/GASOLINA

Documento emitido por DETRAN SP (606EC55409FFB92D1D8D2847639AEE0584CD4C3E) em 15/04/2024 às 11:19:26.

OBSERVAÇÕES DO VEÍCULO

RESTRIÇÃO ADMINISTRATIVA

CATEGORIA

PARTICULAR

CAPACIDADE

.

POTÊNCIA/CILINDRADA

70CV/999

PESO BRUTO TOTAL

1.16

MOTOR

B4DA402Q232326

CMT

1.16

EIXOS

2

LOTAÇÃO

05P

CARROCERIA

NÃO APLICAVEL

NOME

CELSO BIZZARO JUNIOR

CPF / CNPJ

51.016.314/0001-13

LOCAL

PRAIA GRANDE SP

DATA

13/04/2024

ASSINADO DIGITALMENTE PELO DETRAN

DADOS DO SEGURO DPVAT

CAT. TARIF

*

DATA DE QUITAÇÃO

*

PAGAMENTO

COTA ÚNICA

PARCELADO

REPASSE OBRIGATÓRIO AO FUNDO NACIONAL DE SAÚDE (R\$)

*

CUSTO DO BILHETE (R\$)

*

CUSTO EFETIVO DO SEGURO (R\$)

*

REPASSE OBRIGATÓRIO AO DEPARTAMENTO NACIONAL DE TRANSITO (R\$)

*

VALOR DO IOF (R\$)

*

VALOR TOTAL A SER PAGO PELO SEGURADO (R\$)

*

INFORMAÇÕES DO SEGURO DPVAT

VISTORIADOR

DIGITADORA

Company Conferi
Informação certa. Bons negócios.

Q CONFERI AUTO PERICIA PLUS



CONSULTA Nº: 6059132

CONFIDENCIAL PARA: Tres D Vitorias Veicular Ltda

REALIZADA EM: 22/04/2024 às 09:22



KWID ZEN 10MT

🚗 Dados de Fabricação do Veículo

Placa: RMG-4J49	Marca/Modelo: RENAULT / KWID ZEN 10MT	
Chassi: 93YRBB007MJ780513	Motor: B4DA402Q232326	Combustível: Alcool / Gasolina
Cor: Branca	Tipo de veículo: Automovel	Município/UF: BELO HORIZONTE / MG
Ano fabricação: 2020	Ano modelo: 2021	UF de Origem: Null
UF Faturado: PR	Caixa de câmbio:	Situação CIRCULACAO
Espécie Passageiro	Lotação 5	Potência 70
Carroceria	Cilindradas 999	Procedência Nacional
Situação Chassi N	Capacidade carga 116	Eixo traseiro 0
Terceiro eixo 0	Documento importadora	Identidade importadora 0
Número DI 0	Data Registri DI 0	Fabricante
Segmento AU - ENTRADA	Grupo modelo veículo KWID	Data limite restrição Trib
Capacidade máxima tração	Peso bruto total 116	Última atualização: 2021-01-07

🚗 Informações do veículo - Base Nacional

Placa: RMG-4J49	Situação: CIRCULAÇÃO
Marca/Modelo: RENAULT / KWID ZEN 10MT	Tipo de veículo: AUTOMÓVEL
Ano fabricação/Ano modelo: 2020 / 2021	Procedência: NACIONAL
Município/UF: PRAIA GRANDE / SP	Chassi: 93YRBB007MJ780513 Normal
Motor: B4DA402Q232326	Renavam: 01251183317
Combustível: ALCOOL/GASOLINA	Cor: BRANCA
Capacidade de passageiros: 5	Espécie: Passageiro
Cilindradas: 999	Peso bruto(PBT): 116
Potência: 70	Capacidade de carga: 116
Eixo: 2	Eixo Traseiro Dif: 0

⊘ RESTRIÇÕES E OUTRAS INFORMAÇÕES
NAO CONSTA RENAJUD

04/2024, 09:25

CONFERI AUTO PERICIA PLUS - PLACA RMG4J49 - Tres D Vistorias Veicular Ltda

Queixa e histórico de roubo e furto

Não existe queixa de roubo e furto ativa

Não existe histórico de roubo e furto

Comparativo de Componentes Veiculares.

COMPONENTE	FABRICA	ESTADUAL	COMPARATIVO
Chassi	93YRBB007MJ780513	93YRBB007MJ780513	✓
Motor	B4DA402Q232326	B4DA402Q232326	✓
Cor	BRANCA	BRANCA	✓
Combustível	ALCOOL / GASOLINA	ALCOOL/GASOLINA	✓

Base estadual (Cortesia)

Placa: RMG-4J49

Marca/Modelo: RENAULT / KWID ZEN 10MT

Categoria: PARTICULAR

Procedência: NACIONAL

UF de origem: PR

Motor: B4DA402Q232326

Combustível: ALCOOL/GASOLINA

Capacidade de passageiros: 5

Cilindradas: 999

Espécie: Passageiro

Eixo: 2

Situação: CIRCULAÇÃO

Tipo de veículo: AUTOMÓVEL

Ano fabricação/Ano modelo: 2020 / 2021

Município/UF: PRAIA GRANDE / SP

Chassi: 93YRBB007MJ780513 Normal

Renavam: 01251183317

Cor: BRANCA

Potência: 70

Peso bruto(PBT): 116

Capacidade de carga: 116

Eixo Traseiro Dif: 0

Informações de proprietário

Proprietário Atual: CELSO BIZZARO JUNIOR

Débitos do veículo

Multas: Consultar Detran / Sefaz

IPVA: Consultar Detran / Sefaz

Multas: R\$ *

IPVA: R\$ *

LICENCIAMENTO

Ano de exercício do licenciamento: 2024

Restrições

Roubo e Furto: Nada consta

Restrição Tributária: Nada consta

Restrição Financeira: Nada consta

Restrição Jurídica: Nada consta

Restrição Administrativa: Nada consta

Restrição Judiciária: Nada consta

Comunicação de Venda: NAO CONSTA COMUNICACAO DE VENDAS

Restrição Ambiental: Veículo com Inspeção Veicular OK

DETRAN - Para informações Multas/IPVA/Licenciamento/Restrições

Consultar site: <https://www.detran.sp.gov.br/wps/portal/portaldetran/cidadao/home>

Dívida Ativa: Consulte a Secretaria da Fazenda do Estado

SENATRAN / CSV - Para mais informações

Consultar site: <https://portalservicos.senatran.serpro.gov.br/#/>

Gravame Cortesia

Para informações detalhadas realizar a pesquisa de Gravame.

Comunicação de venda

Não Consta Comunicação de Venda

Recall

Não encontrado recall

Informações de sinistro (cortesia)

NÃO ENCONTRADO SINISTRO DE INDENIZAÇÃO INTEGRAL NAS BASES CONSULTADAS

Informações de indício de sinistro (Cortesia)

NÃO ENCONTRADO INDÍCIO DE SINISTRO NAS BASES CONSULTADAS

Parecer técnico (Cortesia)



Informações para comercialização

OFERTA EM LEILÃO

NÃO CONSTA OFERTA EM LEILÃO PARA A PLACA RMG4J49 NAS BASES CONSULTADAS

EVENTO CORPORATIVO/REMARKETING AUTOMOTIVO

NÃO CONSTA EVENTO CORPORATIVO / REMARKETING AUTOMOTIVO PARA A PLACA RMG4J49 NAS BASES CONSULTADAS

HISTÓRICO DE VENDA DIRETA POR MAIOR OFERTA

NÃO CONSTA HISTÓRICO DE VENDA DIRETA PARA A PLACA RMG-4J49 NAS BASES CONSULTADAS

HISTÓRICO DE COMERCIALIZAÇÃO POR BANCO OU SEGURADORA

NÃO CONSTA COMERCIALIZAÇÃO PARA A PLACA RMG-4J49 NAS BASES CONSULTADAS



Qualidade Garantida
Informação segura em tempo real

SITE SEGURO
dados criptografados por SSL

FIM DESTA PESQUISA.

Avisos legais

As informações contidas nesta pesquisa são **confidenciais** ao CNPJ 07.951.906/0001-30 sendo possível sua utilização apenas como orientação em transações comerciais para fins legítimos de prevenção a fraude, legitimação de transações e proteção ao crédito, com responsabilidade administrativa, civil e criminal por quaisquer danos causados quando utilizadas em desacordo com a legislação em vigor. A responsabilidade da Company Conferi limita-se a transmitir fielmente informações sobre veículos automotores registradas em bases de dados públicas e privadas detentoras da informação. As informações contidas nesta pesquisa são as encontradas, na data e hora da mesma, em bases públicas e/ou privadas, sendo do CNPJ 07.951.906/0001-30 a responsabilidade sobre qualquer consequência causada por modificações ou atualizações após o momento em que esta pesquisa foi efetuada. O CNPJ 07.951.906/0001-30 declara ter ciência de que as informações contidas nesta pesquisa visam exclusivamente auxiliar no processo de averiguação da procedência do veículo, sendo apenas uma ferramenta de análise prévia e não um elemento unicamente decisivo para a comercialização de um veículo ou sua aprovação em um procedimento de vistoria. Para veículos cadastrados em outros estados, podem existir vícios ocultos, restrições, débitos ou bloqueios que irão constar no prontuário do veículo somente no momento da transferência efetiva para o estado. As informações contidas nesta pesquisa não substituem a consulta do órgão oficial, especialmente pelo fato de que as informações aqui exibidas podem ser acrescidas, modificadas ou retiradas de forma "on-line" por órgãos públicos, instituições financeiras ou seguradoras.