



HBO VISTORIA (Filial)

Rua Aricuri NR: 409-214748
Cidade/UF: Rio de Janeiro/RJ - Campo Grande CEP: 23081331
Tel: (21) 2411-0391 | (21) 97564-4024



VISTORIA VEICULAR

Aprovada

Numeração: 00000201

VERSA 10 - NISSAN

Vistoriador: Igor Bentes de Oliveira Data Impressão: 24/01/2024 17:33 Data Vistoria: 24/01/2024 16:40

Dados do proprietário:

Proprietário: OSSIONE SOARES QUADROS CPF/CNPJ:

Vistoria Veicular:

Modelo Veic.: **VERSA 10 - NISSAN** Ano Fab / Modelo: **2018/2019** Categoria: **Passoio**

Tipo Veículo: **Veículo Leve**

Placa: **QPR1G05** UF/Cidade Placa: **RJ/RIO DE JANEIRO-RJ**

Nr Motor: **HR10056826A** Nr Motor BIN: **HR10056826A** Condições Motor: **OK - Caracteres dentro dos padrões originais de fabricação. Sem vestígios de adulteração.**

Nr Chassi: **94DBFAN17KB105059** Nr Chassi BIN: **94DBFAN17KB105059** Condições Chassi: **OK - NIV (chassi) - Caracteres dentro dos padrões originais de fabricação.**

Nr Cambio: Nr Cambio BIN:

Combustível: **Gasolina, Álcool e Gás** Combustível BIN: **Gasolina, Álcool e Gás**

Cor: **Preto** Cor BIN: **Preto**

Observação:

vistoria de identificação veicular realizada, veículo com todos os pontos de identificação ok. sem vestígios de adulteração.

segue laudo aprovado















CHECKLIST

ID Vistoria: 00000201 Placa: QPR1G05 Data Impressão: 24/01/2024 17:33
 Nr Motor: HR10056826A Nr Chassi: 94DBFAN17KB105059

LEGENDA DOS ÍCONES DO CHECKLIST SELECIONADO PELO VISTORIADOR

-  OK
-  ATENÇÃO
-  APROVADO COM APONTAMENTO
-  APRESENTA PROBLEMA

VISTORIA DE IDENTIFICAÇÃO VEICULAR:

PERÍCIA AUTOMOTIVA			
PLACA:	 OK	QR CODE / LACRE: Observação:200701018317776	 OK
DOCUMENTO:	 OK	VIDROS: Observação:TODOS ORIGINAIS	 OK
ETIQUETAS:	 OK	CHASSI:	 OK
MOTOR:	 OK	CÂMBIO:	 NÃO HÁ
CHASSI NO SCANNER:	 OK	PLAQUETAS:	 NÃO HÁ
DATA DOS VIDROS: Observação:2018	 OK	QUILOMETRAGEM:	 OK



ETIQUETAS:
 OK

CONSULTAS VEICULARES

ID Vistoria: 00000201 Placa: QPR1G05 Data Impressão: 24/01/2024 17:33
 Nr Motor: HR10056826A Nr Chassi: 94DBFAN17KB105059

Base de Dados

1 - BIN ESTADUAL

-  Bin Estadual - Atenção para as Restrições
-  Atenção para os Débitos e Multas do Veículo
-  Restrições do Proprietário na Bin Estadual

BIN ESTADUAL			
Situação do veículo	CIRCULACAO	Tipo	AUTOMOVEL

Placa	QPR1G05	Nr Motor	HR10056826A
Chassi	94DBFAN17KB105059	Categoria	PARTICULAR
Marca	NISSAN	Modelo	VERSA 10
Ano Fab.	2018	Ano Mod.	2019
Cor	PRETA	Combustível	GAS/ALC/GN
UF	RJ	Município	RIO DE JANEIRO-RJ
Espécie	PASSAGEIRO	Potência	77
Procedência Veículo	NACIONAL	Renavam	01173147931
Carroceria	INEXISTENTE	Cilindradas	999
Nr Eixos	2	Tipo Marcação Chassi	NORMAL
PBT	144	CMT	144

Mensagem MOTOR AGREGADO:

Comunicação de Venda			
Indicador Comun. Venda	NÃO INFORMADO	Data Inclusão Venda	NÃO INFORMADO

Débitos e Multas:			
Déb IPVA	EXISTE DEBITO IPVA E OU	Débito DPVAT	NAO EXISTE DEBITO DE DPVAT
LICENCIAMENTO			
Déb Licenc	EXISTE DEBITO DE LICENCIAMENTO	Débito Multas	EXISTE DEBITO DE MULTA
Valor Débito IPVA	602,48	Valor Débito Municipais	847,26
Valor Débito Licenc	191,88	Valor Débito Multa	847,26
ATENÇÃO: *Débitos e restrições favor confirmar consulta diretamente ao DETRAN do estado, SNG e documento CRV.			

Proprietários:			
CPF CNPJ Proprietario	0*****	Proprietário	0***** C***** P***** A****

Restrições:			
Situação do veículo	CIRCULACAO	Restrição 1	ALIENACAO FIDUCIARIA
Restrição 2	NADA CONSTA	Restrição 3	NADA CONSTA
Restrição 4	NADA CONSTA	Restrição Financeira	ALIENACAO FIDUCIARIA
Restrição Administrativa	NADA CONSTA	Restrição Furto	NADA CONSTA
Restrição Guincho	NADA CONSTA	Restrição RENAJUD	NADA CONSTA
Restrição Judicial	NADA CONSTA	Restrição Tributária	NADA CONSTA



FOTOS DO VEÍCULO

ID Vistoria: 00000201

Placa: QPR1G05

Data Impressão: 24/01/2024 17:33

Nr Motor: HR10056826A

Nr Chassi: 94DBFAN17KB105059

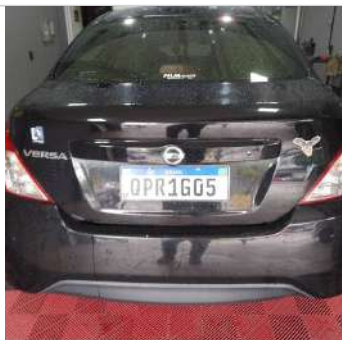

PLACA



PLACA LACRE

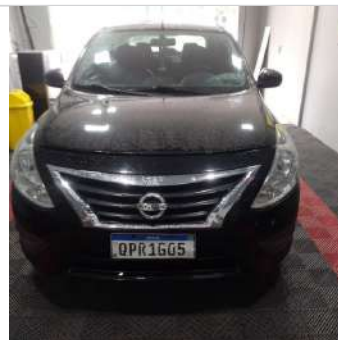

FRENTE



DIANTEIRA DIAGONAL ESQUERDA



TRASEIRA DIAGONAL ESQUERDA



TRASEIRA

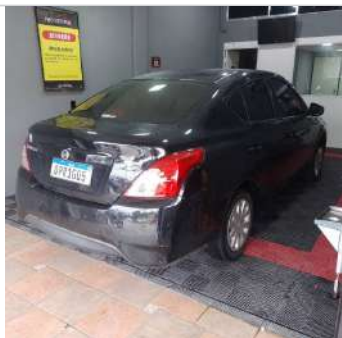

TRASEIRA DIAGONAL DIREITA



DIANTEIRA DIAGONAL DIREITA



MOTOR COMPARTIMENTO



MOTOR



CHASSI



PAINEL QUILOMETRAGEM



INTERIOR



CRLV

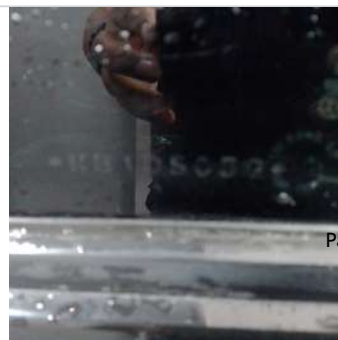

VIDRO CHASSI 01



VIDRO CHASSI 02



ADICIONAL 01

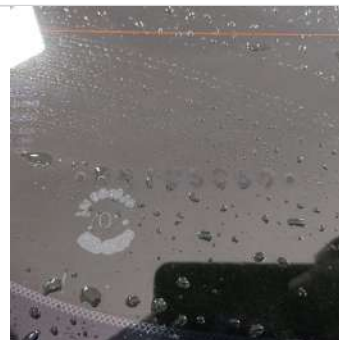

VIDRO CHASSI 03



CINTO DE SEGURANÇA

ID Vistoria: 0000201

Placa: QPR1G05

Data Impressão: 24/01/2024 17:33

Nr Motor: HR10056826A

Nr Chassi: 94DBFAN17KB105059

A seguir são descritas as regras e orientações aplicáveis ao serviço contratado; às quais, você manifesta ciência e anuência expressas e sem reservas, tendo validade e eficácia equivalentes a qualquer acordo, a sua observância e cumprimento será exigível a todos os usuários:

1. O Laudo Preventivo possui caráter **APENAS INFORMATIVO E CONSIDERA-SE UMA ANÁLISE PRÉVIA E PREVENTIVA DO AUTOMÓVEL** em questão, a partir de análise estruturais do veículo e consulta a bancos de dados públicos e privados oficiais; a fim de dar guarida ao CONTRATANTE na tomada de decisões relativas ao automóvel vistoriado.
2. Em hipótese alguma o Laudo Preventivo substitui a vistoria oficial de identificação veicular que é realizada exclusivamente pelos órgãos e entidades executivos de trânsito dos estados e Distrito Federal, ou inspeções outras de institutos de criminalística; e que são obrigatórias nos termos do Código de Trânsito Brasileiro e resoluções do CONTRAN.
3. As informações contidas neste Laudo Preventivo e caracterizadas como "LAUDO PREVENTIVO DE VISTORIA VEICULAR" e "CHECKLIST" e "FOTOS" correspondem às análises físicas do veículo existentes no momento da verificação realizada pelo Vistoriador. A validade restringe-se ao exato momento do exame, em razão do que a 'HBO VISTORIA (Filial)' não se responsabiliza por modificações posteriores sofridas pelo veículo, tais como danos no chassi, mudanças de motor, mudança de câmbio, etc.
4. As informações contidas neste Laudo Preventivo e caracterizadas como "CONSULTAS VEICULARES" correspondem ao resultado de consultas a banco de dados públicos e privados oficiais e relacionados ao veículo e que estejam disponíveis no momento da consulta pelo vistoriador.
5. As informações obtidas em bancos de dados públicos podem não estar atualizadas simultaneamente ao momento da consulta, situação que independe da gerência da 'HBO VISTORIA (Filial)' e fornecedora do software gerenciador das consultas.
6. O CONTRATANTE do Laudo Preventivo tem ciência que o sistema de informações e banco de dados disponibilizados está sujeito a constantes alterações e atualizações pelos órgãos e departamentos oficiais, leiloeiros e/ou parceiros da iniciativa privada, sobre quais a 'HBO VISTORIA (Filial)' e fornecedora do software gerenciador das consultas não detém a propriedade das informações, limitando-se assim, a reproduzi-las fielmente, na forma como originariamente apresentadas as tais bases consultadas, sendo que este Laudo Preventivo visa auxiliar o CONTRATANTE na obtenção das informações pretendidas.
7. A 'HBO VISTORIA (Filial)' e fornecedora do software gerenciador das consultas não possuem gerência e responsabilidade pelas informações inseridas nos bancos de dados consultados, e igualmente não se responsabilizam por perdas e danos em caso da não confirmação da informação junto a estes fornecedores gestores e/ou a utilização das informações disponibilizadas em laudos, certidões, vistorias ou documentos assemelhados.

Orientações:

1. Favor nas consultas BIN confirmar débitos, restrições no site do DETRAN do estado, SNG. Favor consultar na Base Federal (Senatran) e Estadual (DETRAN's dos estados que o veículo já pertenceu) possíveis sinistros apontados em CSV (Certificado de Segurança Veicular). E possível apontamento de CSV na observação da CRV.
2. Consultas BIN sujeito à alterações e/ou atualizações até o final do expediente sem validade como quitação de débitos para compra do veículo.

Página 5

HBO VISTORIA (Filial)
Vistoriador: Igor Bentes de Oliveira

**INFORMAÇÃO USADA NA CONSULTA: QPR1G05**

📅 DATA DA PESQUISA: 24/01/2024

🕒 17:12:08

📅 DATA DA IMPRESSÃO: 24/01/2024

🕒 17:27:59

**RESTRIÇÕES****MULTAS E DÉBITOS****INDÍCIO DE SINISTRO****COMUNICAÇÃO DE VENDA****ROUBO E FURTO****VENDA DIRETA****LEILÃO****REMARKETING****DUPLICIDADE DE MOTOR****CHASSI REMARCADO****RENAJUD****OUTROS ALERTAS****BASE ESTADUAL**

ANO FABRICAÇÃO: **2018**
MARCA / MODELO: **NISSAN/VERSA 10**
COMBUSTÍVEL: **GAS/ALC/GN**
TIPO VEÍCULO: **AUTOMOVEL**

ANO MODELO: **2019**
COR: **PRETA**
ESPÉCIE: **PASSAGEIRO**
CATEGORIA: **PARTICULAR**

FICHA TÉCNICA

PASSAGEIROS: **0** PROCEDÊNCIA: **NACIONAL**
CILINDRADAS: **999** POTÊNCIA: **77**
CAPAC. DE CARGA: **0** CMT/PBT: **144/144**
QTD. DE EIXOS: **2**

FICHA CADASTRAL

DATA EMISSÃO CRV: **28/11/2018** DT LICENCIAMENTO: **28/11/2018**
MUNICÍPIO PLACA: **RIO DE JANEIRO-RJ** RENAVAL: **1173147931**
CHASSI: **94DBFAN17KB105059** SITUAÇÃO VEICULO: **CIRCULACAO**
TIPO CHASSI: **NORMAL**

AGREGADOS (ESTADUAL)

CAIXA DE CÂMBIO: Nº MOTOR: **HR10056826A**

AGREGADOS (FÁBRICA)

CAIXA DE CÂMBIO: Nº MOTOR: **HR10056826A**

CARROCERIA:

RESTRIÇÕES (ESTADUAL)

BLOQUEIO FURTO: **NADA CONSTA** JUDICIAL: **NADA CONSTA**
BLOQUEIO GUINCHO: **NADA CONSTA** FINANCEIRA: **ALIENACAO FIDUCIARIA**
ADMINISTRATIVA: **NADA CONSTA** RENAJUD: **NADA CONSTA**
TRIBUTÁRIA: **NADA CONSTA**

Atenção: veículos cadastrados em outros estados diferentes do estado de São Paulo pode haver vícios ocultos, restrições (SINISTRO), débitos ou bloqueios que só irão constar no prontuário do veículo no momento da transferência

RESTRIÇÕES (NACIONAL)

RESTRIÇÃO 1:	ALIENACAO FIDUCIARIA	RESTRIÇÃO 2:	NADA CONSTA
RESTRIÇÃO 3:	NADA CONSTA	RESTRIÇÃO 4:	NADA CONSTA

MULTAS/DÉBITOS

DETRAN:	0,00	MUNICIPAIS:	847,26
DER:	0,00	POL. ROD. FEDERAL:	0,00
DERSA:	0,00	RENAINF:	0,00
CETESB:	0,00	IPVA:	602,48
DPVAT:	0,00	MULTAS:	847,26
LICENCIAMENTO:	191,88		

Em decorrência de falhas de comunicação entre o Detran e o sistema RENAINF, sugerimos que os débitos de veículos com circulação de fora do estado de SP seja confirmado junto ao DETRAN correspondente.

INSPEÇÃO AMBIENTAL

NAO CONSTA INSPECAO AMBIENTAL

PROPRIETÁRIO(S)

PROPRIETÁRIO ATUAL: **CHARLES PECANHA ALONSO**
PROPRIETÁRIO ANTERIOR:

COMUNICAÇÃO DE VENDA

NAO CONSTA COMUNICACAO DE VENDAS

GRAVAME

FINANCEIRA:	ALIENACAO FIDUCIARIA	CGC FINANCEIRA:	
Nº CONTRATO:		VIGÊNCIA CONTR.:	
ARRENDATÁRIO:		INFORMANTE FINAN:	NÃO DISPONÍVEL
NOME AGENTE		DT INCLUSÃO FN.:	NÃO DISPONÍVEL

INTENÇÃO RESTRIÇÃO FINANCEIRA

NÃO CONSTA INTENÇÃO DE RESTRIÇÃO FINANCEIRA

BASE AGREGADOS (DADOS FABRIL)

PLACA:	QPR1605	CHASSI:	94DBFAN17KB105059
MARCA/MODELO:	NISSAN/VERSA 10	ANO FAB/MODELO:	2018/2019
COR:	Preta	COMBUSTÍVEL:	Alcool / Gasolina
TIPO DE VEÍCULO:	Automovel	ESPÉCIE:	Passageiro
MUNICÍPIO / UF:	BELO HORIZONTE / MG	UF ORIGEM:	RJ

INFORMAÇÕES TÉCNICAS

MOTOR:	HR10056826A	POTÊNCIA:	77
CAMBIO:		CAP. MAX. TRAÇÃO:	144.0
CILINDRADAS:	999	TIPO CARROCERIA:	NAO APLICAVEL
SITUAÇÃO CHASSI:	N	SITUAÇÃO VEÍCULO:	S
NUMERO EIXOS:	2	PESO BRUTO TOTAL:	144.0
NUM. TERC. EIXO:		CAP. DE CARGA:	0.0
NUM. EIXO TRAS.:			

HISTÓRICO DE CSV

Recomendamos verificar a existência de CSVs, diretamente no site:

<https://portalservicos.senatran.serpro.gov.br/#/consultas/veiculo>

ROUBO E FURTO

 NÃO EXISTE ALERTA DE ROUBO E FURTO ATIVO

 NÃO HÁ REGISTROS DE HISTÓRICO DE ROUBO E FURTO NAS BASES CONSULTADAS

LEILÃO

 NENHUM REGISTRO DE LEILÃO ENCONTRADO.

INDÍCIO DE SINISTRO / INDENIZAÇÃO INTEGRAL (BASE HISTÓRICA)

 NÃO FORAM ENCONTRADOS REGISTROS NAS BASES CONSULTADAS.

OUTROS ALERTAS

 NENHUM ALERTA ENCONTRADO.

TERMO DE CIÊNCIA DO CONTRATANTE

Estas informações são confidenciais e deverão ser utilizadas, única e exclusivamente, para orientação complementar das transações comerciais da empresa contratante (**HBO VISTORIAS AUTOMOTIVAS LTDA**) desta pesquisa, responsabilizando-se civil e criminalmente por danos que ocasionar a terceiros, quando utilizadas em desacordo com a legislação em vigor. A responsabilidade da AutoSCORE limita-se a transmitir fielmente as informações sobre veículos automotores registrados em Bases de Dados públicas e privadas detentoras das informações.

As informações exibidas nesta consulta são as que se encontram disponíveis na data e hora da consulta nas Bases de Dados públicas ou privadas, cabendo ao contratante em caso de dúvida ou divergência, consultar diretamente o órgão competente. Para registros de leilão podem demorar até **40 dias para que a informação seja captada**.

O **Contratante** declara ter ciência que todas as informações prestadas no corpo desta consulta visam exclusivamente colaborar com o processo de averiguação de procedência do veículo, servindo apenas como uma ferramenta de análise prévia e não como elemento de decisão única para vistoria ou comercialização do veículo. O levantamento das informações veiculares via consulta eletrônica jamais pode substituir a consulta do órgão oficial especialmente pelo fato de que as informações podem ser acrescidas, modificadas ou retiradas de forma 'on-line' pelos órgãos públicos, instituições financeiras e seguradoras.

Declaro também que estou ciente que devo observar o CRLV do veículo para identificar possíveis restrições de sinistros ou acidentes do Detran que são apresentados na forma RESTRIÇÃO ou no próprio CRLV do veículo.