

SITUAÇÃO GERAL

APROVADO

APRESENTAÇÃO



DADOS GERAIS DO VEÍCULO

NO. LAUDO:	3279542
DATA DE VISTORIA:	06/02/2024 09:56:44
MARCA:	TOYOTA
MODELO:	CCROSS XRE 20
COR:	PRATA
ANO FABRICAÇÃO:	2022
ANO MODELO:	2023
PLACA:	RKJ6E17
RENAVAM:	01295889061
KM:	24405
COMBUSTÍVEL:	FLEX
UNIDADE:	RIO DE JANEIRO
CLIENTE:	GRUPO BMZ

CHASSI V2 .

22
Pkt. Foto
verificados

ANALISA AS CONDIÇÕES DA GRAVAÇÃO DO CHASSI DO VEÍCULO. ITEM DE IDENTIFICAÇÃO OBRIGATÓRIO.



MOTOR V2 .

22
Pkt. Foto
verificados

ANALISA AS CONDIÇÕES DA NUMERAÇÃO IDENTIFICADORA DO MOTOR.



CÂMBIO V2 .

15
Pkt. Foto
verificados

ANALISA AS CONDIÇÕES DA NUMERAÇÃO IDENTIFICADORA DO CÂMBIO, QUANDO PRESENTE E VISÍVEL.



ETA'S V2

22
Pkt. Foto
verificados

ANALISA AS ETIQUETAS DE IDENTIFICAÇÃO AUTODESTRUTÍVEIS, QUANDO EXISTENTES E OBRIGATÓRIAS.



PLACAS V2

18
Pkt. Foto
verificados

VERIFICA AS CONDIÇÕES DAS PLACAS IDENTIFICADORAS DIANTEIRA E TRASEIRA.



VIDROS V2

45
Pkt. Foto
verificados

ANALISA A GRAVAÇÃO DA PORÇÃO VIS DO CHASSI NOS VIDROS QUANDO OBRIGATÓRIOS.



ESTRUTURA VEICULAR V2

285
Pkt. Foto
verificados

ANALISA, NAS PARTES VISÍVEIS, AS CONDIÇÕES DOS PRINCIPAIS PONTOS ESTRUTURAIS DA CARROCERIA, TRAZENDO POSSÍVEIS INDICAÇÕES DE REPAROS.



HISTÓRICO: LEILÃO/SINISTRO/:

12
Pkt. Foto
verificados

O HISTÓRICO VEICULAR, QUANDO CONTRATADO, TRAZ OS DADOS DISPONÍVEIS NAQUELE MOMENTO DAS PRINCIPAIS BASES INFORMATIVAS.



DOCUMENTAÇÃO V2

22
Pkt. Foto
verificados

VERIFICA SE O VEÍCULO POSSUI ALGUMA MODIFICAÇÃO PASSÍVEL DE ANÁLISE REGULARIZADA NO CRLV.



ACESSÓRIOS E COMPLEMENTOS

- ACESSÓRIOS E EXTRAS

CHASSI V2 .

NO. CHASSI NA BIN:	9BRK3AAG9P0039108
--------------------	-------------------



RKJ6E17

3279542

NO. CHASSI NO VEÍCULO: 9BRK3AAG9P0039108
NO. CHASSI NO DOCUMENTO: 9BRK3AAG9P0039108

• GRAVAÇÃO DO CHASSI

NUMERAÇÃO IDENTIFICADORA : DENTRO DOS PADRÕES HABITUAIS DO FABRICANTE
CHAPA SUPORTE : REGIÃO ÍNTEGRA

MOTOR V2

NO. MOTOR NA BIN: AB37543
NO. MOTOR NO VEÍCULO: M20AAB37543
NO. MOTOR NO DOCUMENTO: AB37543

• NUMERAÇÃO DO MOTOR

DENTRO DOS PADRÕES HABITUAIS DO FABRICANTE
COINCIDE PARCIALMENTE COM A BIN, PODENDO SER EXIGIDO REGULARIZAÇÃO PELO ÓRGÃO COMPETENTE

CÂMBIO V2

NO. CÂMBIO NA BIN: -
NO. CÂMBIO NO VEÍCULO: OBSTRUÍDO

• NUMERAÇÃO DO CÂMBIO

NUMERAÇÃO OBSTRUÍDA (ITEM EXCLUÍDO DO PARECER)

ETA'S V2**• ETIQUETAS DE IDENTIFICAÇÃO**

ETA MOTOR : ETA DENTRO DOS PADRÕES / NUMERAÇÃO COINCIDE COM O CHASSI
ETA BATENTE DA PORTA : ETA DENTRO DOS PADRÕES / NUMERAÇÃO COINCIDE COM O CHASSI
ETA ASSOALHO : NÃO OBRIGATÓRIO
PLAQUETA ANO FABRICAÇÃO : PLAQUETA OK (NACIONAIS E IMPORT. APÓS 1999)

PLACAS V2**• PLACA DIANTEIRA**

PLACA DENTROS DOS PADRÕES

• PLACA TRASEIRA

PLACA DENTROS DOS PADRÕES

VIDROS V2**• CONDIÇÃO DO CHASSI NOS VIDROS.**

PARABRISA : GRAVAÇÃO ORIGINAL / COINCIDE COM O CHASSI
PORTA DIANTE. ESQ. : GRAVAÇÃO ORIGINAL / COINCIDE COM O CHASSI
PORTA TRAS. ESQ. / LAT TRAS. ESQ. : GRAVAÇÃO ORIGINAL / COINCIDE COM O CHASSI
VIGIA TRASEIRO. : GRAVAÇÃO ORIGINAL / COINCIDE COM O CHASSI
PORTA TRAS. DIR. / LAT TRAS. DIR. : GRAVAÇÃO ORIGINAL / COINCIDE COM O CHASSI
PORTA DIANTE. DIR. : GRAVAÇÃO ORIGINAL / COINCIDE COM O CHASSI



ESTRUTURA VEICULAR V2

• ESTRUTURA VEICULAR - DIANTEIRA

LONGARINA DIANTEI. ESQ. :	SEM AVARIAS APARENTES
LONGARINA DIANTEI. DIR. :	SEM AVARIAS APARENTES
TORRE DO AMORTECEDOR DIANTEI. ESQ. :	SEM AVARIAS APARENTES
TORRE DO AMORTECEDOR DIANTEI. DIR. :	SEM AVARIAS APARENTES
PAINEL CORTA FOGO. :	SEM AVARIAS APARENTES
PAINEL DIANT. INF./SUP. OU ALMA DO PARACHOQUE:	SEM AVARIAS APARENTES
CRASHBOX (PARAFUSADO) . :	SEM AVARIAS APARENTES
CRASHBOX/QUADRO DO RADIADOR (SOLDADO) . :	SEM AVARIAS APARENTES
PARALAMA INT. DIANTEI. DIR. :	SEM AVARIAS APARENTES
PARALAMA INT. DIANTEI. ESQ. :	SEM AVARIAS APARENTES

• ESTRUTURA VEICULAR - TRASEIRA

LONGARINA TRASEI. ESQ. :	SEM AVARIAS APARENTES
LONGARINA TRASEI. DIR. :	SEM AVARIAS APARENTES
CAIXA DE RODA TRASEI. ESQ. :	SEM AVARIAS APARENTES
CAIXA DE RODA TRASEI. DIR. :	SEM AVARIAS APARENTES
PAINEL TRASEIRO . :	SEM AVARIAS APARENTES
CONDIÇÕES DA CAÇAMBA (COMPART. DE CARGA) . :	SEM AVARIAS APARENTES
PAINEL TRAS. DA CABINE (SEPARAÇÃO CAÇAMBA):	SEM AVARIAS APARENTES

• ESTRUTURA VEICULAR - LATERAIS

FOLHA LAT. TRASEI. DIR. :	SEM AVARIAS APARENTES
FOLHA LAT. TRASEI. ESQ. :	SEM AVARIAS APARENTES
CAIXA DE AR DIREITA . :	SEM AVARIAS APARENTES
CAIXA DE AR ESQUERDA . :	SEM AVARIAS APARENTES
COLUNA ESQ. (A) . :	SEM AVARIAS APARENTES
COLUNA ESQ. (B) . :	SEM AVARIAS APARENTES
COLUNA ESQ. (C) . :	SEM AVARIAS APARENTES
COLUNA DIR. (A) . :	SEM AVARIAS APARENTES
COLUNA DIR. (B) . :	SEM AVARIAS APARENTES
COLUNA DIR. (C) . :	SEM AVARIAS APARENTES

• ESTRUTURA VEICULAR - OUTROS

ASSOALHO DO MONOBLOCO (HABITÁCULO, ÁREA VISÍVEL) . :	SEM AVARIAS APARENTES (ÁREA VISÍVEL)
ASSOALHO DO PORTAMALAS / CAÇAMBA . :	SEM AVARIAS APARENTES (ÁREA VISÍVEL)
CAIXA DE ESTEPE(DIVISÃO ASSOALHO DO PORTAMALAS):	SEM AVARIAS APARENTES
ALONGAMENTO DE CHASSI (PESADOS) . :	NÃO APLICADO
ESTRUTURA DO TETO . :	SEM AVARIAS APARENTES (ÁREA VISÍVEL)
FOLHA DO TETO . :	SEM AVARIAS APARENTES (ÁREA VISÍVEL)

HISTÓRICO: LEILÃO/SINISTRO/R/F

• HISTÓRICO VEICULAR

NENHUM REGISTRO ENCONTRADO

DOCUMENTAÇÃO V2

• CRLV/PESQUISA NOVO

NENHUM REGISTRO ENCONTRADO

• VEÍCULO NOVO

NENHUM REGISTRO ENCONTRADO



OBSERVAÇÃO

GRUPO BMZ.

OBSERVAÇÕES GERAIS

- A PRESENTE VISTORIA POSSUI CARÁTER INFORMATIVO DE ANÁLISE PARTICULAR DO VEÍCULO VISTORIADO, NÃO SUBSTITUINDO A PERÍCIA OFICIAL DO INSTITUTO DE CRIMINALÍSTICA OU QUALQUER LAUDO OFICIAL DE ORGÃOS COMPETENTES. OS ORGÃOS OFICIAIS POSSUEM FERRAMENTAS PRÓPRIAS DE ANÁLISE, NÃO DISPONÍVEIS PARA EMPRESAS DE VISTORIA;
- A UNIDADE SUPER VISÃO PRESTADORA DE SERVIÇO ABAIXO DESCRITA NÃO SE RESPONSABILIZA POR QUAISQUER MODIFICAÇÕES POSTERIORES A REALIZAÇÃO DA VISTORIA. ESTE DOCUMENTO POSSUI SUA VALIDADE NO EXATO MOMENTO DA VISTORIA;
- OS ITENS ANALISADOS RESPEITAM O ESCOPO DO RESPECTIVO SERVIÇO CONTRATADO, QUE SÃO APENAS OS ITENS INDICADOS NO PRESENTE DOCUMENTO, DENTRO DOS CRITÉRIOS ESTABELECIDOS EM CADA UM DELES, NÃO ABRANGENDO NENHUM ITEM QUE NÃO ESTEJA PRESENTE NESTA VISTORIA;
- O STATUS/RESULTADO FINAL SEGUE O CRITÉRIO DE AVALIAÇÃO DESENVOLVIDO PELA SUPER VISÃO PERÍCIAS E VISTORIAS LTDA, PODENDO ESTE SER ALTERADO SEM PRÉVIA COMUNICAÇÃO (ÚLTIMA ATUALIZAÇÃO 18/11/2023);
- OS ITENS ESTRUTURAIS ANALISADOS CONTEMPLAM AS REGIÕES VISÍVEIS, PASSÍVEIS DE SEREM ANALISADAS SEM DESMONTAGEM DE PEÇAS;
- A SUPER VISÃO DISPONIBILIZA NA ÍNTEGRA OS DADOS FORNECIDOS PELAS EMPRESAS DE PESQUISA, NÃO SE RESPONSABILIZANDO POR INFORMAÇÕES VINDAS DESTES FORNECEDORES POR SE TRATAREM DE BASES DE TERCEIROS;
- CRITÉRIO DE AVALIAÇÃO DAS SEGURADORAS: AS COMPANHIAS DE SEGURO POSSUEM SEUS PRÓPRIOS MÉTODOS E CRITÉRIOS DE AVALIAÇÃO DE RISCO PARA ACEITAÇÃO OU NÃO DA COBERTURA SECURITÁRIA, POR ESSE MOTIVO INFORMAMOS QUE O RESULTADO DESTA VISTORIA, INDEPENDE DA ACEITAÇÃO OU NÃO DA SEGURADORA;
- A SUPER VISÃO NÃO VALIDA A EXISTÊNCIA OU O FUNCIONAMENTO DAS BOLSAS DE AIRBAG NO VEÍCULO;
- MULTAS, DÉBITOS, RESTRIÇÕES FINANCEIRAS COMO GRAVAME OU OUTROS, NÃO FAZEM PARTE DO ESCOPO DA VISTORIA. PARA LEVANTAMENTO DE DÉBITOS DO VEÍCULO, PROCURAR UM PROFISSIONAL ESPECIALIZADO;
- NÃO VERIFICAMOS A PROCEDÊNCIA DA INFORMAÇÃO DE HODOMETRO EM NOSSAS VISTORIAS DEVIDO A INEXISTÊNCIA DE FERRAMENTAS QUE PERMITAM 100% DE ASSERTIVIDADE.



FOTOS

Frente



Traseira



Placa



KM



Compartimento motor



Motor



Câmbio

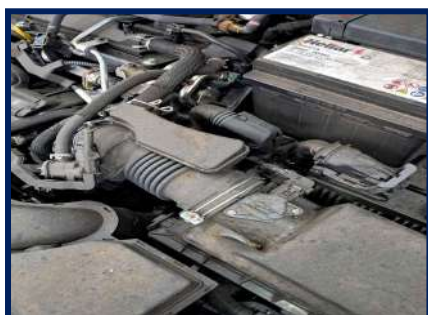

Etiqueta ETA Motor



Chassi



Foto eta coluna



Data Cinto Segurança



Gravação do vidro



RKJ6E17

3279542

Veículo vistoriado, você despreocupado!

WWW.SUPERVISAO.COM



Torre amort diant/direita



Torre amort diant/esquer



Longarina dianti/direita

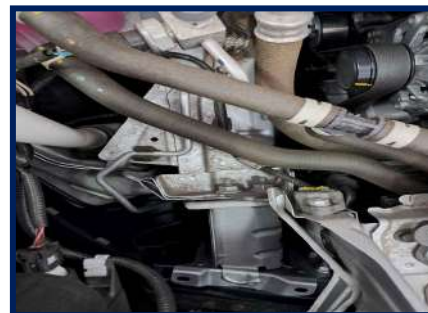

Longarina dianteira/esquerda



Painel Dianteiro



Caixa De Ar Esq

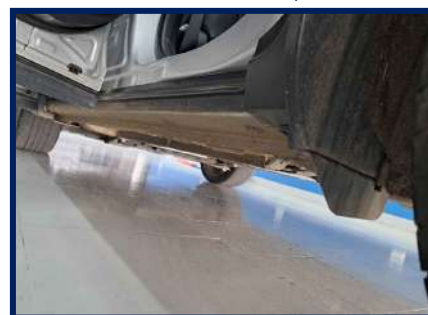

Assoalho Central

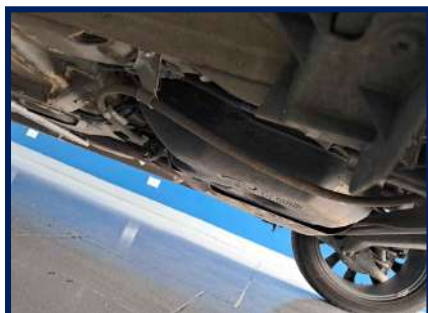

Trilho Coluna Tras. Esq



Longarina traseira/esquerda



Longarina traseira/direita



Junção Assoalho/Painel Tras



Assoalho Int. Portamalas



Trilho Coluna Tras. Dir



CAIXA DE AR DIR.

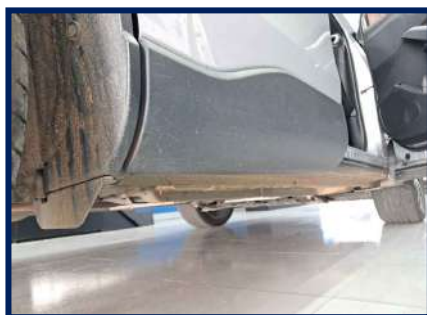

Painel geral



Acabamento P.E



Multimídia / Painel Central



Acabamento P.D

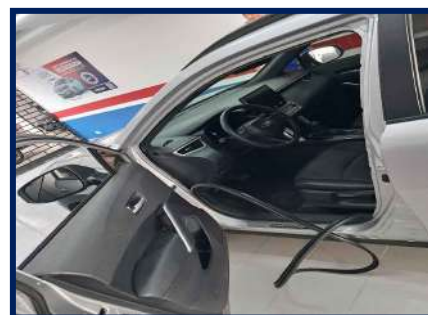

Banco Traseiro



Pneus/Rodas Diant. Esq.



Pneus/Rodas Traseiro Esq.



Pneus/Rodas Traseiro Dir.



Pneus/Rodas Diant. Direito



Pneu Estepe

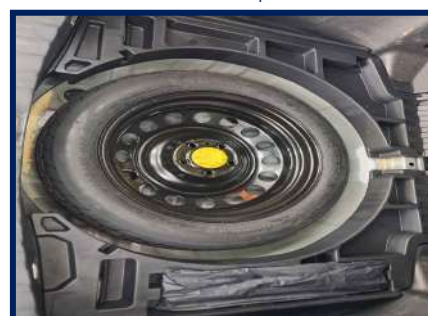

EXTRA IMPRESSA 1



EXTRA IMPRESSA 2



Eu, GRUPO BMZ, declaro ter recebido o seguinte da: HENRY HISSASHI PEDRON NAKAYA- ME e cnpj: 18.813.879/0001-56 e compreendido todas as informações contidas no ato da inspeção do veículo, concordando que quaisquer esclarecimentos futuros sobre as condições do veículo ora vistoriado somente poderão ser solicitados por mim.

AVENIDA DAS AMERICAS - BARRA DA TIJUCA - TEL: (21) 3256-3273



PROTEGIDO POR
SUPER VISÃO

Documento assinado eletronicamente com fundamento no art. 9º 1º, do decreto nº 8.539, de 8 de outubro de 2015 em 06/02/2024 09:56:44, conforme horário oficial de Brasília, por HENRY HISSASHI PEDRON NAKAYA- ME. A autenticação deste documento pode ser conferida no site: <https://www.supervisao.com>

Responsável técnico pelo laudo: RONALDO SOUSA LIMA - 128577640
Conferido por: RONALDO SOUSA LIMA - 128577640

Veículo vistoriado, você despreocupado!

WWW.SUPERVISAO.COM



RKJ6E17

3279542

DADOS DA CONSULTA

TIPO DE CONSULTA: 273-AUTOCORP LEILAO PREMIUM INTERESTADUAL

DADOS UTILIZADOS: PLACA: RKJ6E17

Nº DA CONSULTA: 5376039

DATA | HORA: 06/02/2024 08:54



QUADRO DE AVISOS



NÃO EXISTE OCORRÊNCIA DE PERDA TOTAL.



ALIENACAO FIDUCIARIA



RESTRIÇÕES: INDISPONIVEL



HISTÓRICO DE ROUBO E FURTO: NADA CONSTA



DÉBITO DPVAT: INDISPONIVEL



QUANTIDADE PROPRIETÁRIOS: 3



DÉBITO IPVA: INDISPONIVEL



INDICIO DE SINISTRO: NADA CONSTA



DÉBITO LICENCIAMENTO: INDISPONIVEL



LEILÃO: NADA CONSTA



DÉBITO MULTAS: INDISPONIVEL



RECALL: NADA CONSTA

RESUMO DO VEÍCULO



MARCA/MODELO:

TOYOTA/CCROSS XRE 20

PLACA: RKJ6E17

CHASSI: 9BRK3AAG9P0039108

ANO FABR./MODELO:

2022/2023

N. MOTOR: AB37543

COR: PRATA

COMBUSTÍVEL:

ALCOOL/GASOLINA

INFORMAÇÕES DO VEÍCULO

INFORMAÇÕES DO VEÍCULO (NACIONAL)

MARCA/MODELO: TOYOTA/CCROSS XRE 20

ANO FABRICAÇÃO/MODELO: 2022/2023

TEMPO DE CIRCULAÇÃO: 2 ANOS

CATEGORIA: NAO INFORMADO

TIPO DE VEÍCULO: UTILITARIO

PLACA: RKJ6E17

RENAVAM: 01295889061

CHASSI: 9BRK3AAG9P0039108

INFORMAÇÕES DO VEÍCULO (ESTADUAL)

MARCA/MODELO: TOYOTA/CCROSS XRE 20

ANO FABRICAÇÃO/MODELO: 2022/2023

TEMPO DE CIRCULAÇÃO: 2 ANOS

CATEGORIA: NAO INFORMADO

TIPO DE VEÍCULO: UTILITARIO

PLACA: RKJ6E17

RENAVAM: NAO INFORMADO

CHASSI: 9BRK3AAG9P0039108

SITUAÇÃO: EM CIRCULACAO

CAMBIO: 2W0821B03640

CAPACIDADE CARGA: 0

CILINDRADA: 1987

CMT: 254

COMBUSTÍVEL: ALCOOL/GASOLINA

COR: PRATA

EMPLACAMENTO: NAO INFORMADO

ESPÉCIE: MISTO

MUNICIPIO: PETROPOLIS

UF: RJ

Nº CARROCERIA: INEXISTENTE

Nº DI: NAO INFORMADO

DATA REGISTRO DI: NAO INFORMADO

Nº EIXO AUXILIAR: NAO INFORMADO

Nº EIXO TRASEIRO: NAO INFORMADO

QUANTIDADE EIXOS: 2

Nº MOTOR: AB37543

PBT: 0

POTÊNCIA: 177

PROCEDÊNCIA: NACIONAL

QUANTIDADE PASSAGEIROS: 5

SITUAÇÃO DO CHASSI: NORMAL

TIPO DE CARROCERIA: INEXISTENTE

TIPO OP. IMPORTAÇÃO: NAO INFORMADO

MONTAGEM: COMPLETA

Nº FATURADO: 22.134.988/0001-14

UF FATURAMENTO: RJ

DATA LIMITE REST. TRIBUTÁRIA: NAO INFORMADO

DATA ATUALIZAÇÃO: NAO INFORMADO

CODIGO ORGÃO SRF: NAO INFORMADO

RESTRIÇÕES (NACIONAL)

⊗ RESTRIÇÃO: ALIENACAO FIDUCIARIA

SITUAÇÃO: INDISPONIVEL

CAMBIO: 2W0821B03640

CAPACIDADE CARGA: 42

CILINDRADA: 1987

CMT: 254

COMBUSTÍVEL: ALCOOL/GASOLINA

COR: PRATA

EMPLACAMENTO: NAO INFORMADO

ESPÉCIE: MISTO

MUNICIPIO: NAO INFORMADO

UF: NAO INFORMADO

Nº CARROCERIA: NAO INFORMADO

Nº DI: INDISPONIVEL

DATA REGISTRO DI: INDISPONIVEL

Nº EIXO AUXILIAR: NAO INFORMADO

Nº EIXO TRASEIRO: NAO INFORMADO

QUANTIDADE EIXOS: 2

Nº MOTOR: AB37543

PBT: NAO INFORMADO

POTÊNCIA: 177

PROCEDÊNCIA: NACIONAL

QUANTIDADE PASSAGEIROS: 5

SITUAÇÃO DO CHASSI: NAO INFORMADO

TIPO DE CARROCERIA: DESCONHECIDO

TIPO DOC. FATURADO: NAO INFORMADO

TIPO DOC IMPORTADOR: INDISPONIVEL

Nº IMPORTADOR: INDISPONIVEL

TIPO OP. IMPORTAÇÃO: INDISPONIVEL

MONTAGEM: UTILITARIO

UF FATURAMENTO: NAO INFORMADO

DATA LIMITE REST. TRIBUTÁRIA: NAO INFORMADO

DATA ATUALIZAÇÃO: NAO INFORMADO

CODIGO ORGÃO SRF: INDISPONIVEL

RESTRIÇÕES (ESTADUAL)

⊗ RESTRIÇÃO: INDISPONIVEL

MULTAS E DÉBITOS (ESTADUAL)

- ✓ DÉBITOS DPVAT: INDISPONIVEL
- ✓ DÉBITOS IPVA: INDISPONIVEL
- ✓ DÉBITOS LICENCIAMENTO: INDISPONIVEL

⚠ Atenção: As informações de débitos e multas no nosso sistema são cortesia ao nosso cliente e podem ou não refletir o status atual do veículo consultado, podendo não trazer todos os débitos e multas do veículo. Orientamos a consultar o site do Detran e Secretaria da Fazenda da UF do veículo para confirmação dos mesmos.

DADOS DOS LEILÕES REALIZADOS

ITENS VERIFICADOS NA CONSULTA LEILÃO

- | | |
|--|---|
| <input checked="" type="checkbox"/> CLASSIFICAÇÃO DE AVARIA | <input checked="" type="checkbox"/> LEILÕES PRESENCIAIS |
| <input checked="" type="checkbox"/> CLASSIFICAÇÃO PARA ACEITE SECURITÁRIO | <input checked="" type="checkbox"/> LEILÕES ON-LINE |
| <input checked="" type="checkbox"/> CLASSIFICAÇÃO DE PROBABILIDADE DE VISTORIA | <input checked="" type="checkbox"/> LEILÕES JUDICIAIS |
| <input checked="" type="checkbox"/> SINISTRO DE PEQUENA MONTA | <input checked="" type="checkbox"/> LEILÕES DE SEGURADORAS |
| <input checked="" type="checkbox"/> SINISTRO DE MÉDIA MONTA | <input checked="" type="checkbox"/> LEILÕES DE BANCOS E FINANCEIRAS |
| <input checked="" type="checkbox"/> SINISTRO DE GRANDE MONTA | <input checked="" type="checkbox"/> LEILÕES DE EMPRESAS |

❗ NENHUM REGISTRO DE LEILÃO ENCONTRADO.

PERDA TOTAL

❗ Nenhum registro encontrado. Nada consta.

INDICIO DE SINISTRO

❗ Nenhum registro encontrado até a presente data

⚠ Atenção: As informações de Indício de Sinistro são oriundas de terceiros tais como: seguradoras, lojas de salvados, órgãos oficiais, entre outros. Podendo, alguns casos, serem restritas do informante sem divulgação. Orientamos a conciliar essa consulta com a Radar Securitário e checagem do veículo fisicamente para confirmação dos mesmos.

ALERTAS/NOTIFICAÇÕES

❗ Nenhum registro encontrado. Nada consta.

GRAVAME DADOS DETALHADOS

ⓘ Nenhum registro de gravame encontrado.

HISTÓRICO DE ROUBO E FURTO

ⓘ Nenhum registro de histórico de roubo e furto encontrado.

HISTÓRICO DE PROPRIETÁRIOS

GUILHERME

PLACA: RKJ6E17	MUNICIPIO: NAO INFORMADO
TIPO DOCUMENTO: NAO INFORMADO	UF: RJ
DOCUMENTO: NAO INFORMADO	SITUAÇÃO: NAO INFORMADO
NOME: GUILHERME	

GUILHERME

PLACA: RKJ6E17	MUNICIPIO: NAO INFORMADO
TIPO DOCUMENTO: NAO INFORMADO	UF: RJ
DOCUMENTO: NAO INFORMADO	SITUAÇÃO: NAO INFORMADO
NOME: GUILHERME	

GUILHERME

PLACA: RKJ6E17	MUNICIPIO: NAO INFORMADO
TIPO DOCUMENTO: NAO INFORMADO	UF: RJ
DOCUMENTO: NAO INFORMADO	SITUAÇÃO: NAO INFORMADO
NOME: GUILHERME	

RECALL DO VEÍCULO

ⓘ Nenhum registro de RECALL encontrado.

PROPRIETARIO ATUAL

ANO FABRICAÇÃO/MODELO: 2022/2023	COR: PRATA
TEMPO DE CIRCULAÇÃO: 2 ANOS	MUNICIPIO: PETROPOLIS

PLACA: RKJ6E17

RENAVAM: 1295889061

CHASSI: 9BRK3AAG9P0039108

UF: RJ

DATA ATUALIZAÇÃO: 2024-02-06T08:54:37.0939103-03:00

PROPRIETÁRIO

CPF/CNPJ: 87507471772

NOME: GUILHERME GUIMARAES PIMENTEL

ALERTAS/INFORMAÇÕES FIXAS

INFORMAÇÕES IMPORTANTES

ESTAS INFORMAÇÕES SÃO CONFIDENCIAIS E DEVERÃO SER UTILIZADAS, ÚNICA E EXCLUSIVAMENTE, PARA ORIENTAÇÃO DAS TRANSAÇÕES COMERCIAIS DO USUÁRIO, RESPONSABILIZANDO-SE CIVIL E CRIMINALMENTE POR DANOS QUE OCASIONAR A TERCEIROS, QUANDO UTILIZADAS EM DESACORDO COM A LEGISLAÇÃO EM VIGOR. EM CASO DE DÚVIDAS ENTRE EM CONTATO PELO FALE CONOSCO.

AVISO:

TERMO DE CIÊNCIA DO CONTRATANTE:

EU, CONTRATANTE DESTA PESQUISA, DECLARO TER LIDO E COMPREENDIDO AS INFORMAÇÕES ACIMA DESCRITAS, TENDO CIÊNCIA QUE TODAS AS INFORMAÇÕES PRESTADAS NO CORPO DESTA PESQUISA VISAM EXCLUSIVAMENTE COLABORAR COM O PROCESSO DE AVERIGUAÇÃO DE PROCEDÊNCIA DO VEÍCULO, SERVINDO APENAS COMO UMA FERRAMENTA DE ANÁLISE PRÉVIA E NÃO COMO ELEMENTO DE DECISÃO PARA COMERCIALIZAÇÃO DO VEÍCULO.

AS INFORMAÇÕES EXIBIDAS NESTA PESQUISA SÃO AS QUE SE ENCONTRAM DISPONÍVEIS NA DATA E HORA DA CONSULTA ÀS BASES, SITES E PACOTES DE DADOS ORA CONTRATADOS E SOMENTE SERÁ UTILIZADO ÚNICA E EXCLUSIVAMENTE POR MIM CONTRATANTE.

SABENDO QUE ESTOU VEDADO DA DIVULGAÇÃO DA MESMA PARA TERCEIROS, ISENTO A AUTOCORP DE TODA E QUALQUER RESPONSABILIDADE CASO HAJA DIVERGÊNCIA DE INFORMAÇÃO, INFORMO AINDA QUE UTILIZO A CONSULTA PARA FINS COMERCIAIS E TENHO CONHECIMENTO QUE EXISTEM CASOS DE NÃO INFORMAÇÃO E DIVERGÊNCIAS EM RELAÇÃO AS BASES ON-LINES, PODENDO OS REGISTROS SEREM APAGADOS, APRESENTAREM DIVERGÊNCIAS OU AINDA POSSUÍREM INFORMAÇÕES INCOMPLETAS OU EXCLUÍDAS, COMO POR EXEMPLO APONTAMENTOS DE REGISTROS DE LEILÃO, SINISTRO E DEMAIS INFORMAÇÕES HISTÓRICAS, QUE PODEM SER ALTERADAS, BAIXADAS, EXCLUÍDAS E/OU NÃO INFORMADAS.

MINUTA DE DECLARAÇÃO LGPD

DECLARO QUE A UTILIZAÇÃO DOS DADOS RESPEITARÁ AS FINALIDADES E PROCEDIMENTOS LEGALMENTE ADMITIDOS PELA LEI GERAL DE PROTEÇÃO DE DADOS DIVULGADOS EM MINHA PÁGINA INICIAL DE ACESSO.

DADOS DA CONSULTA

TIPO DE CONSULTA: 274-AUTOCORP ESTADUAL
DADOS UTILIZADOS: PLACA: RKJ6E17
Nº DA CONSULTA: 5376574
DATA | HORA: 06/02/2024 09:53



QUADRO DE AVISOS



OUTRAS RESTRICOES: ALIENACAO FIDUCIARIA



DÉBITO IPVA: NADA CONSTA



RESTRIÇÃO DE FINANCIAMENTO



EXISTE DÉBITO LICENCIAMENTO : R\$ 191,88



DÉBITO DPVAT: NADA CONSTA



EXISTEM MULTAS : R\$ 195,23

RESUMO DO VEÍCULO



MARCA/MODELO:
TOYOTA/CCROSS XRE 20
ANO FABR./MODELO:
2022/2023
COR: PRATA
COMBUSTÍVEL: ALCO/GASOL

PLACA: RKJ6E17
CHASSI: 9BRK3AAG9P0039108
N. MOTOR: AB37543

INFORMAÇÕES DO VEÍCULO - ESTADUAL

MARCA/MODELO: TOYOTA/CCROSS XRE 20
ANO FABRICAÇÃO/MODELO: 2022/2023
TEMPO DE CIRCULAÇÃO: 2 ANOS
CATEGORIA: PARTICULAR
TIPO DE VEÍCULO: UTILITARIO
PLACA: RKJ6E17
RENAVAM: 01295889061
CHASSI: 9BRK3AAG9P0039108
SITUAÇÃO: EM CIRCULACAO
CAMBIO: 2W0821B03640
CAPACIDADE CARGA: 42
CILINDRADA: 1987
CMT: 254
COMBUSTÍVEL: ALCO/GASOL

ESPÉCIE: MISTO
MUNICIPIO: PETROPOLIS-RJ
UF: RJ
QUANTIDADE EIXOS: 2
Nº MOTOR: AB37543
PBT: 184
POTÊNCIA: 177
PROCEDÊNCIA: NACIONAL
QUANTIDADE PASSAGEIROS: 5
SITUAÇÃO DO CHASSI: NORMAL
TIPO DE CARROCERIA: INEXISTENTE
UF FATURAMENTO: RJ
DATA ATUALIZAÇÃO: 10/05/2022
LICENCIAMENTO 10/05/2022

COR: PRATA

MULTA/MUNICIPAIS 195,23

EMPLACAMENTO: 10/05/2022

MULTAS E DÉBITOS

- ✓ DÉBITOS DPVAT: **NADA CONSTA**
- ✓ DÉBITOS IPVA: **NADA CONSTA**
- ⊗ DÉBITOS LICENCIAMENTO: **R\$ 191,88**
- ⊗ DÉBITOS MULTAS: **R\$ 195,23**

RESTRIÇÕES

- ⊗ RESTRIÇÃO: **OUTRAS RESTRICOES: ALIENACAO FIDUCIARIA**
- ⊗ RESTRIÇÃO: **RESTRIÇÃO DE FINANCIAMENTO**

⚠ Atenção: As informações de débitos e multas no nosso sistema são cortesia ao nosso cliente e podem ou não refletir o status atual do veículo consultado, podendo não trazer todos os débitos e multas do veículo. Orientamos a consultar o site do Detran e Secretaria da Fazenda da UF do veículo para confirmação dos mesmos.

ALERTAS/INFORMAÇÕES FIXAS

INFORMAÇÕES IMPORTANTES

ESTAS INFORMAÇÕES SÃO CONFIDENCIAIS E DEVERÃO SER UTILIZADAS, ÚNICA E EXCLUSIVAMENTE, PARA ORIENTAÇÃO DAS TRANSAÇÕES COMERCIAIS DO USUÁRIO, RESPONSABILIZANDO-SE CIVIL E CRIMINALMENTE POR DANOS QUE OCASIONAR A TERCEIROS, QUANDO UTILIZADAS EM DESACORDO COM A LEGISLAÇÃO EM VIGOR. EM CASO DE DÚVIDAS ENTRE EM CONTATO PELO FALE CONOSCO.

AVISO:

TERMO DE CIÊNCIA DO CONTRATANTE:

EU, CONTRATANTE DESTA PESQUISA, DECLARO TER LIDO E COMPREENDIDO AS INFORMAÇÕES ACIMA DESCRITAS, TENDO CIÊNCIA QUE TODAS AS INFORMAÇÕES PRESTADAS NO CORPO DESTA PESQUISA VISAM EXCLUSIVAMENTE COLABORAR COM O PROCESSO DE AVERIGUAÇÃO DE PROCEDÊNCIA DO VEÍCULO, SERVINDO APENAS COMO UMA FERRAMENTA DE ANÁLISE PRÉVIA E NÃO COMO ELEMENTO DE DECISÃO PARA COMERCIALIZAÇÃO DO VEÍCULO.

AS INFORMAÇÕES EXIBIDAS NESTA PESQUISA SÃO AS QUE SE ENCONTRAM DISPONÍVEIS NA DATA E HORA DA CONSULTA ÀS BASES, SITES E PACOTES DE DADOS ORA CONTRATADOS E SOMENTE SERÁ UTILIZADO ÚNICA E EXCLUSIVAMENTE POR MIM CONTRATANTE.

SABENDO QUE ESTOU VEDADO DA DIVULGAÇÃO DA MESMA PARA TERCEIROS, ISENTO A AUTOCORP DE TODA E QUALQUER RESPONSABILIDADE CASO HAJA DIVERGÊNCIA DE INFORMAÇÃO, INFORMO AINDA QUE UTILIZO A CONSULTA PARA FINS COMERCIAIS E TENHO CONHECIMENTO QUE EXISTEM CASOS DE NÃO INFORMAÇÃO E DIVERGÊNCIAS EM RELAÇÃO AS BASES ON-LINES, PODENDO OS REGISTROS SEREM APAGADOS, APRESENTAREM DIVERGÊNCIAS OU AINDA POSSUÍREM INFORMAÇÕES INCOMPLETAS OU EXCLUÍDAS, COMO POR EXEMPLO APONTAMENTOS DE REGISTROS DE LEILÃO, SINISTRO E DEMAIS INFORMAÇÕES HISTÓRICAS, QUE PODEM SER ALTERADAS, BAIXADAS, EXCLUÍDAS E/OU NÃO INFORMADAS.

MINUTA DE DECLARAÇÃO LGPD

DECLARO QUE A UTILIZAÇÃO DOS DADOS RESPEITARÁ AS FINALIDADES E PROCEDIMENTOS LEGALMENTE ADMITIDOS PELA LEI GERAL DE PROTEÇÃO DE DADOS DIVULGADOS EM MINHA PÁGINA INICIAL DE ACESSO.