



VISTORIA CAUTELAR : EWR9690



DADOS DO CLIENTE

Nome: PARTICULAR CPF/CNPJ: 123.456.789-00
Telefone: E-mail:



DADOS DO VEÍCULO

Marca: FIAT Modelo: STRADA WORKING CD
Ano Fab. / Modelo: 2011 / 2012 Cor: CINZA
Placa: EWR9690 Município: FRANCA-SP
Combustível: ALCOOL/GASOLINA KM: 135.611

COMPARATIVO DOS AGREGADOS

TIPO	Nº NA PESQUISA	Nº NO DOCUMENTO	Nº NO VEÍCULO	
Chassi	9BD27804MC7487817	9BD27804MC7487817	9BD27804MC7487817	✓
Motor	310A20110679132	310A20110679132	310A20110679132	✓
Câmbio				



ANÁLISE DOS ITENS

1 - CONDIÇÃO DA NUMERAÇÃO DO CHASSI

✓ 100 - DENTRO DOS PADRÕES DO FABRICANTE

2 - CONDIÇÃO DA NUMERAÇÃO DO MOTOR

✓ 200 - DENTRO DOS PADRÕES DO FABRICANTE

3 - CONDIÇÃO DA NUMERAÇÃO DO CÂMBIO

✓ 300 - DENTRO DOS PADRÕES DO FABRICANTE

4.1 - CONDIÇÃO DA ETIQUETA VIS - ASSOALHO

✓ 411 - ORIGINAL / DENTRO DOS PADRÕES DO FABRICANTE

4.2 - CONDIÇÃO DA ETIQUETA VIS - BATENTE DA PORTA

✓ 421 - ORIGINAL / DENTRO DOS PADRÕES DO FABRICANTE

4.3 - CONDIÇÃO DA ETIQUETA VIS - COMPARTIMENTO DO MOTOR

✓ 431 - ORIGINAL / DENTRO DOS PADRÕES DO FABRICANTE

5 - DATA DOS CINTOS DE SEGURANÇA

✓ 501 - COMPATÍVEL COM O ANO DO VEÍCULO

6.1 - VIDROS - GRAVAÇÃO VIS - PARA-BRISA

✓ 610 - ORIGINAL / DENTRO DOS PADRÕES DO FABRICANTE

6.2 - VIDROS - GRAVAÇÃO VIS - PORTA DIANTEIRA DIREITA

✓ 620 - ORIGINAL / DENTRO DOS PADRÕES DO FABRICANTE

6.3 - VIDROS - GRAVAÇÃO VIS - PORTA DIANTEIRA ESQUERDA

✓ 630 - ORIGINAL / DENTRO DOS PADRÕES DO FABRICANTE

6.4 - VIDROS - GRAVAÇÃO VIS - PORTA / LATERAL TRASEIRA DIREITA

✓ 640 - ORIGINAL / DENTRO DOS PADRÕES DO FABRICANTE

6.5 - VIDROS - GRAVAÇÃO VIS - PORTA / LATERAL TRASEIRA ESQUERDA

✓ 650 - ORIGINAL / DENTRO DOS PADRÕES DO FABRICANTE

7.1 - CONDIÇÕES DA PLACA DIANTEIRA

✓ 710 - PLACA E TARJETA EM CONFORMIDADE

7.2 - CONDIÇÕES DA PLACA TRASEIRA

✓ 720 - PLACA E TARJETA EM CONFORMIDADE

9.1 - EQUIPAMENTOS OBRIGATÓRIOS E ITENS DE SEGURANÇA

✓ 910 - EQUIPAMENTOS OBRIGATÓRIOS E ITENS DE SEGURANÇA - APROVADOS

9.1 - REGISTRO E HISTÓRICO DE LEILÃO / SINISTRO / ROUBO E FURTO

901 - NENHUM REGISTRO ENCONTRADO



FOTOS

CRLV



CNH - CARTEIRA NACIONAL DE



DIANTEIRA 45°



FRENTE DO VEÍCULO



DIANTEIRA 45°



TRASEIRA 45°



TRASEIRA DO VEÍCULO



TRASEIRA 45°



PLACA TRASEIRA



LACRE



PLACA DIANTEIRA



VIDRO - GRAVAÇÃO (VIS)



VIDRO - GRAVAÇÃO (VIS)

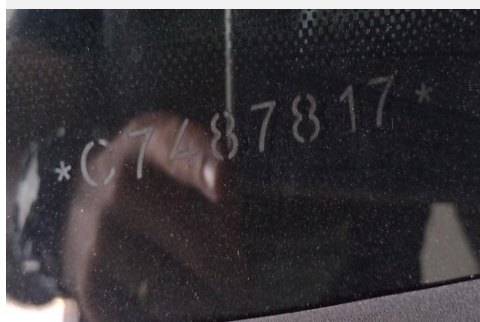

DATA DE FABRICAÇÃO DO VIDRO

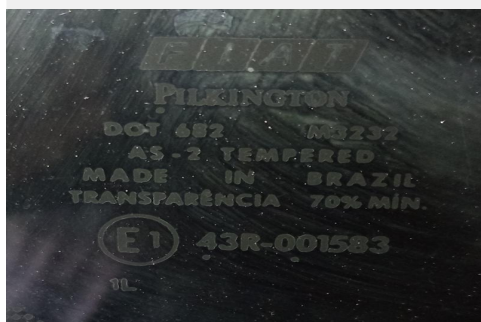

HODÔMETRO



ETIQUETA (VIS)

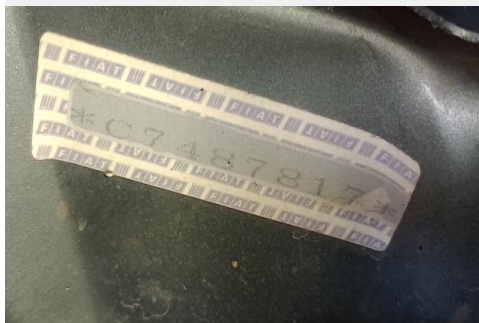

ETIQUETA (VIS)

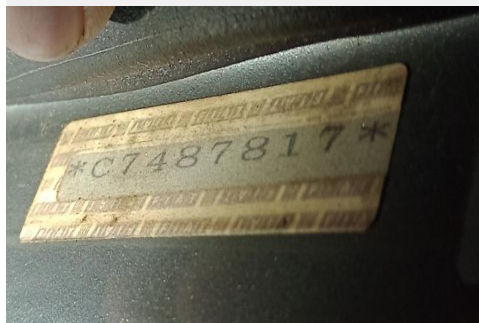

CHASSI

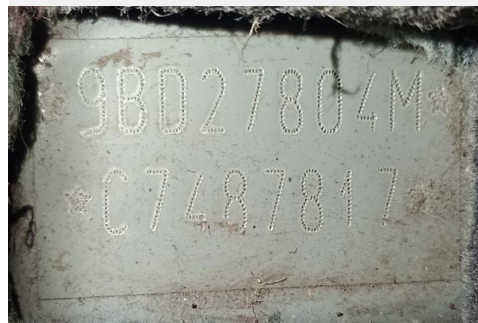

MOTOR



COMPARTIMENTO DO MOTOR



ANÁLISE DE PINTURA

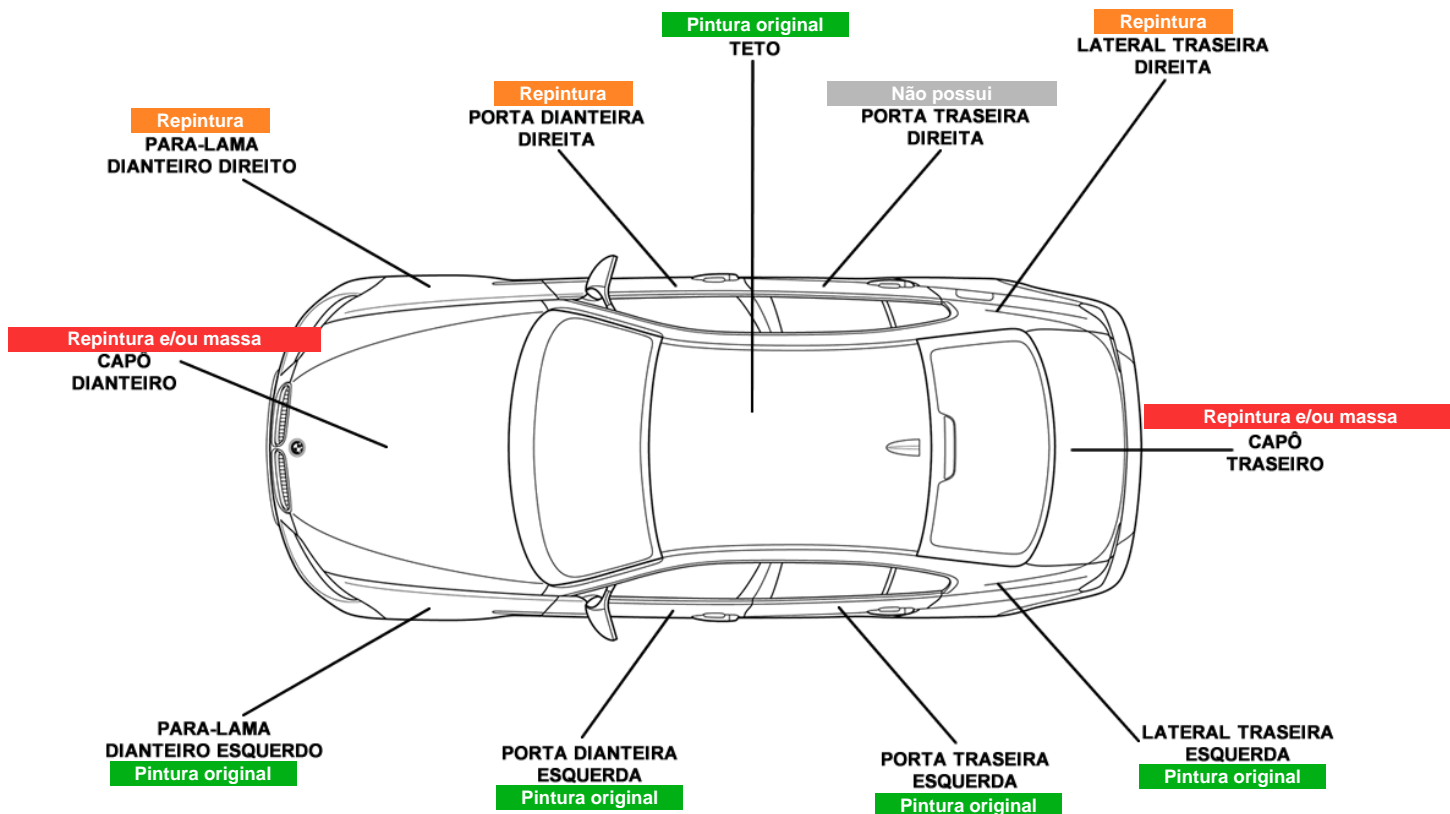



ANÁLISE ESTRUTURAL

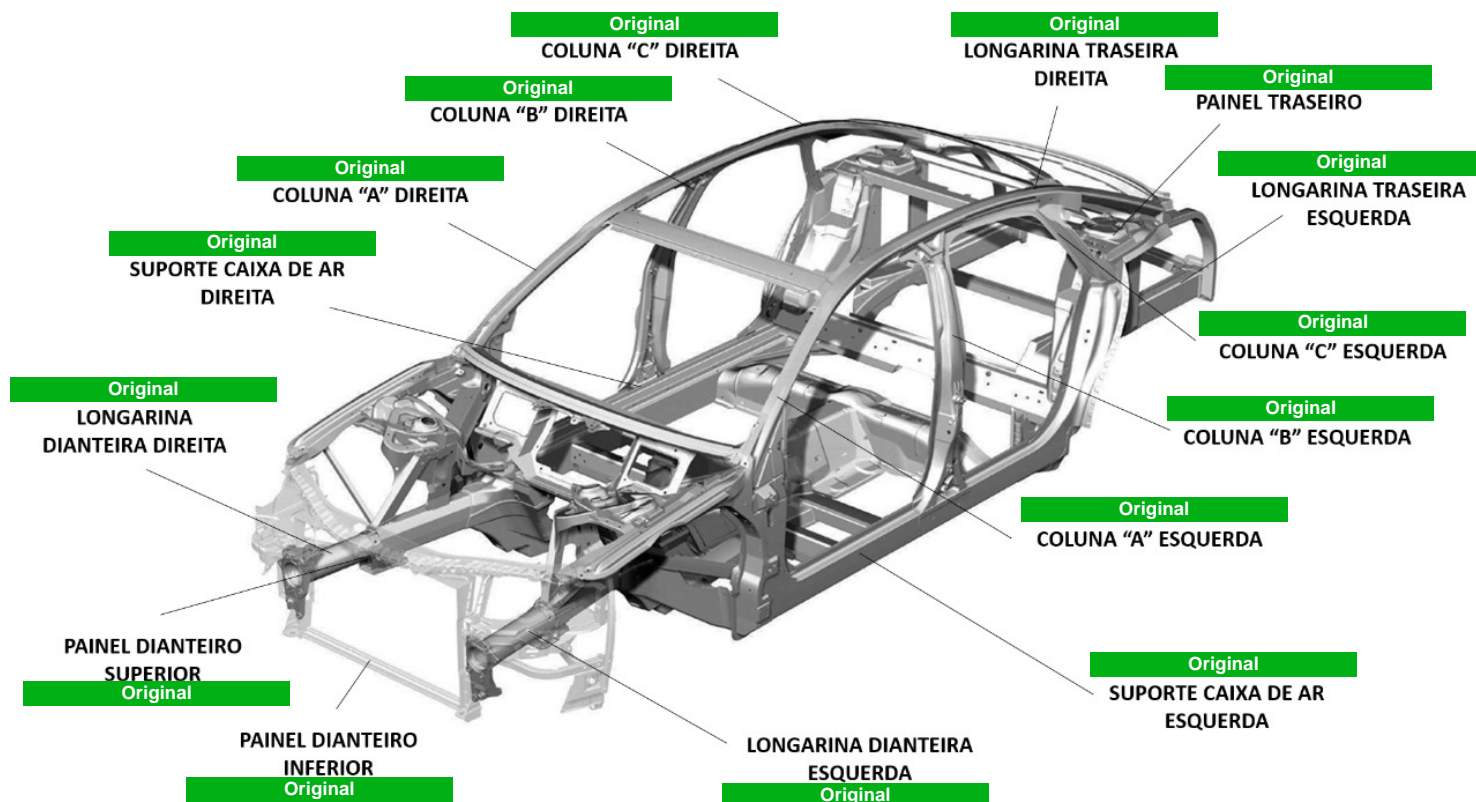

OBSERVAÇÕES

NUMERO DE CHASSI E MOTOR DENTRO DOS PADROES DO FABRICANTE .
VEICULO POSSUI RETOQUE DE FUNELARIA E PINTURA .

S. BROCANELI VISTORIA VEICULAR LTDA.

CNPJ: 22.662.328/0001-06

Telefone: (16) 3432-5827

Endereço: Rua Doutor Oswaldo Cruz, 1282
Jardim Boa Esperança - Franca/SP

LUCAS HENRIQUE DA SILVA
Vistoriador

O presente Laudo Veicular possui caráter particular, analítico e informativo do veículo objeto de exame e não substitui em hipótese alguma eventual Perícia Oficial do Instituto de Criminalística. A sua validade restringe-se ao exato momento de realização de exames, em razão do que a BROCANELI VISTORIA VEICULAR não se responsabiliza por quaisquer modificações, alterações e/ou substituições posteriores realizadas no veículo, especialmente aquelas que impliquem nos componentes Chassi, Motor ou Câmbio e suas respectivas numerações identificadoras. Ademais, não nos responsabilizamos por eventuais restrições internas que o veículo acima identificado possa ostentar nos bancos de dados das CIAS de Seguros, bem como por restrições não informadas ao banco de dados da FENASEG. Por fim, a BROCANELI VISTORIA VEICULAR, por utilizar somente critérios de reprovação que são amparados em legislação, deixa ao solicitante do serviço a decisão pela aquisição do veículo vistoriado, tendo por base as observações lançadas no respectivo laudo que, apesar de implicar em possível desvalorização do veículo ou em hipóteses para não aprovação em companhias de seguro, não foram utilizadas para o resultado final do laudo que lhe foi entregue, uma vez que desprovidas de amparo legal.

**INFORMAÇÃO USADA NA CONSULTA: EWR9690****BASE ESTADUAL**

ANO FABRICAÇÃO:	2011	ANO MODELO:	2012
MARCA / MODELO:	FIAT/STRADA WORKING CD	COR:	CINZA
COMBUSTÍVEL:	ALCOOL/GASOLINA	ESPÉCIE:	ESPECIAL
TIPO VEÍCULO:	CAMINHONETE	CATEGORIA:	PARTICULAR

FICHA TÉCNICA

PASSAGEIROS:	4	PROCEDÊNCIA:	NACIONAL
CILINDRADAS:	1400	POTÊNCIA:	86
CAPAC. DE CARGA:	0,65	CMT/PBT:	215/175
QTD. DE EIXOS:	0		

FICHA CADASTRAL

DATA EMISSÃO CRV:	18/12/2012	DT LICENCIAMENTO:	03/01/2024
MUNICÍPIO PLACA:	FRANCA-SP	RENAVAM:	408780428
CHASSI:	9BD27804MC7487817	SITUAÇÃO VEICULO:	CIRCULACAO
TIPO CHASSI:	NORMAL		

AGREGADOS (ESTADUAL)

CAIXA DE CÂMBIO:	Nº MOTOR:	310A20110679132
------------------	-----------	-----------------

AGREGADOS (FÁBRICA)

CAIXA DE CÂMBIO:	Nº MOTOR:	310A20110679132
CARROCERIA:	77772663	

RESTRIÇÕES (ESTADUAL)

BLOQUEIO FURTO:	NADA CONSTA	JUDICIAL:	NADA CONSTA
BLOQUEIO GUINCHO:	NADA CONSTA	FINANCEIRA:	NADA CONSTA
ADMINISTRATIVA:	NADA CONSTA	RENAjud:	NADA CONSTA
TRIBUTÁRIA:	NADA CONSTA		

RESTRIÇÕES (NACIONAL)

RESTRIÇÃO 1:	NADA CONSTA	RESTRIÇÃO 2:	NADA CONSTA
--------------	-------------	--------------	-------------

RESTRIÇÃO 3: NADA CONSTA

RESTRIÇÃO 4: NADA CONSTA

MULTAS/DÉBITOS

DETRAN: 0,00
DER: 0,00
DERSA: 0,00
CETESB: 0,00
DPVAT: 0,00
LICENCIAMENTO: 160,22

MUNICIPAIS: 0,00
POL. ROD. FEDERAL: 0,00
RENAINF: 0,00
IPVA: 1.649,43
MULTAS: 0,00

INSPEÇÃO AMBIENTAL

NAO CONSTA INSPECAO AMBIENTAL

PROPRIETÁRIO(S)

PROPRIETÁRIO ATUAL: JULIA DE PAULA MARQUES MENDES
PROPRIETÁRIO ANTERIOR: ALEXANDRE SANCHES FRANCA ME

COMUNICAÇÃO DE VENDA

NAO CONSTA COMUNICACAO DE VENDAS

GRAVAME

FINANCEIRA: NADA CONSTA

INTENÇÃO RESTRIÇÃO FINANCEIRA

NÃO CONSTA INTENÇÃO DE RESTRIÇÃO FINANCEIRA

BASE AGREGADOS (DADOS FABRIL)

PLACA:	EWR9690	CHASSI:	9BD27804MC7487817
MARCA/MODELO:	FIAT/STRADA WORKING CD	ANO FAB/MODELO:	2011/2012
COR:	Cinza	COMBUSTÍVEL:	Alcool / Gasolina
TIPO DE VEÍCULO:	Caminhonete	ESPÉCIE:	Especial
MUNICÍPIO / UF:	FRANCA / SP	UF ORIGEM:	SP

INFORMAÇÕES TÉCNICAS

MOTOR:	310A20110679132	POTÊNCIA:	86
CAMBIO:		CAP. MAX. TRAÇÃO:	215.0
CILINDRADAS:	1400	TIPO CARROCERIA:	ABERTA/CABINE DUPLA
SITUAÇÃO CHASSI:	N	SITUAÇÃO VEÍCULO:	S
NUMERO EIXOS:	0	PESO BRUTO TOTAL:	175.0
NUM. TERC. EIXO:		CAP. DE CARGA:	65.0
NUM. EIXO TRAS.:			

HISTÓRICO DE CSV

 HISTÓRICO DE CSV TEMPORARIAMENTE INDISPONÍVEL.

Recomendamos verificar a existência de CSVs, diretamente no site:

<https://portalservicos.senatran.serpro.gov.br/#/consultas/veiculo>

ROUBO E FURTO

 NÃO EXISTE ALERTA DE ROUBO E FURTO ATIVO

✓ NÃO HÁ REGISTROS DE HISTÓRICO DE ROUBO E FURTO NAS BASES CONSULTADAS

LEILÃO

✓ NENHUM REGISTRO DE LEILÃO ENCONTRADO.

INDÍCIO DE SINISTRO / INDENIZAÇÃO INTEGRAL (BASE HISTÓRICA)

✓ NÃO FORAM ENCONTRADOS REGISTROS NAS BASES CONSULTADAS.

OUTROS ALERTAS

✓ NENHUM ALERTA ENCONTRADO.

TERMO DE CIÊNCIA DO CONTRATANTE

Estas informações são confidenciais e deverão ser utilizadas, única e exclusivamente, para orientação complementar das transações comerciais da empresa contratante (**S. BROCANELI VISTORIA VEICULAR LTDA.**) desta pesquisa, responsabilizando-se civil e criminalmente por danos que ocasionar a terceiros, quando utilizadas em desacordo com a legislação em vigor. A responsabilidade da AutoSCORE limita-se a transmitir fielmente as informações sobre veículos automotores registrados em Bases de Dados públicas e privadas detentoras das informações.

As informações exibidas nesta consulta são as que se encontram disponíveis na data e hora da consulta nas Bases de Dados públicas ou privadas, cabendo ao contratante em caso de dúvida ou divergência, consultar diretamente o órgão competente. Para registros de leilão podem demorar até **40 dias para que a informação seja captada**.

O **Contratante** declara ter ciência que todas as informações prestadas no corpo desta consulta visam exclusivamente colaborar com o processo de averiguação de procedência do veículo, servindo apenas como uma ferramenta de análise prévia e não como elemento de decisão única para vistoria ou comercialização do veículo. O levantamento das informações veiculares via consulta eletrônica jamais pode substituir a consulta do órgão oficial especialmente pelo fato de que as informações podem ser acrescidas, modificadas ou retiradas de forma 'on-line' pelos órgãos públicos, instituições financeiras e seguradoras.

Declaro também que estou ciente que devo observar o CRLV do veículo para identificar possíveis restrições de sinistros ou acidentes do Detran que são apresentados na forma RESTRIÇÃO ou no próprio CRLV do veículo.