

PLACA: GCH6E48
MODELO DO VEÍCULO: CITROEN/C3 PTECH M ORIG

VISTORIA CAUTELAR



EFETUE A LEITURA DO QR CODE PARA
ASSEGURAR A AUTENTICIDADE DO LAUDO. EXIJA SUA VIA.

Super Visão 
Vistorias Automotivas

SITUAÇÃO GERAL

APROVADO

APRESENTAÇÃO



DADOS GERAIS DO VEÍCULO

NO. LAUDO:	3143429
DATA DE VISTORIA:	14/12/2023 17:29:39
MARCA:	CITROEN
MODELO:	CITROEN/C3 PTECH M ORIG
COR:	BRANCA
ANO FABRICAÇÃO:	2017
ANO MODELO:	2017
PLACA:	GCH6E48
RENAVAM:	01121070920
KM:	49959
COMBUSTÍVEL:	FLEX
UNIDADE:	SANTOS
CLIENTE:	CELSO BIZZARRO JUNIOR

CHASSI V2 .		22 Máx. itens verificados	ANALISA AS CONDIÇÕES DA GRAVAÇÃO DO CHASSI DO VEÍCULO. ITEM DE IDENTIFICAÇÃO OBRIGATÓRIO.	
MOTOR V2 .		22 Máx. itens verificados	ANALISA AS CONDIÇÕES DA NUMERAÇÃO IDENTIFICADORA DO MOTOR.	
CÂMBIO V2 .		15 Máx. itens verificados	ANALISA AS CONDIÇÕES DA NUMERAÇÃO IDENTIFICADORA DO CÂMBIO, QUANDO PRESENTE E VISÍVEL.	
ETA'S V2		22 Máx. itens verificados	ANALISA AS ETIQUETAS DE IDENTIFICAÇÃO AUTODESTRUTÍVEIS, QUANDO EXISTENTES E OBRIGATÓRIAS.	
PLACAS V2		18 Máx. itens verificados	VERIFICA AS CONDIÇÕES DAS PLACAS IDENTIFICADORAS DIANTEIRA E TRASEIRA.	
VIDROS V2		45 Máx. itens verificados	ANALISA A GRAVAÇÃO DA PORÇÃO VIS DO CHASSI NOS VIDROS QUANDO OBRIGATÓRIOS.	
ESTRUTURA VEICULAR V2		285 Máx. itens verificados	ANALISA, NAS PARTES VISÍVEIS, AS CONDIÇÕES DOS PRINCIPAIS PONTOS ESTRUTURAIS DA CARROCERIA, TRAZENDO POSSÍVEIS INDICAÇÕES DE REPAROS.	
HISTÓRICO: LEILÃO/SINISTRO/:		12 Máx. itens verificados	O HISTÓRICO VEICULAR, QUANDO CONTRATADO, TRAZ OS DADOS DISPONÍVEIS NAQUELE MOMENTO DAS PRINCIPAIS BASES INFORMATIVAS.	
DOCUMENTAÇÃO V2		22 Máx. itens verificados	VERIFICA SE O VEÍCULO POSSUI ALGUMA MODIFICAÇÃO PASSÍVEL DE ANÁLISE REGULARIZADA NO CRLV.	

ACESSÓRIOS E COMPLEMENTOS

• ACESSÓRIOS E EXTRAS

DIREÇÃO HIDRÁULICA/ELÉTRICA

RETROVISORES ELÉTRICOS

ACEND. DE CIGARROS

Veículo vistoriado, você despreocupado!



GCH6E48

3143429

WWW.SUPERVISAO.COM



ALARME
 AR QUENTE
 CD PLAYER
 ESTEPE
 MACACO
 RÁDIO
 CÂMBIO MECÂNICO
 VIDROS ELÉTRICOS
 LIMP./LAV. VIDRO TRAS.
 BANCO BI-PARTIDO
 CHAVE DE RODA
 AR CONDICIONADO
 TRAVAS ELÉTRICAS
 TÉRMICO TRASEIRO
 ANTENA
 TAPETES
 TRIÂNGULO

CHASSI V2 .

NO. CHASSI NA BIN: 935SLHMZ1HB530253
 NO. CHASSI NO VEÍCULO: 935SLHMZ1HB530253
 NO. CHASSI NO DOCUMENTO: 935SLHMZ1HB530253

• GRAVAÇÃO DO CHASSI

NUMERAÇÃO IDENTIFICADORA : DENTRO DOS PADRÕES HABITUAIS DO FABRICANTE
 CHAPA SUPORTE : REGIÃO ÍNTEGRA

MOTOR V2 .

NO. MOTOR NA BIN: 10B2120012272
 NO. MOTOR NO VEÍCULO: PSAHM0410B2120012272
 NO. MOTOR NO DOCUMENTO: 10B2120012272

• NUMERAÇÃO DO MOTOR

DENTRO DOS PADRÕES HABITUAIS DO FABRICANTE
 COINCIDE PARCIALMENTE COM A BIN, PODENDO SER EXIGIDO REGULARIZAÇÃO PELO ÓRGÃO COMPETENTE

CÂMBIO V2 .

NO. CÂMBIO NA BIN: N/C
 NO. CÂMBIO NO VEÍCULO: 20CR211010561

• NUMERAÇÃO DO CÂMBIO

DENTRO DOS PADRÕES HABITUAIS DO FABRICANTE
 NÃO POSSUI CADASTRO NA BIN

ETA'S V2

• ETIQUETAS DE IDENTIFICAÇÃO

ETA MOTOR : ETA DENTRO DOS PADRÕES / NUMERAÇÃO COINCIDE COM O CHASSI
 ETA BATENTE DA PORTA : ETA DENTRO DOS PADRÕES / NUMERAÇÃO COINCIDE COM O CHASSI



ETA ASSOALHO :

NÃO OBRIGATÓRIO

PLAQUETA ANO FABRICAÇÃO :

PLAQUETA OK (NACIONAIS E IMPORT. APÓS 1999)

PLACAS V2

- PLACA DIANTEIRA**

PLACA DENTROS DOS PADRÕES

- PLACA TRASEIRA**

PLACA DENTROS DOS PADRÕES

VIDROS V2

- CONDIÇÃO DO CHASSI NOS VIDROS.**

PARABRISA :

GRAVAÇÃO ORIGINAL / COINCIDE COM O CHASSI

PORTA DIANTE. ESQ. :

GRAVAÇÃO ORIGINAL / COINCIDE COM O CHASSI

PORTA TRAS. ESQ / LAT TRAS. ESQ. :

GRAVAÇÃO ORIGINAL / COINCIDE COM O CHASSI

VIGIA TRASEIRO. :

GRAVAÇÃO ORIGINAL / COINCIDE COM O CHASSI

PORTA TRAS. DIR / LAT TRAS. DIR. :

GRAVAÇÃO ORIGINAL / COINCIDE COM O CHASSI

PORTA DIANTE. DIR. :

GRAVAÇÃO ORIGINAL / COINCIDE COM O CHASSI

ESTRUTURA VEICULAR V2

- ESTRUTURA VEICULAR - DIANTEIRA**

LONGARINA DIANTEI. ESQ. :

SEM AVARIAS APARENTES

LONGARINA DIANTEI. DIR. :

SEM AVARIAS APARENTES

TORRE DO AMORTECEDOR DIANTEI. ESQ. :

SEM AVARIAS APARENTES

TORRE DO AMORTECEDOR DIANTEI. DIR. :

SEM AVARIAS APARENTES

PAINEL CORTA FOGO. :

SEM AVARIAS APARENTES

PAINEL DIANT. INF./SUP. OU ALMA DO PARACHOQUE:

SEM AVARIAS APARENTES

CRASHBOX (PARAFUSADO) . :

SEM AVARIAS APARENTES

CRASHBOX/QUADRO DO RADIADOR (SOLDADO) . :

NÃO APLICADO

PARALAMA INT. DIANTEI. DIR. :

SEM AVARIAS APARENTES

PARALAMA INT. DIANTEI. ESQ. :

SEM AVARIAS APARENTES

- ESTRUTURA VEICULAR - TRASEIRA**

LONGARINA TRASEI. ESQ. :

SEM AVARIAS APARENTES

LONGARINA TRASEI. DIR. :

SEM AVARIAS APARENTES

CAIXA DE RODA TRASEI. ESQ. :

SEM AVARIAS APARENTES

CAIXA DE RODA TRASEI. DIR. :

SEM AVARIAS APARENTES

PAINEL TRASEIRO . :

SEM AVARIAS APARENTES

CONDIÇÕES DA CAÇAMBA (COMPART. DE CARGA) . :

NÃO APLICADO

PAINEL TRAS. DA CABINE (SEPARAÇÃO CAÇAMBA):

NÃO APLICADO

- ESTRUTURA VEICULAR - LATERAIS**

FOLHA LAT. TRASEI. DIR. :

SEM AVARIAS APARENTES

FOLHA LAT. TRASEI. ESQ. :

SEM AVARIAS APARENTES

CAIXA DE AR DIREITA . :

SEM AVARIAS APARENTES

CAIXA DE AR ESQUERDA . :

SEM AVARIAS APARENTES

COLUNA ESQ. (A) . :

SEM AVARIAS APARENTES

COLUNA ESQ. (B) . :

SEM AVARIAS APARENTES

COLUNA ESQ. (C) . :

SEM AVARIAS APARENTES

COLUNA DIR. (A) . :

SEM AVARIAS APARENTES

COLUNA DIR. (B) . :

SEM AVARIAS APARENTES

COLUNA DIR. (C) . :

SEM AVARIAS APARENTES



GCH6E48

3143429

Veículo vistoriado, você despreocupado!

WWW.SUPERVISAOCOM



• **ESTRUTURA VEICULAR - OUTROS**

ASSOALHO DO MONOBLOCO (HABITÁCULO, ÁREA VISÍVEL) . :	SEM AVARIAS APARENTES (ÁREA VISÍVEL)
ASSOALHO DO PORTAMALAS / CAÇAMBA . :	SEM AVARIAS APARENTES (ÁREA VISÍVEL)
CAIXA DE ESTEPE(DIVISÃO ASSOALHO DO PORTAMALAS):	SEM AVARIAS APARENTES
ALONGAMENTO DE CHASSI (PESADOS) . :	NÃO APLICADO
ESTRUTURA DO TETO . :	SEM AVARIAS APARENTES (ÁREA VISÍVEL)
FOLHA DO TETO . :	SEM AVARIAS APARENTES (ÁREA VISÍVEL)

HISTÓRICO: LEILÃO/SINISTRO/R/F

• **HISTÓRICO VEICULAR**

NENHUM REGISTRO ENCONTRADO

DOCUMENTAÇÃO V2

• **CRLV/PESQUISA NOVO**

NENHUM REGISTRO ENCONTRADO

• **VEÍCULO NOVO**

NENHUM REGISTRO ENCONTRADO

OBSERVAÇÃO

NADA CONSTA

OBSERVAÇÕES GERAIS

- A PRESENTE VISTORIA POSSUI CARÁTER INFORMATIVO DE ANÁLISE PARTICULAR DO VEÍCULO VISTORIADO, NÃO SUBSTITUINDO A PERÍCIA OFICIAL DO INSTITUTO DE CRIMINALÍSTICA OU QUALQUER LAUDO OFICIAL DE ORGÃOS COMPETENTES. OS ORGÃOS OFICIAIS POSSUEM FERRAMENTAS PRÓPRIAS DE ANÁLISE, NÃO DISPONÍVEIS PARA EMPRESAS DE VISTORIA;
- A UNIDADE SUPER VISÃO PRESTADORA DE SERVIÇO ABAIXO DESCRITA NÃO SE RESPONSABILIZA POR QUAISQUER MODIFICAÇÕES POSTERIORES A REALIZAÇÃO DA VISTORIA. ESTE DOCUMENTO POSSUI SUA VALIDADE NO EXATO MOMENTO DA VISTORIA;
- OS ITENS ANALISADOS RESPEITAM O ESCOPO DO RESPECTIVO SERVIÇO CONTRATADO, QUE SÃO APENAS OS ITENS INDICADOS NO PRESENTE DOCUMENTO, DENTRO DOS CRITÉRIOS ESTABELECIDOS EM CADA UM DELES, NÃO ABRANGENDO NENHUM ITEM QUE NÃO ESTEJA PRESENTE NESTA VISTORIA;
- O STATUS/RESULTADO FINAL SEGUE O CRITÉRIO DE AVALIAÇÃO DESENVOLVIDO PELA SUPER VISÃO PERÍCIAS E VISTORIAS LTDA, PODENDO ESTE SER ALTERADO SEM PRÉVIA COMUNICAÇÃO (ÚLTIMA ATUALIZAÇÃO 18/11/2023);
- OS ITENS ESTRUTURAIS ANALISADOS CONTEMPLAM AS REGIÕES VISÍVEIS, PASSÍVEIS DE SEREM ANALISADAS SEM DESMONTAGEM DE PEÇAS;
- A SUPER VISÃO DISPONIBILIZA NA ÍNTEGRA OS DADOS FORNECIDOS PELAS EMPRESAS DE PESQUISA, NÃO SE RESPONSABILIZANDO POR INFORMAÇÕES VINDAS DESTES FORNECEDORES POR SE TRATAREM DE BASES DE TERCEIROS;
- CRITÉRIO DE AVALIAÇÃO DAS SEGURADORAS: AS COMPANHIAS DE SEGURO POSSUEM SEUS PRÓPRIOS MÉTODOS E CRITÉRIOS DE AVALIAÇÃO DE RISCO PARA ACEITAÇÃO OU NÃO DA COBERTURA SECURITÁRIA, POR ESSE MOTIVO INFORMAMOS QUE O RESULTADO DESTA VISTORIA, INDEPENDE DA ACEITAÇÃO OU NÃO DA SEGURADORA;
- A SUPER VISÃO NÃO VALIDA A EXISTÊNCIA OU O FUNCIONAMENTO DAS BOLSAS DE AIRBAG NO VEÍCULO;
- MULTAS, DÉBITOS, RESTRIÇÕES FINANCEIRAS COMO GRAVAME OU OUTROS, NÃO FAZEM PARTE DO ESCOPO DA VISTORIA. PARA LEVANTAMENTO DE DÉBITOS DO VEÍCULO, PROCURAR UM PROFISSIONAL ESPECIALIZADO;
- NÃO VERIFICAMOS A PROCEDÊNCIA DA INFORMAÇÃO DE HODOMETRO EM NOSSAS VISTORIAS DEVIDO A INEXISTÊNCIA DE FERRAMENTAS QUE PERMITAM 100% DE ASSERTIVIDADE.



FOTOS

Frente



Traseira



Placa



KM



Compartimento motor

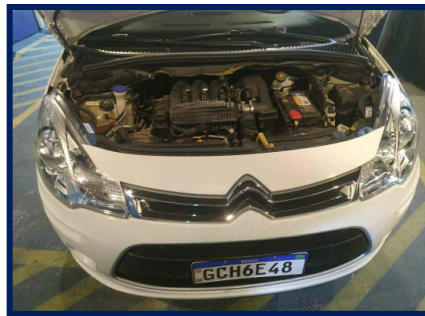

Motor



Câmbio



Etiqueta ETA Motor



Chassi



Foto eta coluna



Data Cinto Segurança



Gravação do vidro



GCH6E48

3143429

Veículo vistoriado, você despreocupado!

WWW.SUPERVISAO.COM



Torre amort diant/direita



Torre amort diant/esquer



Longarina dianti/direita



Longarina dianteira/esquerda

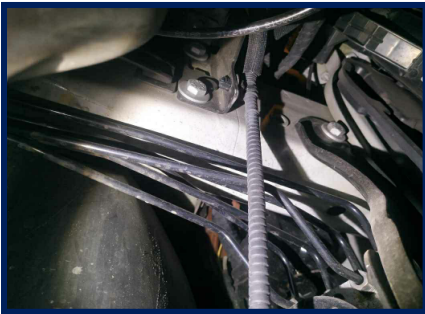

Painel Dianteiro

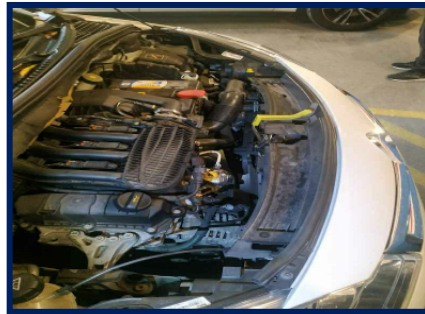

Caixa De Ar Esq



Assoalho Central



Trilho Coluna Tras. Esq



Longarina traseira/esquerda



Longarina traseira/direita



Junção Assoalho/Painel Tras



Assoalho Int. Portamalas



GCH6E48

3143429

Veículo vistoriado, você despreocupado!

WWW.SUPERVISAO.COM



Trilho Coluna Tras. Dir



CAIXA DE AR DIR.



Painel geral



Acabamento P.E

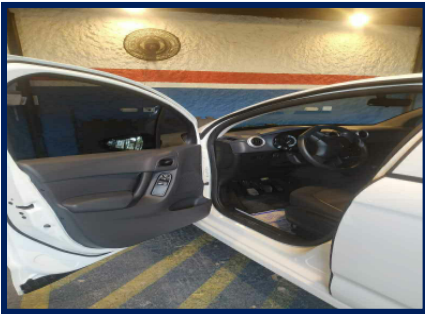

Multimídia / Painel Central



Acabamento P.D

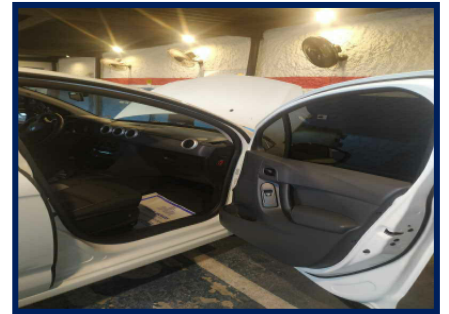

Banco Traseiro



Pneus/Rodas Diant. Esq.



Pneus/Rodas Traseiro Esq.

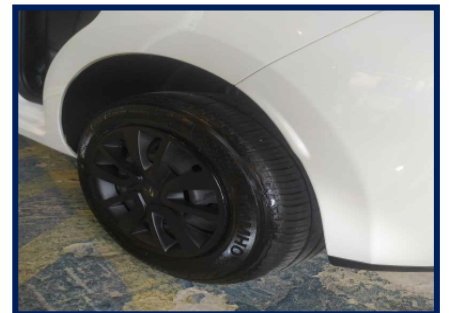

Pneus/Rodas Traseiro Dir.

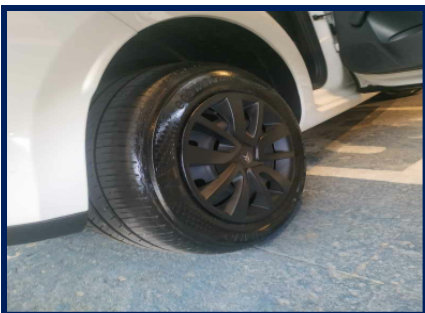

Pneus/Rodas Diant. Direito



Pneu Estepe



GCH6E48

3143429

Veículo vistoriado, você despreocupado!

WWW.SUPERVISAO.COM



Eu, CELSO BIZZARRO JUNIOR, declaro ter recebido o seguinte da: SUPERVISAO SANTOS VISTORIAS AUTOMOTIVAS LTDA e cnpj: 10.242.297/0001-55 e compreendido todas as informações contidas no ato da inspeção do veículo, concordando que quaisquer esclarecimentos futuros sobre as condições do veículo ora vistoriado somente poderão ser solicitados por mim.
Rua Júlio Conceição - Vila Mathias - TEL: (13) 32321787



Documento assinado eletronicamente com fundamento no art. 9º 1º, do decreto nº 8.539, de 8 de outubro de 2015 em 14/12/2023 17:29:39, conforme horário oficial de Brasília, por SUPERVISAO SANTOS VISTORIAS AUTOMOTIVAS LTDA. A autenticação deste documento pode ser conferida no site: <https://www.supervisao.com>

Responsável técnico pelo laudo: VALSEMIR DE SOUZA SILVA - 350847666
Conferido por: THIAGO FERREIRA GOMES DA SILVA - 452680062



CONSULTA Nº: 5608678

CONFIDENCIAL PARA: Supervisao Santos Vistorias Automotivas Ltda

REALIZADA EM: 14/12/2023 às 16:41



🚗 Dados de Fabricação do Veículo

Placa: GCH-6448	Marca/Modelo: CITROEN/ CITROEN/C3 PTECH M ORIG	
Chassi: 935SLHMZ1HB530253	Motor: 10B2120012272	Combustível: Alcool / Gasolina
Cor: Branca	Tipo de veículo: Automovel	Município/UF: SAO PAULO / SP
Ano fabricação: 2017	Ano modelo: 2017	UF de Origem: SP
UF Faturado: SP	Caixa de câmbio:	Situação: CIRCULACAO
Espécie: Passageiro	Lotação: 5	Potência: 90
Carroceria:	Cilindradas: 1197	Procedência: Nacional
Situação Chassi: N	Capacidade carga: 190	Eixo traseiro: 0
Terceiro eixo: 0	Documento importadora:	Identidade importadora: 0
Número DI: 0	Data Registri DI: 0	Fabricante:
Segmento: AU - HATCH PEQUENO	Grupo modelo veículo: C3	Data limite restrição Trib:
Capacidade máxima tração:	Peso bruto total: 150	Última atualização: 2017-06-20

🚗 Informações do veículo - Base Nacional

Placa: GCH-6E48	Situação: CIRCULAÇÃO
Marca/Modelo: CITROEN / C3 PTECH M ORIG	Tipo de veículo: AUTOMÓVEL
Ano fabricação/Ano modelo: 2017 / 2017	Procedência: NACIONAL
Município/UF: SANTOS / SP	Chassi: 935SLHMZ1HB530253 Normal
Motor: 10B2120012272	Renavam: 01121070920
Combustível: ALCOOL/GASOLINA	Cor: BRANCA
Capacidade de passageiros: 5	Espécie: Passageiro
Cilindradas: 1197	Peso bruto(PBT): 150
Potência: 90	Capacidade de carga: 190
Eixo: 2	Eixo Traseiro Dif: 0

⊘ RESTRIÇÕES E OUTRAS INFORMAÇÕES

NAO CONSTA RENAJUD

Queixa e histórico de roubo e furto

✓ Não existe queixa de roubo e furto ativa

✓ Não existe histórico de roubo e furto

Comparativo de Componentes Veiculares.

COMPONETE	FÁBRICA	ESTADUAL	COMPARATIVO
Chassi	935SLHMZ1HB530253	935SLHMZ1HB530253	✓
Motor	10B2120012272	10B2120012272	✓
Cor	BRANCA	BRANCA	✓
Combustível	ALCOOL / GASOLINA	ALCOOL/GASOLINA	✓

E-Decodificador de chassi (Cortesia)

Chassi : 935SLHMZ1HB530253

Região : Brasil / Paraguai / Colômbia / Uruguai

Montadora : Grupo PSA/Citroën

Marca : Citroën

Versão : CITROEN/ PTECH M ORIG

Ano Fabricação : 2017

Cilindradas : 1197

Origem : Nacional

País : Brasil

Categoria : Automovel

Modelo : C3 PTECH M ORIG

Carroceria : AU - HATCH PEQUENO

Ano Modelo : 2017

Combustível : ALCOOL/GASOLINA

Base estadual (Cortesia)

Placa: GCH-6E48

Marca/Modelo: CITROEN / C3 PTECH M ORIG

Categoria: PARTICULAR

Procedência: NACIONAL

UF de origem: SP

Motor: 10B2120012272

Combustível: ALCOOL/GASOLINA

Capacidade de passageiros: 5

Cilindradas: 1197

Espécie: Passageiro

Eixo: 2

Situação: CIRCULAÇÃO

Tipo de veículo: AUTOMÓVEL

Ano fabricação/Ano modelo: 2017 / 2017

Município/UF: SANTOS / SP

Chassi: 935SLHMZ1HB530253 **Normal**

Renavam: 01121070920

Cor: BRANCA

Potência: 90

Peso bruto(PBT): 150

Capacidade de carga: 190

Eixo Traseiro Dif: 0

Informações de proprietário

Proprietário Atual: MARCEL GUSTAVO DE CARVALHO

🔍 Débitos do veículo

Multas: Consultar Detran / Sefaz

Multas: R\$ *

IPVA: Consultar Detran / Sefaz

IPVA: R\$ *

📌 LICENCIAMENTO

Ano de exercício do licenciamento: 2023

🚫 Restrições

Roubo e Furto: Nada consta

Restrição Administrativa: Nada consta

Restrição Tributária: Nada consta

Restrição Judiciária: Nada consta

Restrição Financeira: Nada consta

Comunicação de Venda: NAO CONSTA COMUNICACAO DE VENDAS

Restrição Jurídica: Nada consta

Restrição Ambiental: Veículo com Inspeção Veicular OK

📌 DETRAN - Para informações Multas/IPVA/Licenciamento/Restrições

Consultar site: <https://www.detran.sp.gov.br/wps/portal/portaldetran/cidadao/home>

Dívida Ativa: Consulte a Secretaria da Fazenda do Estado

📌 SENATRAN / CSV - Para mais informações

Consultar site: <https://portalservicos.senatran.serpro.gov.br/#/>

📌 Gravame Cortesia

Para informações detalhadas realizar a pesquisa de Gravame.

🔄 Comunicação de venda

Não Consta Comunicação de Venda

📌 Recall

Não encontrado recall

⚠️ Informações de sinistro (cortesia)

NÃO ENCONTRADO SINISTRO DE INDENIZAÇÃO INTEGRAL NAS BASES CONSULTADAS

⚠️ Informações de indício de sinistro (Cortesia)

NÃO ENCONTRADO INDÍCIO DE SINISTRO NAS BASES CONSULTADAS

! Parecer técnico (Cortesia)



🔗 Informações para comercialização

📈 OFERTA EM LEILÃO

NÃO CONSTA OFERTA EM LEILÃO PARA A PLACA GCH6E48 NAS BASES CONSULTADAS

📈 EVENTO CORPORATIVO/REMARKETING AUTOMOTIVO

NÃO CONSTA EVENTO CORPORATIVO / REMARKETING AUTOMOTIVO PARA A PLACA GCH6E48 NAS BASES CONSULTADAS

📈 HISTÓRICO DE VENDA DIRETA POR MAIOR OFERTA

NÃO CONSTA HISTÓRICO DE VENDA DIRETA PARA A PLACA GCH-6E48 NAS BASES CONSULTADAS

📈 HISTÓRICO DE COMERCIALIZAÇÃO POR BANCO OU SEGURADORA

NÃO CONSTA COMERCIALIZAÇÃO PARA A PLACA GCH-6E48 NAS BASES CONSULTADAS

📄 Dívida Ativa proprietário atual

SISTEMA INDISPONÍVEL TEMPORARIAMENTE



Qualidade Garantida
Informação segura em tempo real

SITE SEGURO
dados criptografados por SSL

FIM DESTA PESQUISA.

! Avisos legais

As informações contidas nesta pesquisa são **confidenciais ao CNPJ 10.242.297/0001-55** sendo possível sua utilização apenas como orientação em transações comerciais para fins legítimos de prevenção a fraude, legitimação de transações e proteção ao crédito, com responsabilidade administrativa, civil e criminal por quaisquer danos causados quando utilizadas em desacordo com a legislação em vigor. A responsabilidade da Company Conferi limita-se a transmitir fielmente informações sobre veículos automotores registradas em bases de dados públicas e privadas detentoras da informação. As informações contidas nesta pesquisa são as encontradas, na data e hora da mesma, em bases públicas e/ou privadas, sendo do CNPJ 10.242.297/0001-55 a responsabilidade sobre qualquer consequência causada por modificações ou atualizações após o momento em que esta pesquisa foi efetuada. O CNPJ 10.242.297/0001-55 declara ter ciência de que as informações contidas nesta pesquisa visam exclusivamente auxiliar no processo de averiguação da procedência do veículo, sendo apenas uma ferramenta de análise prévia e não um elemento unicamente decisivo para a comercialização de um veículo ou sua aprovação em um procedimento de vistoria. Para veículos cadastrados em outros estados, podem existir vícios ocultos, restrições, débitos ou bloqueios que irão constar no prontuário do veículo somente no momento da transferência efetiva para o estado. As informações contidas nesta pesquisa não substituem a consulta do órgão oficial, especialmente pelo fato de que as informações aqui exibidas podem ser acrescidas, modificadas ou retiradas de forma "on-line" por órgãos públicos, instituições financeiras ou seguradoras.