



HBO VISTORIA (Filial)

Rua Aricuri NRº: 409-214748
 Cidade/UF: Rio de Janeiro/RJ - Campo Grande CEP: 23081331
 Tel: (21) 2411-0391 | (21) 97564-4024

VISTORIA VEICULAR
Aprovada

Numeração: 00000191

FOX 1.0 GII - VOLKSWAGEN

Vistoriador: Igor Bentes de Oliveira

Data Impressão: 18/01/2024 09:26

Data Vistoria: 17/01/2024 19:13

Vistoria Veicular:

Modelo Veic.: FOX 1.0 GII - VOLKSWAGEN

Ano Fab / Modelo: 2013/2013

Categoria: Passeio

Tipo Veículo: Veículo Leve

Placa: LTP4H97

UF/Cidade Placa: RJ/RIO DE JANEIRO-RJ

Nr Motor: CPB148396

Nr Motor BIN: CPB148396

Condições Motor: OK - Caracteres dentro dos padrões originais de fabricação. Sem vestígios de adulteração.

Nr Chassi: 9BWAA45Z3D4176688

Nr Chassi BIN: 9BWAA45Z3D4176688

Condições Chassi: OK - NIV (chassi) - Caracteres dentro dos padrões originais de fabricação.

Nr Cambio:

Nr Cambio BIN:

Combustível: Gasolina, Álcool e Gás

Combustível BIN:

Cor: Preto

Cor BIN: Preto

Quilometragem: 124.571

Observação:

vistoria realizada, perito Hugo Bentes, segue laudo de identificação veicular.

veículo com todos os pontos de identificação ok.

numero motor original

chassi.

todos os vidros originais.

segue laudo aprovado

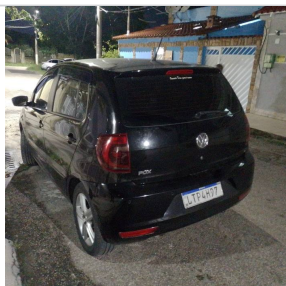

TRASEIRA DIAGONAL ESQUERDA



DIANTEIRA DIAGONAL DIREITA



MOTOR



CHASSI



PAINEL QUILOMETRAGEM



CHECKLIST

ID Vistoria: 00000191

Placa: LTP4H97

Data Impressão: 18/01/2024 09:26

Nr Motor: CPB148396

Nr Chassi: 9BWAA45Z3D4176688

LEGENDA DOS ÍCONES DO CHECKLIST SELECIONADO PELO VISTORIADOR



OK



ATENÇÃO



APROVADO COM APONTAMENTO



APRESENTA PROBLEMA



VISTORIA DE IDENTIFICAÇÃO VEICULAR:

PERÍCIA AUTOMOTIVA

PLACA:	<input checked="" type="checkbox"/> OK	QR CODE / LACRE:	<input checked="" type="checkbox"/> OK
		Observação:190801007786465	
DOCUMENTO:	<input checked="" type="checkbox"/> OK	VIDROS:	<input checked="" type="checkbox"/> OK
ETIQUETAS:	<input checked="" type="checkbox"/> OK	CHASSI:	<input checked="" type="checkbox"/> OK
MOTOR:	<input checked="" type="checkbox"/> OK	CÂMBIO:	<input type="checkbox"/>
CHASSI NO SCANNER:	<input checked="" type="checkbox"/> OK	PLAQUETAS:	<input checked="" type="checkbox"/> OK
DATA DOS VIDROS:	<input checked="" type="checkbox"/> OK	QUILOMETRAGEM:	<input checked="" type="checkbox"/> OK



ETIQUETAS:



OK

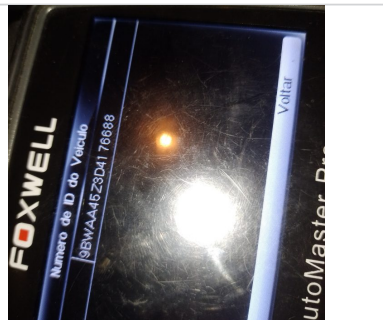

CHASSI NO SCANNER:



OK



CONSULTAS VEICULARES

ID Vistoria: 00000191

Placa: LTP4H97

Data Impressão: 18/01/2024 09:26

Nr Motor: CPB148396

Nr Chassi: 9BWAA45Z3D4176688

Base de Dados

1 - BIN ESTADUAL



Bin Estadual - Restrições



Atenção para os Débitos e Multas do Veículo



Restrições do Proprietário na Bin Estadual



BIN ESTADUAL

Situação do veículo	CIRCULACAO	Tipo	AUTOMOVEL
Placa	LTP4H97	Nr Motor	CPB148396
Chassi	9BWAA45Z3D4176688	Categoria	PARTICULAR

Marca	VOLKSWAGEN	Modelo	FOX 1.0 GII
Ano Fab.	2013	Ano Mod.	2013
Cor	PRETA	Combustível	GAS/ALC/GN
UF	RJ	Município	RIO DE JANEIRO-RJ
Espécie	PASSAGEIRO	Potência	76
Procedência Veículo	NACIONAL	Renavam	00525419926
Carroceria	INEXISTENTE	Cilindradas	999
Nr Eixos	2	Tipo Marcação Chassi	NORMAL
PBT	148	CMT	168
Mensagem	MOTOR AGREGADO: CPB148396		

Comunicação de Venda

Indicador Comun. Venda	NÃO INFORMADO	Data Inclusao Venda	NÃO INFORMADO
------------------------	---------------	---------------------	---------------

Débitos e Multas:

Déb IPVA	EXISTE DEBITO DE IPVA	Débito DPVAT	NAO EXISTE DEBITO DE DPVAT
Déb Licenc	NAO EXISTE DEBITO DE LICENCIAMENTO	Débito Multas	NAO EXISTE DEBITO DE MULTA
Valor Débito IPVA	456,89		
ATENÇÃO: *Débitos e restrições favor confirmar consulta diretamente ao DETRAN do estado, SNG e documento CRV.			

Proprietários:

CPF CNPJ Proprietario	0*****	Proprietário	0***** P**** C***** D* O***** P****
-----------------------	--------	--------------	-------------------------------------

Restrições:

Situação do veículo	CIRCULACAO	Restrição 1	NADA CONSTA
Restrição 2	NADA CONSTA	Restrição 3	NADA CONSTA
Restrição 4	NADA CONSTA	Restrição Administrativa	NADA CONSTA
Restrição Furto	NADA CONSTA	Restrição Guincho	NADA CONSTA
Restrição RENAJUD	NADA CONSTA	Restrição Judicial	NADA CONSTA
Restrição Tributária	NADA CONSTA		

FOTOS DO VEÍCULO

ID Vistoria: 00000191 Placa: LTP4H97 Data Impressão: 18/01/2024 09:26
 Nr Motor: CPB148396 Nr Chassi: 9BWAA45Z3D4176688



PLACA



PLACA LACRE

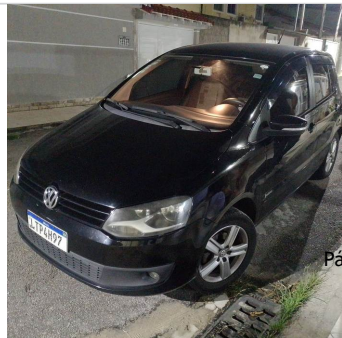

DIANTEIRA DIAGONAL ESQUERDA

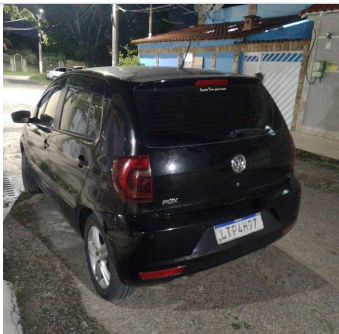

TRASEIRA DIAGONAL ESQUERDA

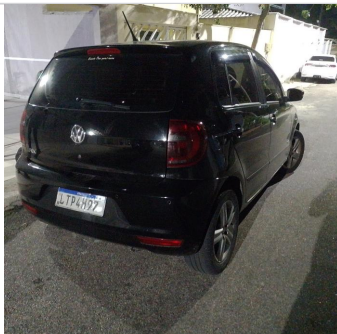

TRASEIRA DIAGONAL DIREITA

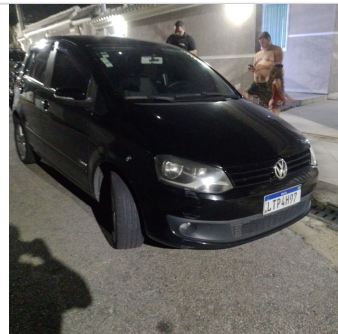

DIANTEIRA DIAGONAL DIREITA

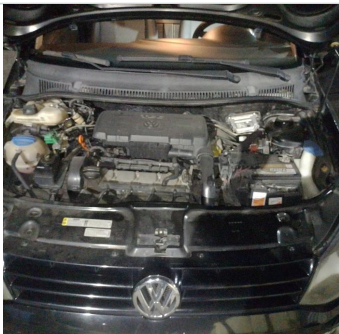

MOTOR COMPARTIMENTO

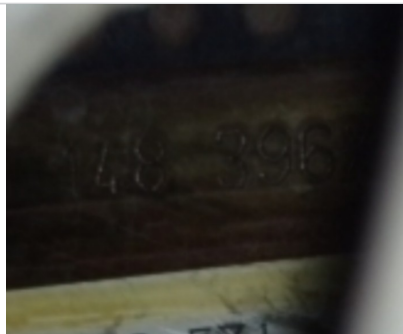

MOTOR



CHASSI



PAINEL QUILOMETRAGEM

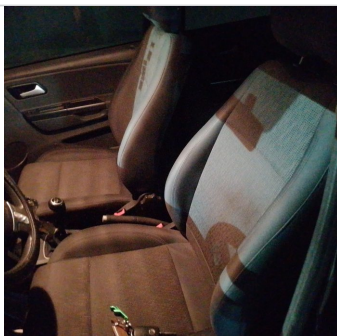

INTERIOR



CRLV

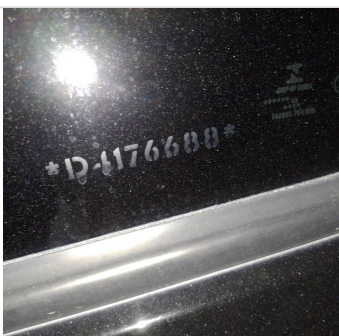

VIDRO CHASSI 01



VIDRO CHASSI 02



CINTO DE SEGURANÇA



VIDRO CHASSI 03

Nr Motor: CPB148396

Nr Chassi: 9BWA45Z3D4176688

A seguir são descritas as regras e orientações aplicáveis ao serviço contratado; às quais, você manifesta ciência e anuência expressas e sem reservas, tendo validade e eficácia equivalentes a qualquer acordo, a sua observância e cumprimento será exigível a todos os usuários:

1. O Laudo Preventivo possui caráter **APENAS INFORMATIVO E CONSIDERA-SE UMA ANÁLISE PRÉVIA E PREVENTIVA DO AUTOMÓVEL** em questão, a partir de análise estruturais do veículo e consulta a bancos de dados públicos e privados oficiais; a fim de dar guarida ao CONTRATANTE na tomada de decisões relativas ao automóvel vistoriado.
2. Em hipótese alguma o Laudo Preventivo substitui a vistoria oficial de identificação veicular que é realizada exclusivamente pelos órgãos e entidades executivos de trânsito dos estados e Distrito Federal, ou inspeções outras de institutos de criminalística; e que são obrigatórias nos termos do Código de Trânsito Brasileiro e resoluções do CONTRAN.
3. As informações contidas neste Laudo Preventivo e caracterizadas como "LAUDO PREVENTIVO DE VISTORIA VEICULAR" e "CHECKLIST" e "FOTOS" correspondem às análises físicas do veículo existentes no momento da verificação realizada pelo Vistoriador. A validade restringe-se ao exato momento do exame, em razão do que a 'HBO VISTORIA (Filial)' não se responsabiliza por modificações posteriores sofridas pelo veículo, tais como danos no chassi, mudanças de motor, mudança de câmbio, etc.
4. As informações contidas neste Laudo Preventivo e caracterizadas como "CONSULTAS VEICULARES" correspondem ao resultado de consultas a banco de dados públicos e privados oficiais e relacionados ao veículo e que estejam disponíveis no momento da consulta pelo vistoriador.
5. As informações obtidas em bancos de dados públicos podem não estar atualizadas simultaneamente ao momento da consulta, situação que independe da gerência da 'HBO VISTORIA (Filial)' e fornecedora do software gerenciador das consultas.
6. O CONTRATANTE do Laudo Preventivo tem ciência que o sistema de informações e banco de dados disponibilizados está sujeito a constantes alterações e atualizações pelos órgãos e departamentos oficiais, leiloeiros e/ou parceiros da iniciativa privada, sobre quais a 'HBO VISTORIA (Filial)' e fornecedora do software gerenciador das consultas não detém a propriedade das informações, limitando-se assim, a reproduzi-las fielmente, na forma como originariamente apresentas as tais bases consultadas, sendo que este Laudo Preventivo visa auxiliar o CONTRATANTE na obtenção das informações pretendidas.
7. A 'HBO VISTORIA (Filial)' e fornecedora do software gerenciador das consultas não possuem gerência e responsabilidade pelas informações inseridas nos bancos de dados consultados, e igualmente não se responsabilizam por perdas e danos em caso da não confirmação da informação junto a estes fornecedores gestores e/ou a utilização das informações disponibilizadas em laudos, certidões, vistorias ou documentos assemelhados.

Orientações:

1. Favor nas consultas BIN confirmar débitos, restrições no site do DETRAN do estado, SNG. Favor consultar na Base Federal (Senatran) e Estadual (DETRAN's dos estados que o veículo já pertenceu) possíveis sinistros apontados em CSV (Certificado de Segurança Veicular). E possível apontamento de CSV na observação da CRV.
2. Consultas BIN sujeito à alterações e/ou atualizações até o final do expediente sem validade como quitação de débitos para compra do veículo.

HBO VISTORIA (Filial)
Vistoriador: Igor Bentes de Oliveira



INFORMAÇÃO USADA NA CONSULTA: LTP4H97

📅 DATA DA PESQUISA: 18/01/2024

🕒 11:25:32

📅 DATA DA IMPRESSÃO: 18/01/2024

🕒 11:41:14



RESTRIÇÕES



MULTAS E DÉBITOS



INDÍCIO DE SINISTRO



COMUNICAÇÃO DE VENDA



ROUBO E FURTO



VENDA DIRETA



LEILÃO



REMARKETING



DUPLICIDADE DE MOTOR



CHASSI REMARCADO



RENAJUD



OUTROS ALERTAS

BASE ESTADUAL

ANO FABRICAÇÃO: **2013**
MARCA / MODELO: **VW/FOX 1.0 GII**
COMBUSTÍVEL: **GAS/ALC/GN**
TIPO VEÍCULO: **AUTOMOVEL**

ANO MODELO: **2013**
COR: **PRETA**
ESPÉCIE: **PASSAGEIRO**
CATEGORIA: **1 - PARTICULAR**

FICHA TÉCNICA

PASSAGEIROS: **5**
CILINDRADAS: **999**
CAPAC. DE CARGA: **0.0**
QTD. DE EIXOS: **2**
PROCEDÊNCIA: **NACIONAL**
POTÊNCIA: **76**
CMT/PBT: **168/0**

FICHA CADASTRAL

DATA EMISSÃO CRV: **N/I**
MUNICÍPIO PLACA: **RIO DE JANEIRO-RJ**
CHASSI: **9BWAA45Z3D4176688**
TIPO CHASSI: **NORMAL**
DT LICENCIAMENTO: **N/I**
RENAVAM: **525419926**
SITUAÇÃO VEICULO: **CIRCULACAO**

AGREGADOS (ESTADUAL)

CAIXA DE CÂMBIO: **Nº MOTOR: CPB148396**

AGREGADOS (FÁBRICA)

CAIXA DE CÂMBIO: **Nº MOTOR: CPB148396**

CARROCERIA:

RESTRIÇÕES (ESTADUAL)

BLOQUEIO FURTO: **NADA CONSTA**
BLOQUEIO GUINCHO: **NADA CONSTA**
ADMINISTRATIVA: **NADA CONSTA**
TRIBUTÁRIA: **NADA CONSTA**
JUDICIAL: **NADA CONSTA**
FINANCEIRA: **NADA CONSTA**
RENAJUD: **NADA CONSTA**

Atenção: veículos cadastrados em outros estados diferentes do estado de São Paulo pode haver vícios ocultos, restrições (SINISTRO), débitos ou bloqueios que só irão constar no prontuário do veículo no momento da transferência

RESTRIÇÕES (NACIONAL)

RESTRIÇÃO 1:	NADA CONSTA	RESTRIÇÃO 2:	NADA CONSTA
RESTRIÇÃO 3:	NADA CONSTA	RESTRIÇÃO 4:	NADA CONSTA

MULTAS/DÉBITOS

DETRAN:	0,00	MUNICIPAIS:	0,00
DER:	0,00	POL. ROD. FEDERAL:	0,00
DERSA:	0,00	RENAINF:	0,00
CETESB:	0,00	IPVA:	0,00
DPVAT:	0,00	MULTAS:	0,00
LICENCIAMENTO:	0,00		

Em decorrência de falhas de comunicação entre o Detran e o sistema RENAINF, sugerimos que os débitos de veículos com circulação de fora do estado de SP seja confirmado junto ao DETRAN correspondente.

INSPEÇÃO AMBIENTAL

NAO CONSTA INSPECAO AMBIENTAL

PROPRIETÁRIO(S)

PROPRIETÁRIO ATUAL: PAULA CRISTINA DE OLIVEIRA PAIXAO
PROPRIETÁRIO ANTERIOR:

COMUNICAÇÃO DE VENDA

NAO CONSTA COMUNICACAO DE VENDAS

GRAVAME

FINANCEIRA: NADA CONSTA

INTENÇÃO RESTRIÇÃO FINANCEIRA

NÃO CONSTA INTENÇÃO DE RESTRIÇÃO FINANCEIRA

BASE AGREGADOS (DADOS FABRIL)

PLACA:	LTP4797	CHASSI:	9BWAA45Z3D4176688
MARCA/MODELO:	VW/FOX 1.0 GII	ANO FAB/MODELO:	2013/2013
COR:	Preta	COMBUSTÍVEL:	Alcool / Gasolina
TIPO DE VEÍCULO:	Automovel	ESPÉCIE:	Passageiro
MUNICÍPIO / UF:	NOVA IGUACU / RJ	UF ORIGEM:	RJ

INFORMAÇÕES TÉCNICAS

MOTOR:	CPB148396	POTÊNCIA:	76
CAMBIO:		CAP. MAX. TRAÇÃO:	168.0
CILINDRADAS:	999	TIPO CARROCERIA:	NAO APLICAVEL
SITUAÇÃO CHASSI:	N	SITUAÇÃO VEÍCULO:	S
NUMERO EIXOS:	2	PESO BRUTO TOTAL:	148.0
NUM. TERC. EIXO:		CAP. DE CARGA:	0.0
NUM. EIXO TRAS.:			

GRAVAME

 VEICULO SEM RESTRIÇÕES ATIVAS NA BASE SNG.

HISTÓRICO DE CSV

 HISTÓRICO DE CSV TEMPORARIAMENTE INDISPONÍVEL.

Recomendamos verificar a existência de CSVs, diretamente no site:

<https://portalservicos.senatran.serpro.gov.br/#/consultas/veiculo>

ROUBO E FURTO

 NÃO EXISTE ALERTA DE ROUBO E FURTO ATIVO

LEILÃO

 NENHUM REGISTRO DE LEILÃO ENCONTRADO.

INDÍCIO DE SINISTRO / INDENIZAÇÃO INTEGRAL (BASE HISTÓRICA)

 NÃO FORAM ENCONTRADOS REGISTROS NAS BASES CONSULTADAS.

OUTROS ALERTAS

 NENHUM ALERTA ENCONTRADO.

TERMO DE CIÊNCIA DO CONTRATANTE

Estas informações são confidenciais e deverão ser utilizadas, única e exclusivamente, para orientação complementar das transações comerciais da empresa contratante (**HBO VISTORIAS AUTOMOTIVAS LTDA**) desta pesquisa, responsabilizando-se civil e criminalmente por danos que ocasionar a terceiros, quando utilizadas em desacordo com a legislação em vigor. A responsabilidade da AutoSCORE limita-se a transmitir fielmente as informações sobre veículos automotores registrados em Bases de Dados públicas e privadas detentoras das informações.

As informações exibidas nesta consulta são as que se encontram disponíveis na data e hora da consulta nas Bases de Dados públicas ou privadas, cabendo ao contratante em caso de dúvida ou divergência, consultar diretamente o órgão competente. Para registros de leilão podem demorar até **40 dias para que a informação seja captada**.

O **Contratante** declara ter ciência que todas as informações prestadas no corpo desta consulta visam exclusivamente colaborar com o processo de averiguação de procedência do veículo, servindo apenas como uma ferramenta de análise prévia e não como elemento de decisão única para vistoria ou comercialização do veículo. O levantamento das informações veiculares via consulta eletrônica jamais pode substituir a consulta do órgão oficial especialmente pelo fato de que as informações podem ser acrescidas, modificadas ou retiradas de forma 'on-line' pelos órgãos públicos, instituições financeiras e seguradoras.

Declaro também que estou ciente que devo observar o CRLV do veículo para identificar possíveis restrições de sinistros ou acidentes do Detran que são apresentados na forma RESTRIÇÃO ou no próprio CRLV do veículo.