

SITUAÇÃO GERAL

APROVADO

APRESENTAÇÃO



DADOS GERAIS DO VEÍCULO

NO. LAUDO:	4143608
DATA DE VISTORIA:	16/10/2024 15:50:49
MARCA:	HYUNDAI
MODELO:	I/HYUNDAI VELOSTER
COR:	PRATA
ANO FABRICAÇÃO:	2011
ANO MODELO:	2012
PLACA:	ERE6D76
RENAVAM:	00368841626
KM:	80512
COMBUSTÍVEL:	GASOLINA
UNIDADE:	CAMPINAS IMPERATRIZ
CLIENTE:	GRUPO BMZ

RESUMO DE STATUS

OK ✓ CHASSI .	ANALISA AS CONDIÇÕES DA GRAVAÇÃO DO CHASSI DO VEÍCULO. ITEM DE IDENTIFICAÇÃO OBRIGATÓRIO.
OK ✓ MOTOR .	ANALISA AS CONDIÇÕES DA NUMERAÇÃO IDENTIFICADORA DO MOTOR.
OK ✓ CÂMBIO .	ANALISA AS CONDIÇÕES DA NUMERAÇÃO IDENTIFICADORA DO CÂMBIO, QUANDO PRESENTE E VISÍVEL.
OK ✓ ETA'S	ANALISA AS ETIQUETAS DE IDENTIFICAÇÃO AUTODESTRUTÍVEIS, QUANDO EXISTENTES E OBRIGATÓRIAS.
OK ✓ PLACAS	VERIFICA AS CONDIÇÕES DAS PLACAS IDENTIFICADORAS DIANTEIRA E TRASEIRA.
OK ✓ VIDROS	ANALISA A GRAVAÇÃO DA PORÇÃO VIS DO CHASSI NOS VIDROS QUANDO OBRIGATÓRIOS.
OK ✓ ESTRUTURA VEICULAR	ANALISA, NAS PARTES VISÍVEIS, AS CONDIÇÕES DOS PRINCIPAIS PONTOS ESTRUTURAIS DA CARROCERIA, TRAZENDO POSSÍVEIS INDICAÇÕES DE REPAROS.
OK ✓ HISTÓRICO: LEILÃO/SINISTRO/:	O HISTÓRICO VEICULAR, QUANDO CONTRATADO, TRAZ OS DADOS DISPONÍVEIS NAQUELE MOMENTO DAS PRINCIPAIS BASES INFORMATIVAS.
OK ✓ DOCUMENTAÇÃO	VERIFICA SE O VEÍCULO POSSUI ALGUMA MODIFICAÇÃO PASSÍVEL DE ANÁLISE REGULARIZADA NO CRLV.

ACESSÓRIOS E COMPLEMENTOS

- ACESSÓRIOS E EXTRAS

Veículo vistoriado, você despreocupado!

WWW.SUPERVISA0.COM

**ERE6D76**

4143608



CHASSI 

NO. CHASSI NA BIN:	KMHTC61CBCU018437
NO. CHASSI NO VEÍCULO:	KMHTC61CBCU018437
NO. CHASSI NO DOCUMENTO:	KMHTC61CBCU018437

GRAVAÇÃO DO CHASSI

NUMERAÇÃO IDENTIFICADORA :	DENTRO DOS PADRÕES HABITUAIS DO FABRICANTE
CHAPA SUPORTE :	REGIÃO ÍNTEGRA

MOTOR 

NO. MOTOR NA BIN:	G4FGBU291126
NO. MOTOR NO VEÍCULO:	G4FGBU291126
NO. MOTOR NO DOCUMENTO:	G4FGBU291126

NUMERAÇÃO DO MOTOR

DENTRO DOS PADRÕES HABITUAIS DO FABRICANTE
 É A MESMA QUE CONSTA NA BIN OU CRLV

CÂMBIO 

NO. CÂMBIO NA BIN:	-
NO. CÂMBIO NO VEÍCULO:	-

NUMERAÇÃO DO CÂMBIO

NUMERAÇÃO OBSTRUÍDA (ITEM EXCLUÍDO DO PARECER)
 NÃO POSSUI CADASTRO NA BIN

ETA'S 
ETIQUETAS DE IDENTIFICAÇÃO

ETA MOTOR :	ETA DENTRO DOS PADRÕES / NUMERAÇÃO COINCIDE COM O CHASSI
ETA BATENTE DA PORTA :	ETA DENTRO DOS PADRÕES / NUMERAÇÃO COINCIDE COM O CHASSI
ETA ASSOALHO :	NÃO OBRIGATÓRIO
PLAQUETA ANO FABRICAÇÃO :	NÃO OBRIGATÓRIO

PLACAS 
PLACA DIANTEIRA

PLACA DENTROS DOS PADRÕES

PLACA TRASEIRA

PLACA DENTROS DOS PADRÕES

VIDROS 
CONDIÇÃO DO CHASSI NOS VIDROS.

PARABRISA :	GRAVAÇÃO ORIGINAL / COINCIDE COM O CHASSI
PORTA DIANTE. ESQ. :	GRAVAÇÃO ORIGINAL / COINCIDE COM O CHASSI
PORTA TRAS. ESQ / LAT TRAS. ESQ. :	GRAVAÇÃO ORIGINAL / COINCIDE COM O CHASSI



VIGIA TRASEIRO. :	GRAVAÇÃO ORIGINAL / COINCIDE COM O CHASSI
PORTA TRAS. DIR / LAT TRAS. DIR. :	GRAVAÇÃO ORIGINAL / COINCIDE COM O CHASSI
PORTA DIANTE. DIR. :	GRAVAÇÃO ORIGINAL / COINCIDE COM O CHASSI

ESTRUTURA VEICULAR

• ESTRUTURA VEICULAR - DIANTEIRA

LONGARINA DIANTEI. ESQ. :	SEM AVARIAS APARENTES
LONGARINA DIANTEI. DIR. :	SEM AVARIAS APARENTES
TORRE DO AMORTECEDOR DIANTEI. ESQ. :	SEM AVARIAS APARENTES
TORRE DO AMORTECEDOR DIANTEI. DIR. :	SEM AVARIAS APARENTES
PAINEL CORTA FOGO. :	SEM AVARIAS APARENTES
PAINEL DIANT. INF./SUP. OU ALMA DO PARACHOQUE:	SEM AVARIAS APARENTES
CRASHBOX (PARAFUSADO) . :	SEM AVARIAS APARENTES
CRASHBOX/QUADRO DO RADIADOR (SOLDADO) . :	SEM AVARIAS APARENTES
PARALAMA INT. DIANTEI. DIR. :	SEM AVARIAS APARENTES
PARALAMA INT. DIANTEI. ESQ. :	SEM AVARIAS APARENTES

• ESTRUTURA VEICULAR - TRASEIRA

LONGARINA TRASEI. ESQ. :	SEM AVARIAS APARENTES
LONGARINA TRASEI. DIR. :	SEM AVARIAS APARENTES
CAIXA DE RODA TRASEI. ESQ. :	SEM AVARIAS APARENTES
CAIXA DE RODA TRASEI. DIR. :	SEM AVARIAS APARENTES
PAINEL TRASEIRO . :	SEM AVARIAS APARENTES
CONDIÇÕES DA CAÇAMBA (COMPART. DE CARGA) . :	NÃO APLICADO
PAINEL TRAS. DA CABINE (SEPARAÇÃO CAÇAMBA):	NÃO APLICADO

• ESTRUTURA VEICULAR - LATERAIS

FOLHA LAT. TRASEI. DIR. :	REPARADO
FOLHA LAT. TRASEI. ESQ. :	REPARADO
CAIXA DE AR DIREITA . :	REPARADO
	AMASSADO/AVARIADO
CAIXA DE AR ESQUERDA . :	REPARADO
	AMASSADO/AVARIADO
COLUNA ESQ. (A) . :	SEM AVARIAS APARENTES
COLUNA ESQ. (B) . :	SEM AVARIAS APARENTES
COLUNA ESQ. (C) . :	SEM AVARIAS APARENTES
COLUNA DIR. (A) . :	SEM AVARIAS APARENTES
COLUNA DIR. (B) . :	SEM AVARIAS APARENTES
COLUNA DIR. (C) . :	SEM AVARIAS APARENTES

• ESTRUTURA VEICULAR - OUTROS

ASSOALHO DO MONOBLOCO (HABITÁCULO, ÁREA VISÍVEL) . :	SEM AVARIAS APARENTES (ÁREA VISÍVEL)
ASSOALHO DO PORTAMALAS / CAÇAMBA . :	SEM AVARIAS APARENTES (ÁREA VISÍVEL)
CAIXA DE ESTEPE(DIVISÃO ASSOALHO DO PORTAMALAS):	SEM AVARIAS APARENTES
ALONGAMENTO DE CHASSI (PESADOS) . :	NÃO APLICADO
ESTRUTURA DO TETO . :	SEM AVARIAS APARENTES (ÁREA VISÍVEL)
FOLHA DO TETO . :	SEM AVARIAS APARENTES (ÁREA VISÍVEL)

HISTÓRICO: LEILÃO/SINISTRO/R/F

• HISTÓRICO VEICULAR

NENHUM REGISTRO ENCONTRADO

DOCUMENTAÇÃO

• CRLV/PESQUISA NOVO

NENHUM REGISTRO ENCONTRADO



• **VEÍCULO NOVO**

NENHUM REGISTRO ENCONTRADO

OBSERVAÇÃO 

NADA CONSTA

OBSERVAÇÕES GERAIS 

- A PRESENTE VISTORIA POSSUI CARÁTER INFORMATIVO DE ANÁLISE PARTICULAR DO VEÍCULO VISTORIADO, NÃO SUBSTITUINDO A PERÍCIA OFICIAL DO INSTITUTO DE CRIMINALÍSTICA OU QUALQUER LAUDO OFICIAL DE ORGÃOS COMPETENTES. OS ORGÃOS OFICIAIS POSSUEM FERRAMENTAS PRÓPRIAS DE ANÁLISE, NÃO DISPONÍVEIS PARA EMPRESAS DE VISTORIA;
- A UNIDADE SUPER VISÃO PRESTADORA DE SERVIÇO ABAIXO DESCRITA NÃO SE RESPONSABILIZA POR QUAISQUER MODIFICAÇÕES POSTERIORES A REALIZAÇÃO DA VISTORIA. ESTE DOCUMENTO POSSUI SUA VALIDADE NO EXATO MOMENTO DA VISTORIA;
- OS ITENS ANALISADOS RESPEITAM O ESCOPO DO RESPECTIVO SERVIÇO CONTRATADO, QUE SÃO APENAS OS ITENS INDICADOS NO PRESENTE DOCUMENTO, DENTRO DOS CRITÉRIOS ESTABELECIDOS EM CADA UM DELES, NÃO ABRANGENDO NENHUM ITEM QUE NÃO ESTEJA PRESENTE NESTA VISTORIA;
- O STATUS/RESULTADO FINAL SEGUE O CRITÉRIO DE AVALIAÇÃO DESENVOLVIDO PELA SUPER VISÃO PERÍCIAS E VISTORIAS LTDA, PODENDO ESTE SER ALTERADO SEM PRÉVIA COMUNICAÇÃO (ÚLTIMA ATUALIZAÇÃO 18/11/2023);
- OS ITENS ESTRUTURAIS ANALISADOS CONTEMPLAM AS REGIÕES VISÍVEIS, PASSÍVEIS DE SEREM ANALISADAS SEM DESMONTAGEM DE PEÇAS, INCLUINDO REGIÕES COM KIT GNV, ENGATES, ACABAMENTOS, OU QUALQUER OUTRO ITEM INSTALADO NO MOMENTO DA VISTORIA;
- PARA OS CASOS CITADOS ACIMA, A ANÁLISE DA PEÇA ESTRUTURAL CITADA FICA EXCLUÍDA DO PARECER;
- A SUPER VISÃO DISPONIBILIZA NA ÍNTEGRA OS DADOS FORNECIDOS PELAS EMPRESAS DE PESQUISA, NÃO SE RESPONSABILIZANDO POR INFORMAÇÕES VINDAS DESTES FORNECEDORES POR SE TRATAREM DE BASES DE TERCEIROS;
- CRITÉRIO DE AVALIAÇÃO DAS SEGURADORAS: AS COMPANHIAS DE SEGURO POSSUEM SEUS PRÓPRIOS MÉTODOS E CRITÉRIOS DE AVALIAÇÃO DE RISCO PARA ACEITAÇÃO OU NÃO DA COBERTURA SECURITÁRIA, POR ESSE MOTIVO INFORMAMOS QUE O RESULTADO DESTA VISTORIA, INDEPENDE DA ACEITAÇÃO OU NÃO DA SEGURADORA;
- A SUPER VISÃO NÃO VALIDA A EXISTÊNCIA OU O FUNCIONAMENTO DAS BOLSAS DE AIRBAG NO VEÍCULO;
- MULTAS, DÉBITOS, RESTRIÇÕES FINANCEIRAS COMO GRAVAME OU OUTROS, NÃO FAZEM PARTE DO ESCOPO DA VISTORIA. PARA LEVANTAMENTO DE DÉBITOS DO VEÍCULO, PROCURAR UM PROFISSIONAL ESPECIALIZADO;
- NÃO VERIFICAMOS A PROCEDÊNCIA DA INFORMAÇÃO DE HODOMETRO EM NOSSAS VISTORIAS DEVIDO A INEXISTÊNCIA DE FERRAMENTAS QUE PERMITAM 100% DE ASSERTIVIDADE.



FOTOS

Frente



Traseira



Placa



KM

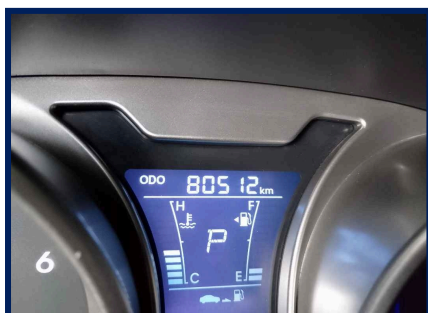

Compartmento motor



Motor



Câmbio

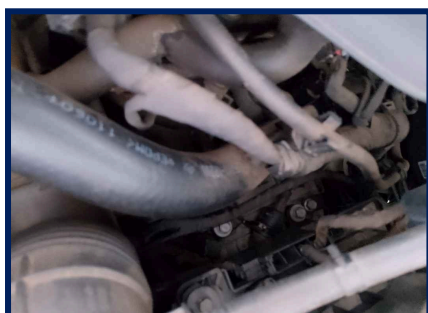

Etiqueta ETA Motor

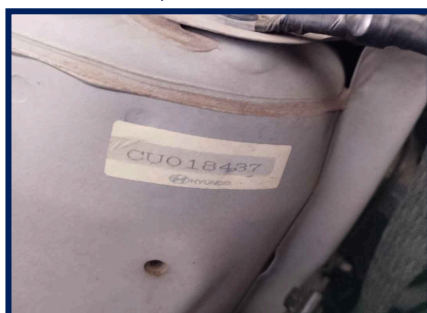

Chassi



Foto eta coluna

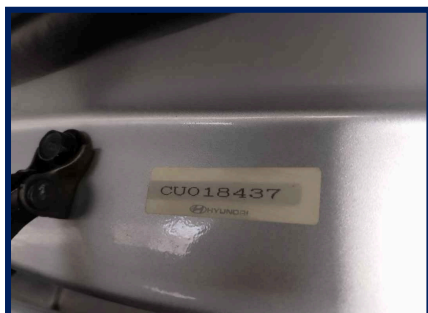

Data Cinto Segurança



Gravação do vidro



Torre amort diant/direita

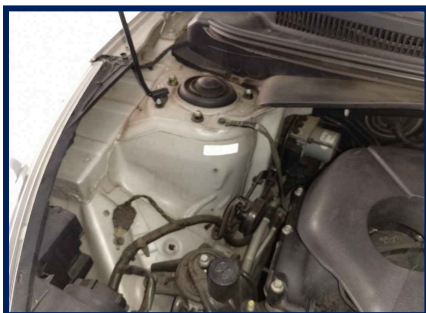

Torre amort diant/esquer

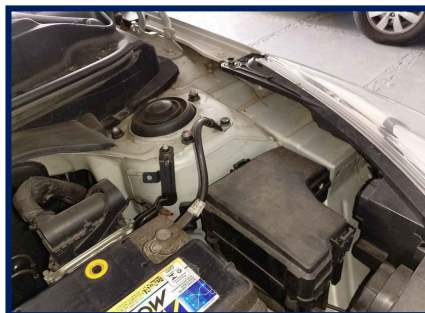

Longarina dianti/direita

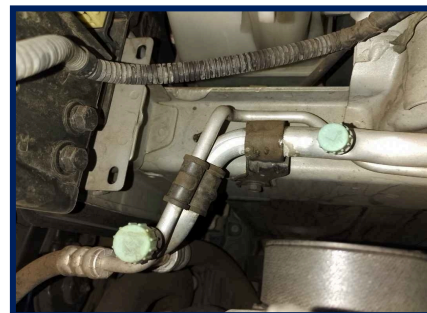

Longarina dianteira/esquerda



Painel Dianteiro



Caixa De Ar Esq

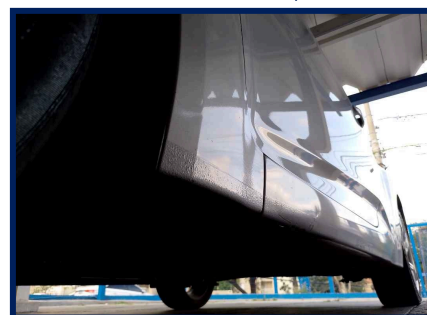

Assoalho Central



Trilho Coluna Tras. Esq



Longarina traseira/esquerda

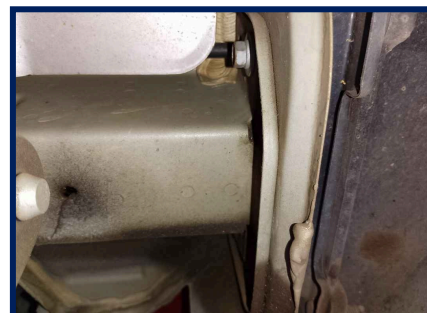

Longarina traseira/direita

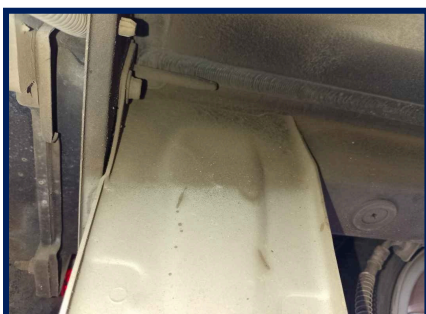

Junção Assoalho/Painel Tras

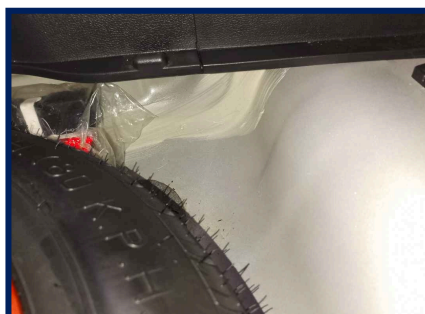

Assoalho Int. Portamalás

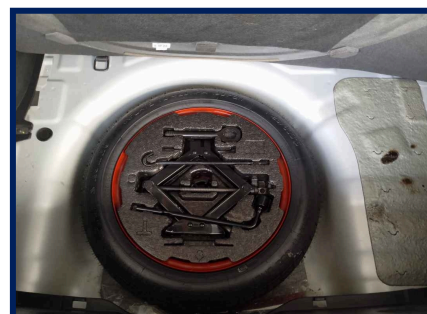

Trilho Coluna Tras. Dir



CAIXA DE AR DIR.



EXTRA IMPRESSA 1



EXTRA IMPRESSA 2



EXTRA IMPRESSA 3



EXTRA IMPRESSA 4



EXTRA IMPRESSA 5



EXTRA IMPRESSA 6

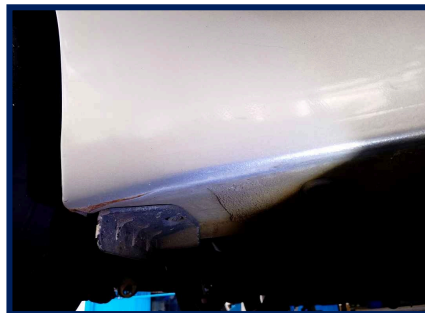

EXTRA IMPRESSA 7



EXTRA IMPRESSA 8



EXTRA IMPRESSA 9



EXTRA IMPRESSA 10



ERE6D76

4143608

Veículo vistoriado, você despreocupado!

WWW.SUPERVISA0.COM



EXTRA IMPRESSA 11



Eu, GRUPO BMZ, declaro ter recebido o seguinte da: CELANDRONI CAMPINAS IMPERATRIZ VISTORIA LTDA e cnpj: 51.169.061/0001-18 e compreendido todas as informações contidas no ato da inspeção do veículo, concordando que quaisquer esclarecimentos futuros sobre as condições do veículo ora vistoriado somente poderão ser solicitados por mim.
Rua Lions Club - Vila Nova - TEL: (19) 3365-1420



Documento assinado eletronicamente com fundamento no art. 9º 1º, do decreto nº 8.539, de 8 de outubro de 2015 em 16/10/2024 15:50:49, conforme horário oficial de Brasília, por CELANDRONI CAMPINAS IMPERATRIZ VISTORIA LTDA. A autenticação deste documento pode ser conferida no site: <https://www.supervisao.com>

Responsável técnico pelo laudo: RICARDO LUIZ NATALE - 421509053
Conferido por: GABRIELLA GODOI DE OLIVEIRA - 436523620

Veículo vistoriado, você despreocupado!



ERE6D76

4143608

WWW.SUPERVISAO.COM



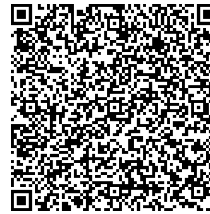

CONSULTA Nº: 6852843

CONFIDENCIAL PARA: Celandroni Campinas I
Imperatriz Vistoria Ltda

REALIZADA EM: 16/10/2024 às 15:37



Dados de Fabricação do Veículo

Placa: ERE-6376	Marca/Modelo: I / HYUNDAI VELOSTER	
Chassi: KMHTC61CBCU018437	Motor: G4FGBU291126	Combustível: Gasolina
Cor: Prata	Tipo de veículo: Automovel	Município/UF: SANTANA DE PARNAI BA / SP
Ano fabricação: 2011	Ano modelo: 2012	UF de Origem: SP
UF Faturado: RS	Caixa de câmbio:	Situação CIRCULACAO
Espécie Passageiro	Lotação 4	Potência 140
Carroceria	Cilindradas 1591	Procedência Importado
Situação Chassi N	Capacidade carga 233	Eixo traseiro 0
Terceiro eixo 0	Documento importadora	Identidade importadora 0
Número DI 1117191313	Data Registri DI 0	Fabricante
Segmento AU - HATCH MEDIO	Grupo modelo veículo VELOSTER	Data limite restrição Trib
Capacidade máxima tração	Peso bruto total 170	Última atualização: 2011-10-18

Informações do veículo - Base Nacional

Placa: ERE-6D76	Situação: CIRCULAÇÃO
Marca/Modelo: I / HYUNDAI VELOSTER	Tipo de veículo: AUTOMÓVEL
Ano fabricação/Ano modelo: 2011 / 2012	Procedência: IMPORTADA
Município/UF: CAMPINAS / SP	Chassi: KMHTC61CBCU018437 Normal
Motor: G4FGBU291126	Renavam: 00368841626
Combustível: GASOLINA	Cor: PRATA
Capacidade de passageiros: 4	Espécie: Passageiro
Cilindradas: 1591	Peso bruto(PBT): 170
Potência: 140	Capacidade de carga: 233
Eixo: 2	Eixo Traseiro Dif: 0

RESTRIÇÕES E OUTRAS INFORMAÇÕES

Alienação Fiduciária
NAO CONSTA RENAJUD



Queixa e histórico de roubo e furto

✓ Não existe queixa de roubo e furto ativa

✓ Não existe histórico de roubo e furto

Comparativo de Componentes Veiculares.

COMPONENTE	FÁBRICA	ESTADUAL	COMPARATIVO
Chassi	KMHTC61CBCU018437	KMHTC61CBCU018437	✓
Motor	G4FGBU291126	G4FGBU291126	✓
Cor	PRATA	PRATA	✓
Combustível	GASOLINA	GASOLINA	✓

E-Decodificador de chassi

Chassi : KMHTC61CBCU018437

Região : Coreia / Ceilao / Israel

Montadora : Hyundai Korea (passenger e multi-purpose vehicle)

Modelo : I/HYUNDAI VELOSTER

Carroceria : AU - HATCH MEDIO

Ano Modelo : 2012

Combustível : Gasolina

Origem : Importado

País : Importado

Categoria : Automovel

Marca : Hyundai

Versão : I/HYUNDAI

Ano Fabricação : 2011

Cilindradas : 1591



Base estadual (Cortesia)

Placa: ERE-6D76

Marca/Modelo: I / HYUNDAI VELOSTER

Categoria: PARTICULAR

Procedência: IMPORTADA

UF de origem: RS

Motor: G4FGBU291126

Combustível: GASOLINA

Capacidade de passageiros: 4

Cilindradas: 1591

Espécie: Passageiro

Eixo: 2

Situação: CIRCULAÇÃO

Tipo de veículo: AUTOMÓVEL

Ano fabricação/Ano modelo: 2011 / 2012

Município/UF: CAMPINAS / SP

Chassi: KMHTC61CBCU018437 **Normal**

Renavam: 00368841626

Cor: PRATA

Potência: 140

Peso bruto(PBT): 170

Capacidade de carga: 233

Eixo Traseiro Dif: 0



Informações de proprietário

Proprietário Atual: MICHEL MOREIRA DOS SANTOS SANTANA

🔍 Débitos do veículo

Multas: Consultar Detran / Sefaz

Multas: R\$ *

IPVA: Consultar Detran / Sefaz

IPVA: R\$ *

📌 LICENCIAMENTO

Ano de exercício do licenciamento: 2023

🚫 Restrições

Roubo e Furto: Nada consta

Restrição Administrativa: Nada consta

Restrição Tributária: Nada consta

Restrição Judiciária: Nada consta

Restrição Financeira: Alienação Fiduciária

Comunicação de Venda: NAO CONSTA COMUNICACAO DE VENDAS

Restrição Jurídica: Nada consta

Restrição Ambiental: Veículo com Inspeção Veicular OK

📌 DETRAN - Para informações Multas/IPVA/Licenciamento/Restrições

Consultar site: <https://www.detran.sp.gov.br/wps/portal/portaldetran/cidadao/home>

Dívida Ativa: Consulte a Secretaria da Fazenda do Estado

📌 SENATRAN / CSV - Para mais informações

Consultar site: <https://portalservicos.senatran.serpro.gov.br/#/>

📌 Gravame Cortesia

DADOS DA RESTRIÇÃO

Descrição do status do veículo: Alienação Fiduciária

Data da inclusão Gravame: 26/05/2022

DADOS DO VEÍCULO

Chassi: KMHTC61CBCU018437

Placa: ERE6D76

UF: SP

Marca/Modelo: I / HYUNDAI VELOSTER

Ano Fabricação: 2011

Ano Modelo: 2012

DADOS DO AGENTE / FINANCIADO

Nome Financeira: AYMORE CRED FIN INV SA

📌 Comunicação de venda

Não Consta Comunicação de Venda

📌 Recall

Não encontrado recall

! Informações de sinistro (cortesia)

NÃO ENCONTRADO SINISTRO DE INDENIZAÇÃO INTEGRAL NAS BASES CONSULTADAS

! Informações de indício de sinistro (Cortesia)

NÃO ENCONTRADO INDÍCIO DE SINISTRO NAS BASES CONSULTADAS

! Parecer técnico (Cortesia)

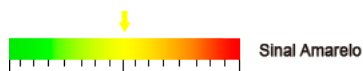

🔗 Informações para comercialização

📈 OFERTA EM LEILÃO

NÃO CONSTA OFERTA EM LEILÃO PARA A PLACA ERE6D76 NAS BASES CONSULTADAS

📈 EVENTO CORPORATIVO/REMARKETING AUTOMOTIVO

NÃO CONSTA EVENTO CORPORATIVO / REMARKETING AUTOMOTIVO PARA A PLACA ERE6D76 NAS BASES CONSULTADAS

📈 HISTÓRICO DE VENDA DIRETA POR MAIOR OFERTA

NÃO CONSTA HISTÓRICO DE VENDA DIRETA PARA A PLACA ERE-6D76 NAS BASES CONSULTADAS

📈 HISTÓRICO DE COMERCIALIZAÇÃO POR BANCO OU SEGURADORA

NÃO CONSTA COMERCIALIZAÇÃO PARA A PLACA ERE-6D76 NAS BASES CONSULTADAS

📄 Dívida Ativa proprietário atual

NÃO LOCALIZADO DÍVIDA ATIVA DO PROPRIETÁRIO.



Qualidade Garantida
Informação segura em tempo real

SITE SEGURO
dados criptografados por SSL

FIM DESTA PESQUISA.

Avisos legais

As informações contidas nesta pesquisa são **confidenciais ao CNPJ 51.169.061/0001-18** sendo possível sua utilização apenas como orientação em transações comerciais para fins legítimos de prevenção a fraude, legitimação de transações e proteção ao crédito, com responsabilidade administrativa, civil e criminal por quaisquer danos causados quando utilizadas em desacordo com a legislação em vigor. A responsabilidade da Company Conferi limita-se a transmitir fielmente informações sobre veículos automotores registradas em bases de dados públicas e privadas detentoras da informação. As informações contidas nesta pesquisa são as encontradas, na data e hora da mesma, em bases públicas e/ou privadas, sendo do CNPJ 51.169.061/0001-18 a responsabilidade sobre qualquer consequência causada por modificações ou atualizações após o momento em que esta pesquisa foi efetuada. O CNPJ 51.169.061/0001-18 declara ter ciência de que as informações contidas nesta pesquisa visam exclusivamente auxiliar no processo de averiguação da procedência do veículo, sendo apenas uma ferramenta de análise prévia e não um elemento unicamente decisivo para a comercialização de um veículo ou sua aprovação em um procedimento de vistoria. Para veículos cadastrados em outros estados, podem existir vícios ocultos, restrições, débitos ou bloqueios que irão constar no prontuário do veículo somente no momento da transferência efetiva para o estado. As informações contidas nesta pesquisa não substituem a consulta do órgão oficial, especialmente pelo fato de que as informações aqui exibidas podem ser acrescidas, modificadas ou retiradas de forma "on-line" por órgãos públicos, instituições financeiras ou seguradoras.