

LAUDO DE PERÍCIA CAUTELAR E PROCEDÊNCIA VEICULAR

FOCUS SE AT 2.0HB

DATA PERÍCIA: 21/09/2023 14:03:34
TIPO: LAUDO CAUTELAR
OS: 28266
MARCA: FORD
MODELO: FOCUS SE AT 2.0HB
ANO / MODELO: 2015 / 2015
COR: PRATA
COMBUSTIVEL: ALCOOL/GASOLINA
CIDADE / UF (BIN): LONDRINA / PARANÁ
CHASSI (BIN): 8AFSZZFHCFJ327287
MOTOR (BIN): U4DAFJ327287
CAMBIO (BIN):
RENAVAM: 01049420320
PLACA / LACRE: 0051301148



SOLICITANTE: PROVENCE AUTO BROKER
CIDADE/UF: LONDRINA / PARANÁ
CHASSI: 8AFSZZFHCFJ327287
NR. MOTOR: U4DAFJ327287
NR CAIXA DE CAMBIO:
CRLV: DIGITAL
HODOMETRO: 99.847



RESULTADO

PERICIA APROVADA



POR OCASIAO DOS EXAMES O VEÍCULO PERICIADO ENCONTRA-SE COM:

A NUMERAÇÃO IDENTIFICADORA DO CHASSI

 GRAVAÇÃO SEM VESTÍGIOS APARENTES DE ADULTERAÇÃO.

A NUMERAÇÃO IDENTIFICADORA DO MOTOR

 GRAVAÇÃO SEM VESTÍGIOS APARENTES DE ADULTERAÇÃO.

 NUMERAÇÃO É A MESMA QUE CONSTA REGISTRADA NOS BANCOS DE DADOS DOS ÓRGÃOS COMPETENTES (BIN)

A NUMERAÇÃO IDENTIFICADORA DO CÂMBIO:

 ETIQUETA IDENTIFICADORA DA CAIXA DE CÂMBIO ESTAVA DANIFICADA/APAGADA

ETIQUETA "ETA" - COMPARTIMENTO DO MOTOR

 ORIGINAL/DENTRO DOS PADRÕES DO FABRICANTE

ETIQUETA "ETA" - BATENTE DA PORTA:

 ORIGINAL/DENTRO DOS PADRÕES DO FABRICANTE

VIDRO DIANTEIRO (PÁRA-BRISA):

 ORIGINAL/DENTRO DOS PADRÕES DO FABRICANTE

VIDRO DA PORTA ESQUERDA DIANTEIRA:

 ORIGINAL/DENTRO DOS PADRÕES DO FABRICANTE

VIDRO DA PORTA ESQUERDA TRASEIRA

 ORIGINAL/DENTRO DOS PADRÕES DO FABRICANTE

VIDRO DA PORTA DIANTEIRA DIREITA

 ORIGINAL/DENTRO DOS PADRÕES DO FABRICANTE

VIDRO DA PORTA TRASEIRA DIREITA

 ORIGINAL/DENTRO DOS PADRÕES DO FABRICANTE

VIDRO TRASEIRO

 ORIGINAL/DENTRO DOS PADRÕES DO FABRICANTE

LACRE DA PLACA

 PLACA MERCOSUL QR CODE

LEILÃO

 REALIZAMOS NESTA DATA A FIM DE VERIFICAR SE O VEÍCULO EM QUESTÃO POSSUI REGISTRO(S) NOS BANCOS DE DADOS DE LEILOEIROS, PORÉM NÃO FOI ENCONTRADO NENHUM REGISTRO, CONFORME PODE SER CONSTATADO NA PESQUISA ANEXA AO LAUDO

INDÍCIO DE SINISTRO

 NÃO CONSTA REGISTRO DE INDÍCIO DE SINISTRO CONFORME PESQUISA EM ANEXO.

ROUBO E FURTO

 REALIZAMOS NESTA DATA A FIM DE VERIFICAR SE O VEÍCULO EM QUESTÃO POSSUI HISTÓRICO DE ROUBO/FURTO PORÉM NÃO FOI ENCONTRADO NENHUM REGISTRO, CONFORME PODE SER CONSTATADO NA PESQUISA ANEXA AO LAUDO

REGISTRO DE ACIDENTE DE TRÂNSITO

 NÃO CONSTA REGISTRO DE ACIDENTE DE TRÂNSITO NA DATA REALIZADA

EXTREMA AVISÃO
PERICIAS E VISTORIAS



CHASSI



MOTOR



CAMBIO



EXTRA



EXTRA 1

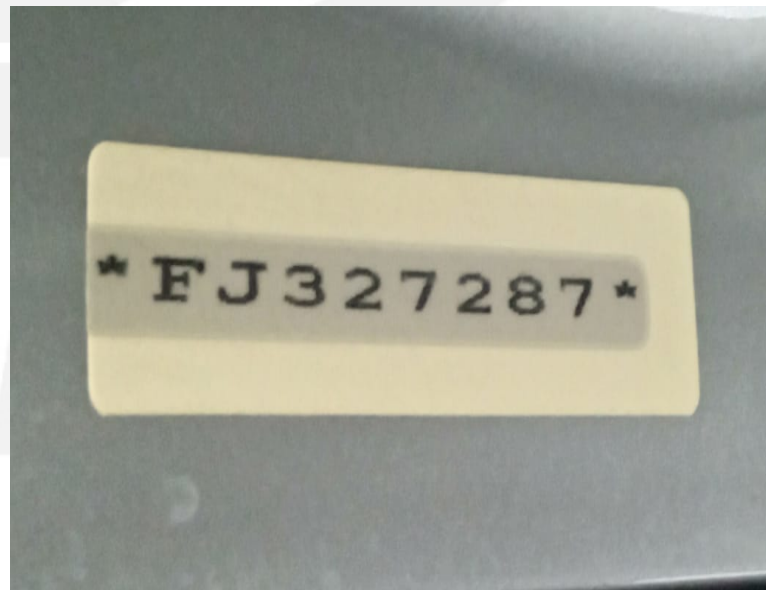

EXTRA 2

- 👁 Informações da Perícia: A Perícia Cautelar realizada pela Extrema Visão, consiste em verificar a procedência e integridade do veículo, tais como numeração identificadora do chassi, motor, câmbio, etiquetas, vidros, estrutura/carroceria.
- 👁 Os seguintes itens, não são verificados no laudo de perícia cautelar: Peças mecânicas, parte elétrica como o seu funcionamento, sistema de freios ABS, Air Bag, Computador de bordo e itens de acabamento interno.
- 👁 O laudo de perícia cautelar apenas registra fotograficamente a quilometragem aparente do hodômetro do veículo.



Matheus Klynsmann Franco de Souza
Perito



Vanessa Caroline Costa Pigaiani
Emissor

IMPORTANTE: Extrema Visão Perícias e Vistorias Automotivas possui um Seguro de Responsabilidade Civil Profissional, onde a mesma se responsabiliza pelo resultado da perícia realizada na data do laudo. Atenção: Se o veículo periciado for danificado, modificado, alterado ou até mesmo adulterado após a realização da Perícia, a empresa Extrema Visão se isenta de total responsabilidade. O presente laudo possui caráter particular, analítico e informativo do veículo em questão e não substitui, em hipótese alguma, eventual Perícia Oficial do Instituto de criminalística. Extrema Visão Perícias e Vistorias não se responsabiliza por quaisquer modificações posteriores a realização do laudo, baseados nos itens que contemplam esta vistoria, sendo que sua validade é no exato momento da vistoria - O status/resultado final do presente laudo segue o critério de avaliação desenvolvido pela Extrema Visão Perícias Vistorias, portanto não existe um parâmetro ou órgão regulamentador que padronize as empresas de perícias e vistorias cautelares para manter o mesmo critério de status de cada laudo, podendo este ser alterado a qualquer momento, sem prévia comunicação. A Extrema Visão prestadora de serviço abaixo descrita, repassa na íntegra os dados fornecidos pela empresa de consulta/pesquisa, não se responsabilizando pelas informações dos mesmos.