

LAUDO DE PERÍCIA CAUTELAR E PROCEDÊNCIA VEICULAR

RENEGADE LNGTD AT

DATA PERÍCIA: 22/09/2023 10:24:36

TIPO: LAUDO CAUTELAR

OS: 28296

MARCA: JEEP

MODELO: RENEGADE LNGTD AT

ANO / MODELO: 2016 / 2016

COR: PRATA

COMBUSTIVEL: ALCOOL/GASOLINA

CIDADE / UF (BIN): CAMBÉ / PARANÁ

CHASSI (BIN): 988611122GK018172

MOTOR (BIN): 552674682835399

CAMBIO (BIN):

RENAVAM: 01060032713

PLACA / LACRE: MERCOSUL



SOLICITANTE: PROVENCE AUTO BROKER

CIDADE/UF: CAMBÉ / PARANÁ

CHASSI: 988611122GK018172

NR. MOTOR: 552674682835399

NR CAIXA DE CAMBIO: 15C6455285

CRLV: DIGITAL

HODOMETRO: 71.565



RESULTADO

PERICIA APROVADA



POR OCASIAO DOS EXAMES O VEÍCULO PERICIADO ENCONTRA-SE COM:

A NUMERAÇÃO IDENTIFICADORA DO CHASSI

 GRAVAÇÃO SEM VESTÍGIOS APARENTES DE ADULTERAÇÃO.

A NUMERAÇÃO IDENTIFICADORA DO MOTOR

 GRAVAÇÃO SEM VESTÍGIOS APARENTES DE ADULTERAÇÃO.

 NUMERAÇÃO É A MESMA QUE CONSTA REGISTRADA NOS BANCOS DE DADOS DOS ÓRGÃOS COMPETENTES (BIN)

A NUMERAÇÃO IDENTIFICADORA DO CÂMBIO:

 GRAVAÇÃO SEM VESTÍGIOS APARENTES DE ADULTERAÇÃO.

ETIQUETA "ETA" - COMPARTIMENTO DO MOTOR

 ORIGINAL/DENTRO DOS PADRÕES DO FABRICANTE

ETIQUETA "ETA" - BATENTE DA PORTA:

 ORIGINAL/DENTRO DOS PADRÕES DO FABRICANTE

VIDRO DIANTEIRO (PÁRA-BRISA):

 ORIGINAL/DENTRO DOS PADRÕES DO FABRICANTE

VIDRO DA PORTA ESQUERDA DIANTEIRA:

 ORIGINAL/DENTRO DOS PADRÕES DO FABRICANTE

VIDRO DA PORTA ESQUERDA TRASEIRA

 ORIGINAL/DENTRO DOS PADRÕES DO FABRICANTE

VIDRO DA PORTA DIANTEIRA DIREITA

 ORIGINAL/DENTRO DOS PADRÕES DO FABRICANTE

VIDRO DA PORTA TRASEIRA DIREITA

 ORIGINAL/DENTRO DOS PADRÕES DO FABRICANTE

VIDRO TRASEIRO

 ORIGINAL/DENTRO DOS PADRÕES DO FABRICANTE

LACRE DA PLACA

 PLACA MERCOSUL QR CODE

LEILÃO

 REALIZAMOS NESTA DATA A FIM DE VERIFICAR SE O VEÍCULO EM QUESTÃO POSSUI REGISTRO(S) NOS BANCOS DE DADOS DE LEILOEIROS, PORÉM NÃO FOI ENCONTRADO NENHUM REGISTRO, CONFORME PODE SER CONSTATADO NA PESQUISA ANEXA AO LAUDO

INDÍCIO DE SINISTRO

 NÃO CONSTA REGISTRO DE INDÍCIO DE SINISTRO CONFORME PESQUISA EM ANEXO.

ROUBO E FURTO

 REALIZAMOS NESTA DATA A FIM DE VERIFICAR SE O VEÍCULO EM QUESTÃO POSSUI HISTÓRICO DE ROUBO/FURTO PORÉM NÃO FOI ENCONTRADO NENHUM REGISTRO, CONFORME PODE SER CONSTATADO NA PESQUISA ANEXA AO LAUDO

REGISTRO DE ACIDENTE DE TRÂNSITO

 NÃO CONSTA REGISTRO DE ACIDENTE DE TRÂNSITO NA DATA REALIZADA

OBSERVAÇÕES: Veículo com reparos de funilaria e pintura na parte superior da lateral traseira direita.



CHASSI

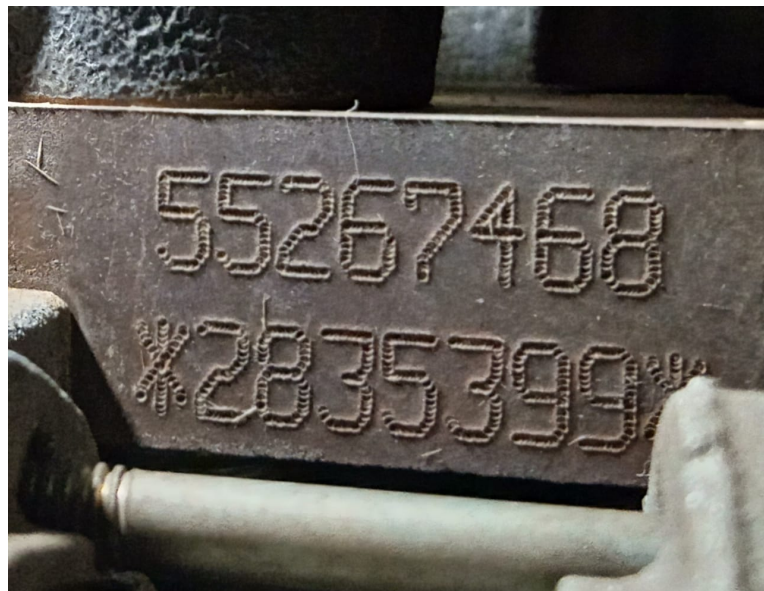

MOTOR



CAMBIO



EXTRA



EXTRA 1

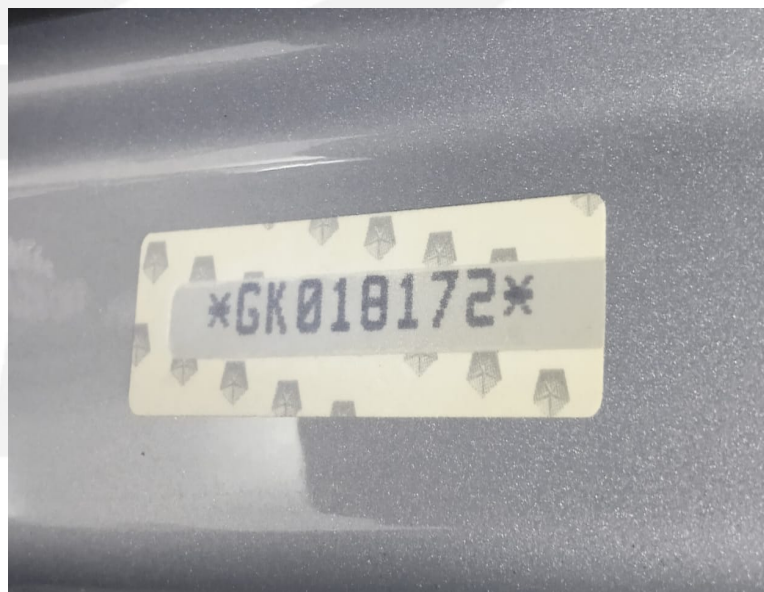

EXTRA 2

- 👁 Informações da Perícia: A Perícia Cautelar realizada pela Extrema Visão, consiste em verificar a procedência e integridade do veículo, tais como numeração identificadora do chassi, motor, câmbio, etiquetas, vidros, estrutura/carroceria.
- 👁 Os seguintes itens, não são verificados no laudo de perícia cautelar: Peças mecânicas, parte elétrica como o seu funcionamento, sistema de freios ABS, Air Bag, Computador de bordo e itens de acabamento interno.
- 👁 O laudo de perícia cautelar apenas registra fotograficamente a quilometragem aparente do hodômetro do veículo.



Matheus Klynsmann Franco de Souza
Perito



Ana Vitória Soares De Andrade
Emissor

IMPORTANTE: Extrema Visão Perícias e Vistorias Automotivas possui um Seguro de Responsabilidade Civil Profissional, onde a mesma se responsabiliza pelo resultado da perícia realizada na data do laudo. Atenção: Se o veículo periciado for danificado, modificado, alterado ou até mesmo adulterado após a realização da Perícia, a empresa Extrema Visão se isenta de total responsabilidade. O presente laudo possui caráter particular, analítico e informativo do veículo em questão e não substitui, em hipótese alguma, eventual Perícia Oficial do Instituto de criminalística. Extrema Visão Perícias e Vistorias não se responsabiliza por quaisquer modificações posteriores a realização do laudo, baseados nos itens que contemplam esta vistoria, sendo que sua validade é no exato momento da vistoria - O status/resultado final do presente laudo segue o critério de avaliação desenvolvido pela Extrema Visão Perícias Vistorias, portanto não existe um parâmetro ou órgão regulamentador que padronize as empresas de perícias e vistorias cautelares para manter o mesmo critério de status de cada laudo, podendo este ser alterado a qualquer momento, sem prévia comunicação. A Extrema Visão prestadora de serviço abaixo descrita, repassa na íntegra os dados fornecidos pela empresa de consulta/pesquisa, não se responsabilizando pelas informações dos mesmos.

JEEP/RENEGADE LNGTD AT
AUG9A33

DETRAN



DENATRAN



ALIENAÇÃO



INDÍCIO SINISTRO



HISTÓRICO ROUBO/FURTO



HISTÓRICO LEILÃO



ALTERAÇÕES CARACTERÍSTICAS

IDENTIFICAÇÃO

Placa	AUG9A33	Marca Modelo	JEEP/RENEGADE LNGTD AT
Ano	2015/2016	Cor	PRATA
Renavam	01060032713	Chassi	988611122GK018172
Cambio	Não Informado	Motor	552674682835399
Município/UF	CAMBE/PR	Num. Carroceria	62165246

CARACTERÍSTICAS

Combustível	ALCOOL/GASOLINA	Passageiros	5
Tipo Automóvel	CAMIONETA	Procedência	NACIONAL
Espécie	MISTO	Cilindradas	1800
Categoria	PARTICULAR	Capac. Carga	0.4
Potência	132	Carroceria	NÃO APLICAVEL
Eixo Traseiro		Eixo Auxiliar	
Eixos	0	Últ. Atualização	
CMT	2.24	PBT	1.84

DÉBITOS E RESTRIÇÕES

Rest. Estadual 01	ALIENACAO FIDUCIARIA	\$ Licenciamento	0,00
Rest. Estadual 02	SEM RESTRICAO	\$ IPVA	0,00
Rest. Estadual 03	SEM RESTRICAO	\$ DPVAT	0,00
Rest. Estadual 04	SEM RESTRICAO	\$ MULTAS	156,18
Situação Veículo	CIRCULACAO	Situação Chassi	NORMAL

ATENÇÃO: Informações de multas, débitos e restrições apresentadas podem conter divergência em razão de critérios regionais dos Órgãos de Trânsito, por isso, recomendamos que consulte SEMPRE o site do DETRAN e SECRETARIA DA FAZENDA, pois cada estado possui características distintas



JEEP/RENEGADE LNGTD AT AUG9A33

ALTERAÇÕES DE CARACTERÍSTICAS

ITEM	Fábrica	Atual	Resultado
Chassi	988611122GK018172	988611122GK018172	Sem Alterações
Motor	552674682835399	552674682835399	Sem Alterações
Cor	PRATA	PRATA	Sem Alterações
Combustível	ALCOOL/GASOLINA	ALCOOL/GASOLINA	Sem Alterações
Cap. Passageiros	5	5	Sem Alterações

RESTRICÇÕES DENATRAN

Rest. Nacional 01 SEM RESTRICAO

Rest. Nacional 03 SEM RESTRICAO

Rest. Nacional 02 SEM RESTRICAO

Rest. Nacional 04 SEM RESTRICAO

HISTÓRICO DE ROUBO E FURTO

NADA CONSTA

Data Ocorrência	Órgão	Boletim	Município	Ocorrência
---	---	---	---	---

HISTÓRICO DE GRAVAME

Data	UF	Situação	Status	Nome
07/08/2015	PR	Histórico	GRAVAME BAIXADO PELO AGENTE FINANCEIRO	BANCO ITAUCARD SA
10/04/2023	PR	Histórico	GRAVAME BAIXADO PELO AGENTE FINANCEIRO	BANCO ITAUCARD SA
14/07/2023	PR	Atual	VEÍCULO COM ALIENAÇÃO FIDUCIÁRIA C/ DOC JÁ EMITIDO	SAFRA CRED FINANC E INVEST S A



JEEP/RENEGADE LNGTD AT AUG9A33

INDÍCIO DE SINISTRO

NADA CONSTA

ATENÇÃO: ESTA INFORMAÇÃO REPRESENTA INDÍCIOS BASEADOS EM FONTES DE DADOS.

REALIZE UMA VISTORIA FÍSICA NO VEÍCULO PARA GARANTIR QUALQUER EVIDÊNCIA DE ACIDENTES E RESPECTIVOS IMPACTOS.

HISTÓRICO DE OFERTAS DE LEILÃO

HISTÓRICO DE LEILÃO BASE A: NADA CONSTA

Data	Lote	Veículo	Placa	Chassi	Condição do Veículo
---	---	---	---	---	---

HISTÓRICO DE LEILÃO BASE B: NADA CONSTA

Data	Lote	Veículo	Placa	Chassi	Condição do Veículo
---	---	---	---	---	---

HISTÓRICO DE REMARKETING: NADA CONSTA

Data	Lote	Veículo	Placa	Chassi	Condição do Veículo
---	---	---	---	---	---

*Remarketing automotivo contempla um evento onde o proprietário do veículo opta por realizar a venda de seu veículo utilizando a plataforma de um leiloeiro privado

DECODIFICADOR DE CHASSI

Ident. Completa	Renegade Longitude Aut. 1.8 16V E.torQ Flex 4P			
Chave Chassi	988611122GK	Fabricante	CHRYSLER	
Modelo	Renegade	Veículo	Renegade Longitude	
Portas	4	Motor	1.8 16V E.torQ	
Transmissão	Automatica - 6V	Tipo Motor		
Ano	2015/2016	Combustível	Flexivel Alcool/Gasolina	
Região	America do Sul	Carroceria	SUV	
País/Local	Brasil Goiana - PE	Verif. Serial	OK	
Cód. Fipe	017035-6/017041-0	Qtde Eixos		



JEEP/RENEGADE LNGTD AT AUG9A33

INFORMAÇÕES ADICIONAIS

Informação	Valor
DOC. PROPRIETÁRIO	343.***.***-56
NOME PROPRIETÁRIO	D****S L****S D**S S*****S
MULTAS DETRAN	0,00
IPVALicenciamento	Não existe débito.
DETRAN IPVA.	Não existe débito.
DETRAN LICENC.	0,00
DETRAN DPVAT.	0,00
DETRAN IPVA.	0,00
DETRAN MULTAS.	0,00
OBSERVACAO DETRAN	NADA CONSTA
AUT. MUNICIPAIS	R\$ 0
DETRAN VALOR	R\$ 0
DER VALOR	R\$ 156.18
DPRF VALOR	R\$ 0
DNER VALOR	R\$ 0
AUT. TOTAL	R\$ 156,18
MULTAS PARCELADAS	R\$ 0
MULTAS OBRIGATORIAS	R\$ 0,00
MULTAS DEFESA	R\$ 0
MULTAS DEFESA N OBR	R\$ 0
MULTAS IMPOSTAS	R\$ 0
AUTO PROC.	R\$ 0
AUTO NOTIFICADO	R\$ 156.18
AUTO PROC. DEFESA	R\$ 0
IPVA TOTAL	R\$ 0,00
LICENC. VALOR	R\$ 0,00
LICENC. ANT.	R\$ 0,00
SEGURO VALOR	R\$ 0,00
SEGURO ANTERIOR	R\$ 0,00
Ocorrência DENATRAN	VEICULO NAO INDICA OCORRENCIA DE ROUBO/FURTO
REST. JUDICIAL DENATRAN	NADA CONSTA
DATA EMISSAO CRV	2023-08-01
COMUN VENDA	NADA CONSTA
RECALL MONTADORA	NADA CONSTA
RECALL 1	NADA CONSTA
RECALL 2	NADA CONSTA
RECALL 3	NADA CONSTA



JEEP/RENEGADE LNGTD AT AUG9A33

INFORMAÇÕES ADICIONAIS

Informação	Valor
PORTAL ACIDENTE BATEU-PR	NADA CONSTA
AVISO MULTA/RENAINF	Sempre Verifique os sites do DETRAN e outros órgãos para confirmar a lista de multas/autuações



JEEP/RENEGADE LNGTD AT AUG9A33

FICHA TÉCNICA MODELO APROXIMADO

Fabricante	Jeep
Modelo	Renegade Longitude 1.8 AT
Pneus dianteiros	215/60 R17
Pneus traseiros	215/60 R17
Velocidade maxima	181 km/h
Aceleracao 0-100 km/h	11,5 s
Potencia	132 cv (A) 130 cv (G) a 5250 rpm
Torque	19,1 kgfm (A) 18,6 kgfm (G) a 3750 rpm
Peso/potencia	10,9 kg/cv
Potencia especifica	75,6 cv/l
Torque especifico	10,9 kgfm/l
Consumo urbano	6,5 km/l (A)
Consumo rodoviario	7,2 km/l (A)
Tanque de combustivel	60 litros
Autonomia urbana	390 km (A)
Comprimento	4232 mm
Largura	1798 mm
Altura	1705 mm
Distancia entre-eixos	2570 mm
Flanco dos pneus dianteiros	129 mm
Flanco dos pneus traseiros	129 mm
Vao livre do solo	200 mm
angulo de entrada	21,1 graus
angulo de saida	30 graus
angulo central	22,3 graus
Porta-malas	260 litros
Diametro minimo de giro	10,84 m
Carga util	400 kg
Peso	1440 kg
Instalacao do motor	Dianteiro
Disposicao do motor	Transversal
Cilindros	4 em linha
Tuchos	Hidraulicos
Diametro dos cilindros	80,5 mm
Curso dos pistoes	85,8 mm
Cilindrada	1747 cm3
Razao de compressao	12,5:1
Comando de valvulas	Simples no cabecote, corrente
Aspiracao	Natural
Alimentacao	Injecao multiponto
Cambio	Automatico
Marchas	6
Codigo do cambio	Aisin AW60T
Acoplamento	Conversor de torque
Tracao	Dianteira
Suspensao dianteira	Independente, McPherson
Elemento elastico dianteira	Mola helicoidal
Suspensao traseira	Independente, McPherson
Freios dianteiros	Disco ventilado
Freios traseiros	Disco solido
Direcao	Eletrica
Procedencia	Nacional



JEEP/RENEGADE LNGTD AT AUG9A33

CONSIDERAÇÕES IMPORTANTES

Esta CONSULTA VEICULAR não tem caráter pericial e, portanto, não substitui a perícia oficial. As informações constantes nesta CONSULTA VEICULAR têm validade apenas para o exato momento de sua realização, limitando-se a verificar as informações públicas e histórico veicular, com a indicação de algumas não conformidades.

A CONTRATADA não se responsabiliza por informações publicadas posteriormente à emissão desta CONSULTA VEICULAR.

A responsabilidade da CONTRATADA limita-se a prestar informações sobre veículos automotores registradas nas bases públicas e privadas detentoras das informações.

A CONTRATADA não é responsável pelas informações inseridas na sua base de dados já que são oriundas de consulta às bases públicas e privadas sobre as quais não detém a propriedade das informações, limitando-se assim, a reproduzi-las fielmente, na forma como originariamente apresentadas em tais bases consultadas. Da mesma forma, não se responsabiliza por informações incorretas, faltantes, ou divergentes de bases públicas e outras que não detenha as informações.

A decisão por parte do CONTRATANTE sobre a concretização do negócio é tomada com riscos exclusivamente pelo CONTRATANTE com base em sua expertise, diretrizes e procedimentos particulares, dos quais a CONTRATADA não participa.

A CONTRATADA não detém acesso e meios para a obtenção de informações advinda do SNG e RENAJUD, logo qualquer informação exclusiva destes órgãos não caracterizam erro na prestação de serviços. Existem situações como a intenção de gravame que não aparece para consulta pública.

Para as informações de Histórico de Leilão, O CONTRATANTE deve utilizar as informações de oferta em leilão com caráter informativo no seu processo de negociação. A CONTRATADA consulta bases de empresas terceiras de histórico de leilão, nas quais registra se o veículo fora ofertado na modalidade de leilão, não necessariamente tendo sido efetivamente leiloadado. Devido à inexistência de um registro nacional unificado dessas ofertas, bem como ao tempo necessário para a coleta e processamento destes dados, a coleta desta informação está sujeita a falhas. Além disso, a informação de leilão não é uma afirmação que o veículo tenha sido efetivamente arrematado em leilão, podendo ser apenas designação sem contudo se efetivar em face da possibilidade de remição do devedor (pagamento efetuado pelo executado antes do leilão).

Quanto ao critério de avaliação das seguradoras, é importante esclarecer que as companhias de seguro, financeiras e outras de maneira geral possuem seus próprios métodos e critérios de avaliação do risco para aceitação ou não na realização dos negócios. Porém, exclusivamente para finalidade de seguradoras e financeiras, a informação de leilão possui parecer de caráter informativo, gerando apenas um apontamento da informação de leilão, se disponível.

A CONSULTA VEICULAR não verifica itens de mecânica, elétrica, transmissão, suspensão e freios, nem nenhum outro item que não tenha sido discriminado como verificado na consulta.

A CONTRATADA apenas disponibiliza a plataforma de consulta de dados, não se responsabilizando civil ou criminalmente pelo conteúdo das informações prestadas à CONTRATANTE, uma vez que estas são extraídas de bancos de dados de terceiros, incluindo fontes públicas e privadas, ou seja, a CONTRATADA apenas intermedia a distribuição de tais informações, não sendo responsável pelo conteúdo transmitido e, não será responsabilizada, inclusive, pela finalidade e utilização dos dados acessados pela CONTRATANTE, sendo de conhecimento desta última que referidos dados devem ser utilizados em estrito cumprimento da legislação brasileira, atos e tratados internacionais de que o Brasil seja parte.

Existem diversas situações em que os órgãos municipais, estaduais e federais realizam lançamento de multas e débitos retroativamente sem nenhum aviso. Inclusive existem situações previstas no Código de Trânsito Brasileiro como o artigo 281 onde o Detran possui um tempo de 30 dias para realizar a notificação da autuação da infração. Neste caso o condutor pode recorrer e aguardar o tempo necessário para obter a resposta da contestação da multa. Em muitos casos uma multa pode surgir anos depois da data da infração inclusive para proprietário diferente (quando o veículo já foi transferido). Desta forma a CONTRATADA não se responsabiliza por multas e demais débitos retroativos lançados pelo próprio órgão competente.