

PLACA: FVE8914  
MODELO DO VEÍCULO: VW/UP MOVE MA

# VISTORIA CAUTELAR



EFETUE A LEITURA DO QR CODE PARA  
ASSEGURAR A AUTENTICIDADE DO LAUDO. EXIJA SUA VIA.

**Super Visão**®  
Vistorias Automotivas

## SITUAÇÃO GERAL

# APROVADO

## APRESENTAÇÃO

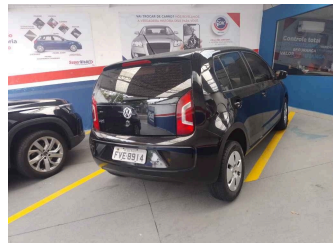
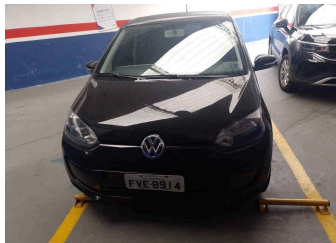

## DADOS GERAIS DO VEÍCULO

NO. LAUDO:	3086559
DATA DE VISTORIA:	24/11/2023 09:57:20
MARCA:	VOLKSWAGEN
MODELO:	VW/UP MOVE MA
COR:	PRETA
ANO FABRICAÇÃO:	2014
ANO MODELO:	2015
PLACA:	FVE8914
RENAVAM:	01255151614
KM:	65846
COMBUSTÍVEL:	FLEX

### CHASSI V2 .



**22**  
Máx. Itens verificados

ANALISA AS CONDIÇÕES DA GRAVAÇÃO DO CHASSI DO VEÍCULO. ITEM DE IDENTIFICAÇÃO OBRIGATÓRIO.



### MOTOR V2 .



**22**  
Máx. Itens verificados

ANALISA AS CONDIÇÕES DA NUMERAÇÃO IDENTIFICADORA DO MOTOR.



### CÂMBIO V2 .



**15**  
Máx. Itens verificados

ANALISA AS CONDIÇÕES DA NUMERAÇÃO IDENTIFICADORA DO CÂMBIO, QUANDO PRESENTE E VISÍVEL.



### ETA'S V2



**22**  
Máx. Itens verificados

ANALISA AS ETIQUETAS DE IDENTIFICAÇÃO AUTODESTRUTÍVEIS, QUANDO EXISTENTES E OBRIGATÓRIAS.



### PLACAS V2



**18**  
Máx. Itens verificados

VERIFICA AS CONDIÇÕES DAS PLACAS IDENTIFICADORAS DIANTEIRA E TRASEIRA.



### VIDROS V2



**44**  
Máx. Itens verificados

ANALISA A GRAVAÇÃO DA PORÇÃO VIS DO CHASSI NOS VIDROS QUANDO OBRIGATÓRIOS.



### ESTRUTURA VEICULAR V2



**285**  
Máx. Itens verificados

ANALISA, NAS PARTES VISÍVEIS, AS CONDIÇÕES DOS PRINCIPAIS PONTOS ESTRUTURAIS DA CARROCERIA, TRAZENDO POSSÍVEIS INDICAÇÕES DE REPAROS.



### HISTÓRICO: LEILÃO/SINISTRO/:



**11**  
Máx. Itens verificados

O HISTÓRICO VEICULAR, QUANDO CONTRATADO, TRAZ OS DADOS DISPONÍVEIS NAQUELE MOMENTO DAS PRINCIPAIS BASES INFORMATIVAS.



### DOCUMENTAÇÃO V2



**20**  
Máx. Itens verificados

VERIFICA SE O VEÍCULO POSSUI ALGUMA MODIFICAÇÃO PASSÍVEL DE ANÁLISE REGULARIZADA NO CRLV.



## ACESSÓRIOS E COMPLEMENTOS

### • ACESSÓRIOS E EXTRAS

DIREÇÃO HIDRÁULICA/ELÉTRICA

RETROVISORES ELÉTRICOS

AR QUENTE

ESTEPE

MACACO

Veículo vistoriado, você despreocupado!



**FVE8914**

3086559

WWW.SUPERVISA0.COM



CÂMBIO MECÂNICO  
 VIDROS ELÉTRICOS  
 LIMP./LAV. VIDRO TRAS.  
 CHAVE DE RODA  
 AR CONDICIONADO  
 TRAVAS ELÉTRICAS  
 ANTENA  
 TAPETES  
 TRIÂNGULO

### CHASSI V2 .

NO. CHASSI NA BIN: 9BWAG4123FT527714  
 NO. CHASSI NO VEÍCULO: 9BWAG4123FT527714  
 NO. CHASSI NO DOCUMENTO: 9BWAG4123FT527714

#### • GRAVAÇÃO DO CHASSI

NUMERAÇÃO IDENTIFICADORA : DENTRO DOS PADRÕES HABITUAIS DO FABRICANTE  
 CHAPA SUPORTE : REGIÃO ÍNTEGRA

### MOTOR V2 .

NO. MOTOR NA BIN: CSE035618  
 NO. MOTOR NO VEÍCULO: CSE035618  
 NO. MOTOR NO DOCUMENTO: CSE035618

#### • NUMERAÇÃO DO MOTOR

DENTRO DOS PADRÕES HABITUAIS DO FABRICANTE  
 É A MESMA QUE CONSTA NA BIN OU CRLV

### CÂMBIO V2 .

NO. CÂMBIO NA BIN: //  
 NO. CÂMBIO NO VEÍCULO: //

#### • NUMERAÇÃO DO CÂMBIO

NUMERAÇÃO OBSTRUÍDA (ITEM EXCLUÍDO DO PARECER)  
 NÃO POSSUI CADASTRO NA BIN

### ETA'S V2

#### • ETIQUETAS DE IDENTIFICAÇÃO

ETA MOTOR : ETA DENTRO DOS PADRÕES / NUMERAÇÃO COINCIDE COM O CHASSI  
 ETA BATENTE DA PORTA : ETA DENTRO DOS PADRÕES / NUMERAÇÃO COINCIDE COM O CHASSI  
 ETA ASSOALHO : NÃO OBRIGATÓRIO  
 PLAQUETA ANO FABRICAÇÃO : PLAQUETA OK (NACIONAIS E IMPORT. APÓS 1999)

### PLACAS V2

#### • PLACA DIANTEIRA

PLACA DENTROS DOS PADRÕES



## • PLACA TRASEIRA

PLACA DENTROS DOS PADRÕES

## VIDROS V2

### • CONDIÇÃO DO CHASSI NOS VIDROS.

PARABRISA :	GRAVAÇÃO ORIGINAL / COINCIDE COM O CHASSI
PORTA DIANTE. ESQ. :	GRAVAÇÃO ORIGINAL / COINCIDE COM O CHASSI
PORTA TRAS. ESQ / LAT TRAS. ESQ. :	GRAVAÇÃO ORIGINAL / COINCIDE COM O CHASSI
VIGIA TRASEIRO. :	GRAVAÇÃO ORIGINAL / COINCIDE COM O CHASSI
PORTA TRAS. DIR / LAT TRAS. DIR. :	GRAVAÇÃO ORIGINAL / COINCIDE COM O CHASSI
PORTA DIANTE. DIR. :	GRAVAÇÃO ORIGINAL / COINCIDE COM O CHASSI

## ESTRUTURA VEICULAR V2

### • ESTRUTURA VEICULAR - DIANTEIRA

LONGARINA DIANTEI. ESQ. :	SEM AVARIAS APARENTES
LONGARINA DIANTEI. DIR. :	SEM AVARIAS APARENTES
TORRE DO AMORTECEDOR DIANTEI. ESQ. :	SEM AVARIAS APARENTES
TORRE DO AMORTECEDOR DIANTEI. DIR. :	SEM AVARIAS APARENTES
PAINEL CORTA FOGO . :	SEM AVARIAS APARENTES
PAINEL DIANT. INF./SUP. OU ALMA DO PARACHOQUE:	SEM AVARIAS APARENTES
CRASHBOX (PARAFUSADO) . :	SEM AVARIAS APARENTES
CRASHBOX/QUADRO DO RADIADOR (SOLDADO) . :	SEM AVARIAS APARENTES
PARALAMA INT. DIANTEI. DIR. :	SEM AVARIAS APARENTES
PARALAMA INT. DIANTEI. ESQ. :	SEM AVARIAS APARENTES

### • ESTRUTURA VEICULAR - TRASEIRA

LONGARINA TRASEI. ESQ. :	SEM AVARIAS APARENTES
LONGARINA TRASEI. DIR. :	SEM AVARIAS APARENTES
CAIXA DE RODA TRASEI. ESQ. :	SEM AVARIAS APARENTES
CAIXA DE RODA TRASEI. DIR. :	SEM AVARIAS APARENTES
PAINEL TRASEIRO . :	SEM AVARIAS APARENTES
CONDIÇÕES DA CAÇAMBA (COMPART. DE CARGA) . :	NÃO APLICADO
PAINEL TRAS. DA CABINE (SEPARAÇÃO CAÇAMBA):	NÃO APLICADO

### • ESTRUTURA VEICULAR - LATERAIS

FOLHA LAT. TRASEI. DIR. :	SEM AVARIAS APARENTES
FOLHA LAT. TRASEI. ESQ. :	SEM AVARIAS APARENTES
CAIXA DE AR DIREITA . :	SEM AVARIAS APARENTES
CAIXA DE AR ESQUERDA . :	SEM AVARIAS APARENTES
COLUNA ESQ. (A) . :	SEM AVARIAS APARENTES
COLUNA ESQ. (B) . :	SEM AVARIAS APARENTES
COLUNA ESQ. (C) . :	NÃO APLICADO
COLUNA DIR. (A) . :	SEM AVARIAS APARENTES
COLUNA DIR. (B) . :	SEM AVARIAS APARENTES
COLUNA DIR. (C) . :	NÃO APLICADO

### • ESTRUTURA VEICULAR - OUTROS

ASSOALHO DO MONOBLOCO (HABITÁCULO, ÁREA VISÍVEL) . :	SEM AVARIAS APARENTES (ÁREA VISÍVEL)
ASSOALHO DO PORTAMALAS / CAÇAMBA . :	SEM AVARIAS APARENTES (ÁREA VISÍVEL)
CAIXA DE ESTEPE(DIVISÃO ASSOALHO DO PORTAMALAS):	SEM AVARIAS APARENTES
ALONGAMENTO DE CHASSI (PESADOS) . :	NÃO APLICADO
ESTRUTURA DO TETO . :	SEM AVARIAS APARENTES (ÁREA VISÍVEL)
FOLHA DO TETO . :	SEM AVARIAS APARENTES (ÁREA VISÍVEL)



## HISTÓRICO: LEILÃO/SINISTRO/R/F

### • HISTÓRICO VEICULAR

NENHUM REGISTRO ENCONTRADO

## DOCUMENTAÇÃO V2

### • CRLV/PESQUISA NOVO

POSSUI RECALL PENDENTE NO ATO DA VISTORIA

### • VEÍCULO NOVO

NENHUM REGISTRO ENCONTRADO

## OBSERVAÇÃO

NADA CONSTA

## OBSERVAÇÕES GERAIS

- A PRESENTE VISTORIA POSSUI CARÁTER INFORMATIVO DE ANÁLISE PARTICULAR DO VEÍCULO VISTORIADO, NÃO SUBSTITUINDO A PERÍCIA OFICIAL DO INSTITUTO DE CRIMINALÍSTICA OU QUALQUER LAUDO OFICIAL DE ORGÃOS COMPETENTES. OS ORGÃOS OFICIAIS POSSUEM FERRAMENTAS PRÓPRIAS DE ANÁLISE, NÃO DISPONÍVEIS PARA EMPRESAS DE VISTORIA;
- A UNIDADE SUPER VISÃO PRESTADORA DE SERVIÇO ABAIXO DESCRITA NÃO SE RESPONSABILIZA POR QUAISQUER MODIFICAÇÕES POSTERIORES A REALIZAÇÃO DA VISTORIA. ESTE DOCUMENTO POSSUI SUA VALIDADE NO EXATO MOMENTO DA VISTORIA;
- OS ITENS ANALISADOS RESPEITAM O ESCOPO DO RESPECTIVO SERVIÇO CONTRATADO, QUE SÃO APENAS OS ITENS INDICADOS NO PRESENTE DOCUMENTO, DENTRO DOS CRITÉRIOS ESTABELECIDOS EM CADA UM DELES, NÃO ABRAGENDO NENHUM ITEM QUE NÃO ESTEJA PRESENTE NESTA VISTORIA;
- O STATUS/RESULTADO FINAL SEGUE O CRITÉRIO DE AVALIAÇÃO DESENVOLVIDO PELA SUPER VISÃO PERÍCIAS E VISTORIAS LTDA, PODENDO ESTE SER ALTERADO SEM PRÉVIA COMUNICAÇÃO (ÚLTIMA ATUALIZAÇÃO 18/11/2023);
- OS ITENS ESTRUTURAIS ANALISADOS CONTEMPLAM AS REGIÕES VISÍVEIS, PASSÍVEIS DE SEREM ANALISADAS SEM DESMONTAGEM DE PEÇAS;
- A SUPER VISÃO DISPONIBILIZA NA ÍNTEGRA OS DADOS FORNECIDOS PELAS EMPRESAS DE PESQUISA, NÃO SE RESPONSABILIZANDO POR INFORMAÇÕES VINDAS DESTES FORNECEDORES POR SE TRATAREM DE BASES DE TERCEIROS;
- CRITÉRIO DE AVALIAÇÃO DAS SEGURADORAS: AS COMPANHIAS DE SEGURO POSSUEM SEUS PRÓPRIOS MÉTODOS E CRITÉRIOS DE AVALIAÇÃO DE RISCO PARA ACEITAÇÃO OU NÃO DA COBERTURA SECURITÁRIA, POR ESSE MOTIVO INFORMAMOS QUE O RESULTADO DESTA VISTORIA, INDEPENDENTE DA ACEITAÇÃO OU NÃO DA SEGURADORA;
- A SUPER VISÃO NÃO VALIDA A EXISTÊNCIA OU O FUNCIONAMENTO DAS BOLSAS DE AIRBAG NO VEÍCULO;
- MULTAS, DÉBITOS, RESTRIÇÕES FINANCEIRAS COMO GRAVAME OU OUTROS, NÃO FAZEM PARTE DO ESCOPO DA VISTORIA. PARA LEVANTAMENTO DE DÉBITOS DO VEÍCULO, PROCURAR UM PROFISSIONAL ESPECIALIZADO;
- NÃO VERIFICAMOS A PROCEDÊNCIA DA INFORMAÇÃO DE HODOMETRO EM NOSSAS VISTORIAS DEVIDO A INEXISTÊNCIA DE FERRAMENTAS QUE PERMITAM 100% DE ASSERTIVIDADE.





## FOTOS

Frente

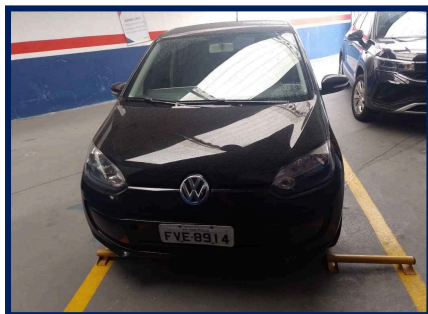

Traseira

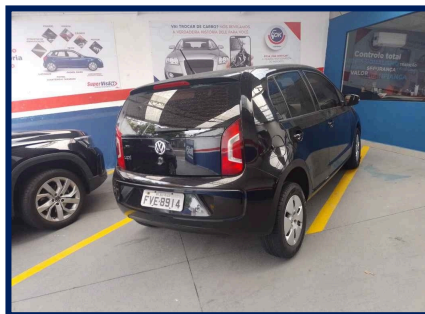

Placa

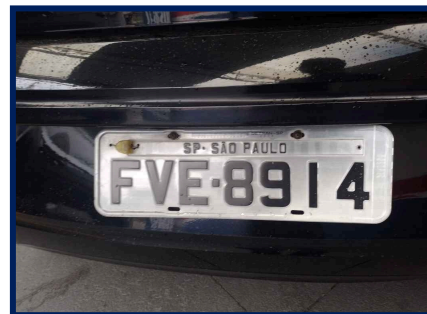

Lacre



KM



Compartimento motor

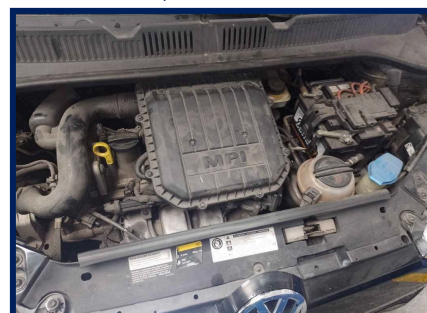

Motor

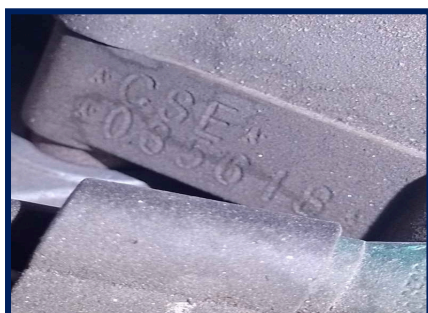

Câmbio

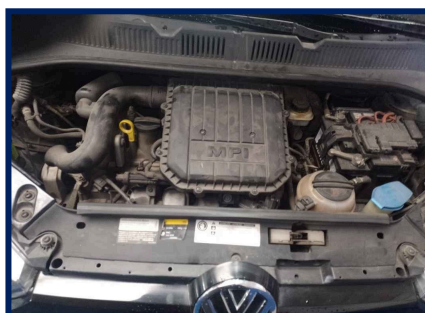

Etiqueta ETA Motor

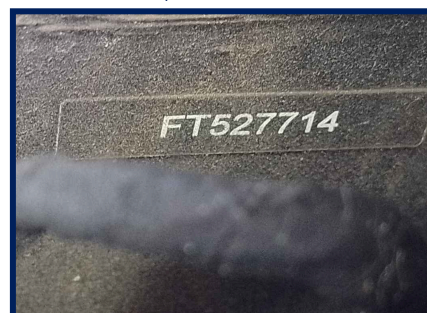

Chassi



Foto eta coluna



Data Cinto Segurança



**FVE8914**

3086559

Veículo vistoriado, você despreocupado!

[WWW.SUPERVISAOCOM.COM](http://WWW.SUPERVISAOCOM.COM)





Gravação do vidro



Torre amort diant/direita



Torre amort diant/esquer



Longarina dianti/direita

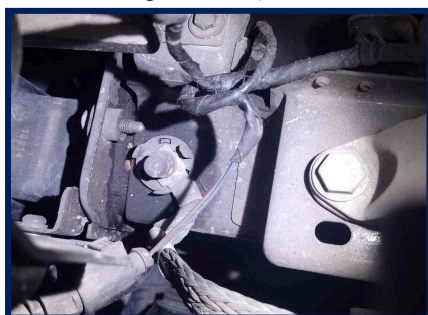

Longarina dianteira/esquerda

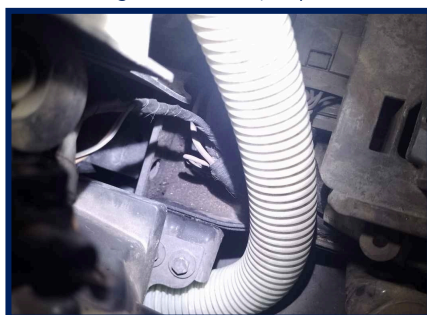

Painel Dianteiro

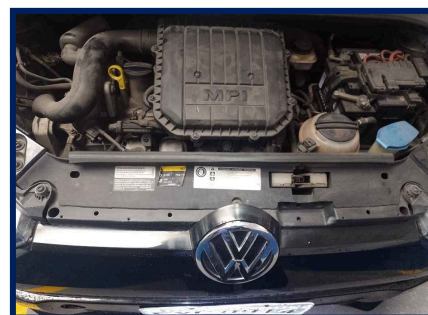

Caixa De Ar Esq

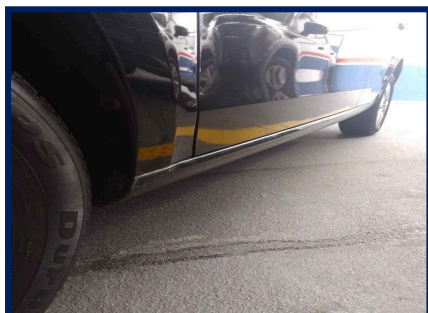

Assoalho Central

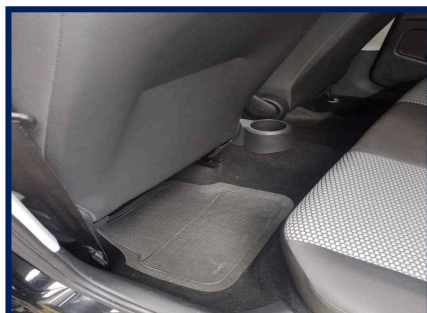

Trilho Coluna Tras. Esq



Longarina traseira/esquerda

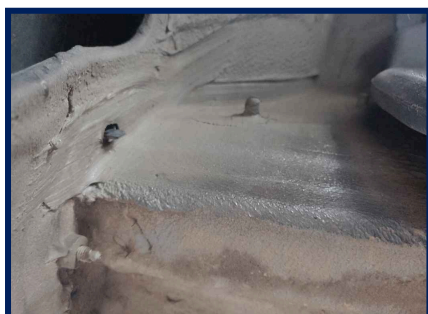

Longarina traseira/direita



Junção Assoalho/Painel Tras

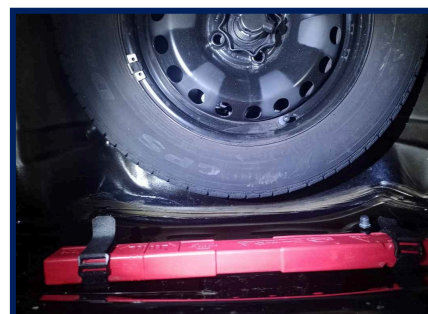

**FVE8914**

3086559

Veículo vistoriado, você despreocupado!

[WWW.SUPERVISA0.COM](http://WWW.SUPERVISA0.COM)





Assoalho Int. Portamalas



Trilho Coluna Tras. Dir



CAIXA DE AR DIR.



Painel geral

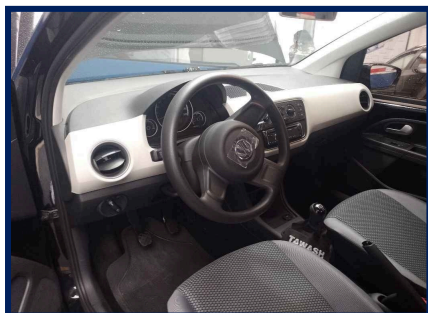

Acabamento P.E



Multimidia / Painel Central



Acabamento P.D



Banco Traseiro

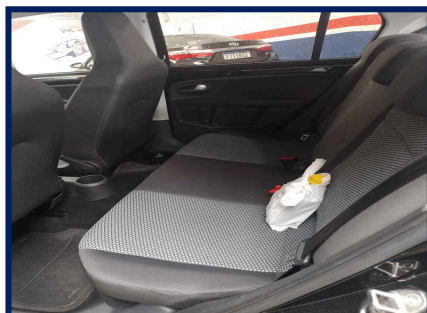

Pneus/Rodas Diant. Esq.

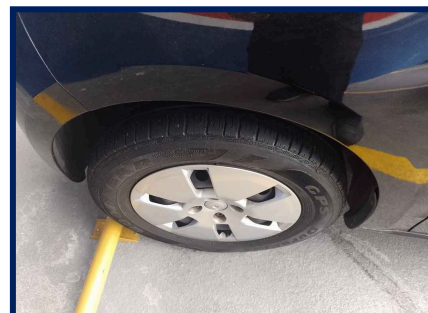

Pneus/Rodas Traseiro Esq.

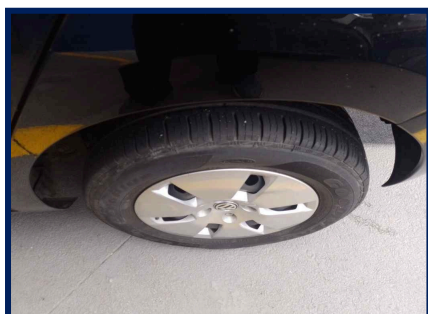

Pneus/Rodas Traseiro Dir.

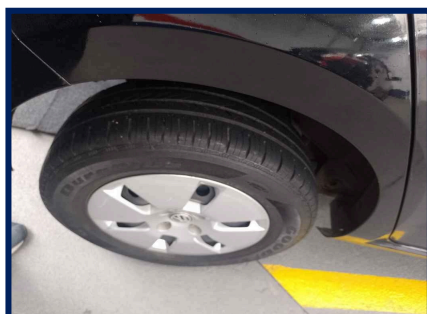

Pneus/Rodas Diant. Direito

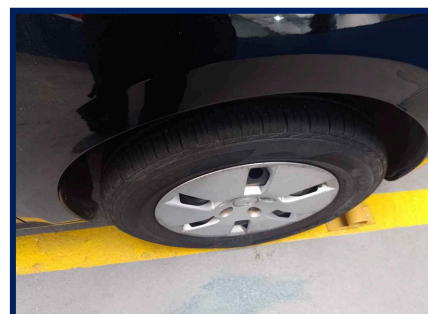



Pneu Estepe



Eu, GRUPO BMZ, declaro ter recebido o seguinte da: VILA MARIANA VISTORIAS AUTOMOTIVAS LTDA e cnpj: 09.530.158/0001-48 e compreendido todas as informações contidas no ato da inspeção do veículo, concordando que quaisquer esclarecimentos futuros sobre as condições do veículo ora vistoriado somente poderão ser solicitados por mim.

**R. SENA MADUREIRA - VILA CLEMENTINO - TEL: (11) 36289889**



Documento assinado eletronicamente com fundamento no art. 9º 1º, do decreto nº 8.539, de 8 de outubro de 2015 em 24/11/2023 09:57:20, conforme horário oficial de Brasília, por VILA MARIANA VISTORIAS AUTOMOTIVAS LTDA. A autenticação deste documento pode ser conferida no site: <https://www.supervisao.com>

Responsável técnico pelo laudo: PAULO SERGIO PEREIRA - 231278093  
Conferido por: CAROLINE DE JESUS AZEVEDO - 477182550



CONSULTA Nº: 5523489

CONFIDENCIAL PARA: Vila Mariana Vistorias  
 Automotiva

REALIZADA EM: 24/11/2023 às 09:39



**ALERTA DE  
 RECALL**

### 🚗 Dados de Fabricação do Veículo

<b>Placa:</b> FVE-8914	<b>Marca/Modelo:</b> VW/ VW/UP MOVE MA	
<b>Chassi:</b> 9BWAG4123FT527714	<b>Motor:</b> CSE035618	<b>Combustível:</b> Alcool / Gasolina
<b>Cor:</b> Preta	<b>Tipo de veículo:</b> Automovel	<b>Município/UF:</b> SAO PAULO / SP
<b>Ano fabricação:</b> 2014	<b>Ano modelo:</b> 2015	<b>UF de Origem:</b> SP
<b>UF Faturado:</b> SP	<b>Caixa de câmbio:</b>	<b>Situação:</b> CIRCULACAO
<b>Espécie:</b> Passageiro	<b>Lotação:</b> 5	<b>Potência:</b> 82
<b>Carroceria:</b>	<b>Cilindradas:</b> 999	<b>Procedência:</b> Nacional
<b>Situação Chassi:</b> N	<b>Capacidade carga:</b> 137	<b>Eixo traseiro:</b> 0
<b>Terceiro eixo:</b> 0	<b>Documento importadora:</b>	<b>Identidade importadora:</b> 0
<b>Número DI:</b> 0	<b>Data Registri DI:</b> 0	<b>Fabricante:</b>
<b>Segmento:</b> AU - ENTRADA	<b>Grupo modelo veículo:</b> UP	<b>Data limite restrição Trib:</b>
<b>Capacidade máxima tração:</b>	<b>Peso bruto total:</b> 137	<b>Última atualização:</b> 2014-08-22

### 🚗 Informações do veículo - Base Nacional

<b>Placa:</b> FVE-8914	<b>Situação:</b> CIRCULAÇÃO
<b>Marca/Modelo:</b> VW / UP MOVE MA	<b>Tipo de veículo:</b> AUTOMÓVEL
<b>Ano fabricação/Ano modelo:</b> 2014 / 2015	<b>Procedência:</b> NACIONAL
<b>Município/UF:</b> SAO PAULO / SP	<b>Chassi:</b> 9BWAG4123FT527714 <b>Normal</b>
<b>Motor:</b> CSE035618	<b>Renavam:</b> 01255151614
<b>Combustível:</b> ALCOOL/GASOLINA	<b>Cor:</b> PRETA
<b>Capacidade de passageiros:</b> 5	<b>Espécie:</b> Passageiro
<b>Cilindradas:</b> 999	<b>Peso bruto(PBT):</b> 137
<b>Potência:</b> 82	<b>Capacidade de carga:</b> 137
<b>Eixo:</b> 2	<b>Eixo Traseiro Dif:</b> 0

### 🚫 RESTRIÇÕES E OUTRAS INFORMAÇÕES

NAO CONSTA RENAJUD



## Queixa e histórico de roubo e furto

✓ Não existe queixa de roubo e furto ativa

✓ Não existe histórico de roubo e furto

## Comparativo de Componentes Veiculares.

COMPONETE	FÁBRICA	ESTADUAL	COMPARATIVO
Chassi	9BWAG4123FT527714	9BWAG4123FT527714	✓
Motor	CSE035618	CSE035618	✓
Cor	PRETA	PRETA	✓
Combustível	ALCOOL / GASOLINA	ALCOOL/GASOLINA	✓

## E-Decodificador de chassi (Cortesia)

**Chassi :** 9BWAG4123FT527714

**Região :** Brasil / Paraguai / Colômbia / Uruguai

**Montadora :** Volkswagen do Brasil

**Marca :** Volkswagen

**Versão :** VW/ MOVE MA

**Ano Fabricação :** 2014

**Cilindradas :** 999

**Origem :** Nacional

**País :** Brasil

**Categoria :** Automovel

**Modelo :** UP MOVE MA

**Carroceria :** AU - ENTRADA

**Ano Modelo :** 2015

**Combustível :** ALCOOL/GASOLINA

## Base estadual (Cortesia)

**Placa:** FVE-8914

**Marca/Modelo:** VW / UP MOVE MA

**Categoria:** PARTICULAR

**Procedência:** NACIONAL

**UF de origem:** SP

**Motor:** CSE035618

**Combustível:** ALCOOL/GASOLINA

**Capacidade de passageiros:** 5

**Cilindradas:** 999

**Espécie:** Passageiro

**Eixo:** 2

**Situação:** CIRCULAÇÃO

**Tipo de veículo:** AUTOMÓVEL

**Ano fabricação/Ano modelo:** 2014 / 2015

**Município/UF:** SAO PAULO / SP

**Chassi:** 9BWAG4123FT527714 **Normal**

**Renavam:** 01255151614

**Cor:** PRETA

**Potência:** 82

**Peso bruto(PBT):** 137

**Capacidade de carga:** 137

**Eixo Traseiro Dif:** 0

## Informações de proprietário

**Proprietário Atual:** SC STRATEGIC CONSULTING PARTI  
C E SERV LTDA

## 🔗 Débitos do veículo

**PESQUISA NÃO COMPOSTA COM DÉBITOS DO VEÍCULO - CONSULTAR SITE DO DETRAN E DIVIDA ATIVA, PARA MAIS INFORMAÇÕES.**

## 📄 LICENCIAMENTO

**Ano de exercício do licenciamento:** 2023

## 🚫 Restrições

**Roubo e Furto:** Nada consta

**Restrição Administrativa:** Nada consta

**Restrição Tributária:** Nada consta

**Restrição Judiciária:** Nada consta

**Restrição Financeira:** Nada consta

**Comunicação de Venda:** NAO CONSTA COMUNICACAO DE VENDAS

**Restrição Jurídica:** Nada consta

**Restrição Ambiental:** Veículo com Inspeção Veicular OK

## 📄 SENATRAN / CSV - Para mais informações

Consultar site: <https://portalservicos.senatran.serpro.gov.br/#/>

## 📄 Gravame Cortesia

Para informações detalhadas realizar a pesquisa de Gravame.

## 🔗 Comunicação de venda

**Não Consta Comunicação de Venda**

## 📄 Recall

**Chassi:** 9BWAG4123FT527714

**Marca/Modelo:** VW/UP MOVE MA

**Montadora:** VOLKSWAGEN DO BRASIL LTDA

**Total recalls pendentes:** 3

Identificador do Recall	Descrição	Data do Registro
9BW2016009-Troca da tampa do tanque de combustível.	Possivel falha de vedacao da tampa do tanque.	13/12/2016
9BW2016008-Atualizacao do software da unidade de comando dos indicadores de direcao.	Possibilidade de inoperancia dos indicadores traseiros.	13/12/2016
9BW2023004-GERADOR DE GAS DOS AIRBAGS DO MOTORISTA	O PROPELENTE DE UM LOTE DE GERADOR DE GAS PODE DEGRADAR-SE APOS LONGOS PERIODOS DE EXPOSICAO A VARIACOES TERMICAS E UMIDADE. EM CASO DE DEFLAGRACAO, O GERADOR PODE ROMPER-SE PROJETANDO FRAGMENTOS COM RISCO DE DANOS FISICOS OU FATAIS.	16/06/2023

## 🔍 Informações de sinistro (cortesia)

**NÃO ENCONTRADO SINISTRO DE INDENIZAÇÃO INTEGRAL NAS BASES CONSULTADAS**

### ! Informações de indício de sinistro (Cortesia)

**NÃO ENCONTRADO INDÍCIO DE SINISTRO NAS BASES CONSULTADAS**

### ! Parecer técnico (Cortesia)

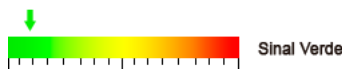

### 🔍 Informações para comercialização

#### 🔍 OFERTA EM LEILÃO

**NÃO CONSTA OFERTA EM LEILÃO PARA A PLACA FVE8914 NAS BASES CONSULTADAS**

#### 🔍 EVENTO CORPORATIVO/REMARKETING AUTOMOTIVO

**NÃO CONSTA EVENTO CORPORATIVO / REMARKETING AUTOMOTIVO PARA A PLACA FVE8914 NAS BASES CONSULTADAS**

#### 🔍 HISTÓRICO DE VENDA DIRETA POR MAIOR OFERTA

**NÃO CONSTA HISTÓRICO DE VENDA DIRETA PARA A PLACA FVE-8914 NAS BASES CONSULTADAS**

#### 🔍 HISTÓRICO DE COMERCIALIZAÇÃO POR BANCO OU SEGURADORA

**NÃO CONSTA COMERCIALIZAÇÃO PARA A PLACA FVE-8914 NAS BASES CONSULTADAS**



**Qualidade Garantida**  
Informação segura em tempo real

**SITE SEGURO**  
dados criptografados por SSL

**FIM DESTA PESQUISA.**

### ! Avisos legais

As informações contidas nesta pesquisa são **confidenciais ao CNPJ 09.530.158/0001-48** sendo possível sua utilização apenas como orientação em transações comerciais para fins legítimos de prevenção a fraude, legitimação de transações e proteção ao crédito, com responsabilidade administrativa, civil e criminal por quaisquer danos causados quando utilizadas em desacordo com a legislação em vigor. A responsabilidade da Company Conferi limita-se a transmitir fielmente informações sobre veículos automotores registradas em bases de dados públicas e privadas detentoras da informação. As informações contidas nesta pesquisa são as encontradas, na data e hora da mesma, em bases públicas e/ou privadas, sendo do CNPJ 09.530.158/0001-48 a responsabilidade sobre qualquer consequência causada por modificações ou atualizações após o momento em que esta pesquisa foi efetuada. O CNPJ 09.530.158/0001-48 declara ter ciência de que as informações contidas nesta pesquisa visam exclusivamente auxiliar no processo de averiguação da procedência do veículo, sendo apenas uma ferramenta de análise prévia e não um elemento unicamente decisivo para a comercialização de um veículo ou sua aprovação em um procedimento de vistoria. Para veículos cadastrados em outros estados, podem existir vícios ocultos, restrições, débitos ou bloqueios que irão constar no prontuário do veículo somente no momento da transferência efetiva para o estado. As informações contidas nesta pesquisa não substituem a consulta do órgão oficial, especialmente pelo fato de que as informações aqui exibidas podem ser acrescidas, modificadas ou retiradas de forma "on-line" por órgãos públicos, instituições financeiras ou seguradoras.