



LAUDO N:	12894
DATA:	09/10/2023 09:23:58
IMPRESSÃO:	09/10/2023 09:49:38
STATUS:	Aprovado



VISTORIA DE PROCEDÊNCIA VEICULAR

UNIDADE CREDENCIADA

RAZÃO SOCIAL ALVO VISTORIA CENTRO SJC	CPF/CNPJ 45618001000132	ENDEREÇO Avenida Tenente Névio Baracho	Nº 143	COMPLEMENTO
CIDADE São José dos Campos	BAIRRO Jardim Bela Vista	CEP 12209-020	CONTATOS 39422861	

DADOS DO VEÍCULO

PLACA:	FTW3212	ANO FAB/MOD:	2014/2014
MARCA/MODELO:	FIAT/FIORINO 1.4 FLEX	RENAVAM:	01014002122
COR:	BRANCA	LACRE:	
CHASSI BIN:	9BD265122E9016357	CHASSI:	9BD265122E9016357
MOTOR BIN:	327A0114185067	MOTOR:	327A0114185067
CÂMBIO BIN:		CÂMBIO:	



Traseira 45°



Placa Traseira



Dianteira 45°

RESUMO DOS DADOS NA CONSULTA

LEILÃO:	Nada consta.	INDÍCIO DE SINISTRO:	Nada consta.
SINISTRO:	Nada consta.	ROUBO/FURTO:	Nada consta.
RESTRIÇÃO:	Nada consta.	RENAJUD:	Nada consta.

OBSERVAÇÕES GERAIS



Lacre da Placa/QRCode



Hodômetro
256337



Motor
327A0114185067



Chassi
9BD265122E9016357



Longarina traseira esquerda



Longarina traseira direita



Painel dianteiro



Longarina dianteira esquerda



Longarina dianteira direita



Torre dianteira esquerda



Torre dianteira direita



Etiqueta Motor



Etiqueta Assoalho

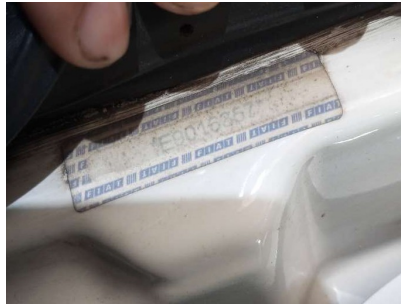

Etiqueta Batente

CONDIÇÃO DA NUMERAÇÃO DO CHASSI

✔ **Condição:** Dentro dos Padrões

CONDIÇÃO DA NUMERAÇÃO DO MOTOR

✔ **Condição:** Dentro dos Padrões

CONDIÇÃO DA NUMERAÇÃO DO CÂMBIO

⚠ **Condição:** Obstruído

CONDIÇÃO DAS ETIQUETAS

- ✔ **Motor:** Original
- ✔ **Assoalho:** Original
- ✔ **Batente da Porta:** Original

CONDIÇÃO DA PLACA / TARJETA

- ✔ **Lacração da Placa:** Dentro dos Padrões
- ✔ **Condição de Placa e Tarjeta:** Dentro dos Padrões



CONDIÇÃO DA GRAVAÇÃO DOS VIDROS VIN

PARABRISA:	Trocado/Não Original
PORTA DIANTEIRA ESQUERDA:	Original
PORTA TRASEIRA ESQUERDA / LATERAL ESQUERDA:	Não Obrigatorio
VIGIA TRASEIRA:	Não Obrigatorio
PORTA DIANTEIRA DIREITA:	Original
PORTA TRASEIRA DIREITA / LATERAL DIREITA:	Não Obrigatorio

CONDIÇÃO DOS PONTOS ESTRUTURAIS DO VEÍCULO

■ Painel traseiro	✔ Sem reparos	Painel Dianteiro	✔ Sem reparos
■ Longarina dianteira esquerda	✘ Com reparos	Longarina dianteira direita	✔ Sem reparos
■ Longarina traseira esquerda	✔ Sem reparos	Longarina traseira direita	✔ Sem reparos
■ Coluna traseira esquerda	✔ Sem reparos	Coluna traseira direita	✔ Sem reparos
■ Coluna dianteira esquerda	✔ Sem reparos	Coluna dianteira direita	✔ Sem reparos
■ Travessa traseira esquerda	✔ Sem reparos	Travessa traseira direita	✔ Sem reparos
■ Travessa dianteira esquerda	✔ Sem reparos	Travessa dianteira direita	✔ Sem reparos
■ Coluna central esquerda	✔ Sem reparos	Coluna Central direita	✔ Sem reparos
■ Torre traseira direita	✔ Sem reparos	Coluna traseira direita	✔ Sem reparos
■ Torre dianteira esquerda	✔ Sem reparos	Torre dianteira direita	✔ Sem reparos
■ Observação	Folha da caixa de ar direita com leve amassado,painel traseiro com leve amassado.		

Wesley Martins

O presente laudo possui caráter PARTICULAR, ANALÍTICO e INFORMATIVO do veículo objeto de exame e não substitui em hipótese alguma eventual perícia oficial do Instituto de Criminalística, bem como eventuais perícias de SEGURADORAS por possuírem peculiaridades próprias, cabendo a elas aceitar ou não as condições do veículo da forma que melhor lhe aprouver.

A sua validade restringe-se ao exato momento da realização dos exames, em razão do que a ALVO VISTORIA não se responsabiliza por quaisquer modificações, alterações e/ou substituições posteriores realizadas no veículo, especialmente aquelas que impliquem o chassi, motor, câmbio e suas respectivas numerações identificadoras, bem como outras que afetem a segurança do veículo (reformas estruturais).

Não são analisados itens que necessitem de equipamentos especializados como freios ABS, Airbags, Parte mecânica e elétrica.

ESTRUTURA:

ANALISE DE PINTURA E ITENS COMO PORTAS, CAPÔ, CRASHBOX E/OU AQUELES QUE PARA SUA SUBSTITUIÇÃO NÃO NECESSITE DE REPARO ESTRUTURAL ESTÃO FORA DO PARECER TÉCNICO.

As pesquisas realizadas para confrontar informações do veículo citado neste laudo são realizadas considerando a BASE DE INDICE NACIONAL (BIN) e é responsabilidade da empresa que contratamos o serviço de informações de dados. NÃO nos reponsabilizamos por DÉBITOS e MULTAS devido as mesmas serem oferecidas como CORTESIA conforme pesquisa anexa.



CRED ESPECIAL



DATA: 09/10/2023 HORA: 09:22:33

CONFIDENCIAL P/ CNPJ: 45.618.001/0001-32



INFORMAÇÕES DO VEÍCULO

	PLACA	FTW3212	PROCEDÊNCIA	NACIONAL
	CHASSI	9BD265122E9016357 (Normal)	Nº DO MOTOR	327A0114185067
	RENAVAM	01014002122	TIPO	CAMINHONETE
	COR	BRANCA	ANO / MODELO	2014 / 2014
	FABRICANTE	FIAT/FIORINO 1.4 FLEX	MUNICÍPIO / UF	SAO JOSE DOS CAMPOS / SP
	MARCA	FIAT/FIORINO 1.4 FLEX	CAP. PASSAG.	002
	COMBUSTÍVEL	ALCOOL / GASOLINA	POTÊNCIA	088
	CAP. DE CARGA	Nao Informado	ESPÉCIE	CARGA
	CARROCERIA	77182434	CAIXA CÂMBIO	Não informado
	EIXO	Nao Informado	EIXO AUXILIAR	Nao Informado
	EIXO TRASEIRO	Nao Informado	CILINDRADAS	Não informado
	REMARC.CHASSI	Nada consta	PESO BRUTO	Nao Informado
	SITUAÇÃO	CIRCULACAO	ATUALIZAÇÃO	

RESTRIÇÕES

QUEIXA DE ROUBO E FURTO	VEICULO NAO INDICA OCORRENCIA DE ROUBO/FURTO		
RESTRIÇÃO 01	NADA CONSTA	RESTRIÇÃO 02	NADA CONSTA
RESTRIÇÃO 03	NADA CONSTA	RESTRIÇÃO 04	NADA CONSTA

REGISTRO DE CONSULTAS DO VEICULO

EMPRESA	ALVO VISTORIA CENTRO LTDA	DATA	04/05/2023	UF	SP
EMPRESA	ALVO VISTORIA ANDROMEDA LTDA	DATA	06/10/2023	UF	SP
EMPRESA	ALVO VISTORIA CENTRO LTDA	DATA	09/10/2023	UF	SP

INFORMAÇÕES PÚBLICAS DE MERCADO

 COMUNICADO / VENDA	NAO CONSTA COMUNICACAO DE VENDA ATIVA
------------------------	---------------------------------------

 KART VEICULO	NÃO FOI LOCALIZADO ALTERAÇÕES DAS CARACTERÍSTICAS !
------------------	---

COR	MOTOR	CHASSI	COMBUSTIVEL
-----	-------	--------	-------------

RENAJUD DETALHADO

 VEICULO NAO POSSUI RESTRICAO

GRAVAME

NOME FINANCIADO	AGENTE		
CREDOR	BANCO SANTANDER SA	Nº CONTRATO	SIRCAF: SIM 0
UF GRAVAME	SP	FINAL CONTRATO	07/07/2014
STATUS	VEICULO TEVE GRAVAME BAIXADO PELO AGENTE FINANCEIRO		

INFORMAÇÕES DETRAN - SP

MULTAS	NADA CONSTA	ULTIMO LICENCIAMENTO	2023
IPVA	NADA CONSTA	OBSERVAÇÕES	EM DIA (PRAZO PARA LICENCIAMENTO VENCERA NO PROXIMO ANO).

RESTRIÇÕES

BLOQUEIO DE FURTO	NADA CONSTA	RESTRIÇÃO ADMINISTRATIVA	NADA CONSTA
RESTRIÇÃO TRIBUTÁRIA	NADA CONSTA	RESTRIÇÃO JUDICIÁRIA	NADA CONSTA
RESTRIÇÃO FINANCEIRA	NADA CONSTA	RESTRIÇÃO GUINCHO	NADA CONSTA

INFORMAÇÕES / BASE ESTADUAL

MODELO	FIAT/FIORINO 1.4 FLEX	MUNICÍPIO / UF	SAO JOSE DOS CAMPOS - SP
FABRICAÇÃO	2014 / 2014	COR	BRANCA
PLACA	FTW3212	RENAVAM	01014002122
CHASSI	9BD265122E9016357	MOTOR	327A0114185067

RESTRIÇÕES BASE ESTADUAL

DEBITO MUNICIPAIS	0,00	DEBITO IPVA	0,00
DEBITO RENAINF	0,00	DEBITO DER	0,00
DEBITO DERSA	0,00	DEBITO DETRAN	0,00
DEBITO LICENCIAMENTO	25/07/2023	DEBITO DPVAT	NADA CONSTA
ADMINISTRATIVA	NADA CONSTA	JUDICIAL	NADA CONSTA
TRIBUTARIA	NADA CONSTA	RESRENAJUD	NAO CONSTA BLOQUEIO JUDICIAL - RENAJUD
RESTRIÇÃO 01	NADA CONSTA	RESTRIÇÃO 02	VEICULO COM INSPECAO VEICULAR OK
RESTRIÇÃO 03	NADA CONSTA	RESTRIÇÃO 04	NADA CONSTA
RESTRIÇÃO 05	NAO INFORMADO	RESTRIÇÃO 06	

ULTIMO / LICENCIAMENTO

25/07/2023

TABELA FIPE

MODELO	Ka 1.0 8v/1.0 8v St Flex 3p	MONTADORA	FIAT
VALOR	R\$ 48.710,00	COMBUSTIVEL	ALCOOL / GASOLINA
ANO MODELO	2014	REFERÊNCIA	Outubro/2023

DECODIFICADOR

CHASSI	9BD265122E9016357	MARCA	FIAT
MODELO	FIORINO	MONTADORA	FIAT
VEÍCULO	FIORINO	VERSÃO	1.4 FLEX
CLASSIFICAÇÃO	NACIONAL	COMBUSTÍVEL	ALCOOL / GASOLINA
ANO MODELO	2014	ANO DE FABRICAÇÃO	2014
PAÍS	BRASIL	REGIÃO GEOGRÁFICA	BRASIL / PARAGUAI / COLOMBIA / URUGUAI

INFORMAÇÃO DE SINISTRO

NADA CONSTA. 09/10/2023

OUTRAS INFORMAÇÕES DE SINISTROS

SISTEMA INDISPONIVEL NO MOMENTO

FAROL / PARECER TÉCNICO



FACIL ACEITAÇÃO E COMERCIALIZAÇÃO PERANTE O MERCADO

FAROL principais características:

Verificação do veículo nas Bases de Dados dos maiores provedores de informação do mercado, e fornecer uma análise prévia sobre o eventual risco de aceitação do veículo, indicando se o mesmo seria de fácil, média ou difícil comercialização perante o mercado.

Obs: Em alguns casos o veículo poderá ter a aceitação saneada mediante emissão de laudo regulatório oficial (padrão INMETRO).



NÃO EXISTE OCORRENCIA DE VENDA DIRETA PARA O VEICULO !



NÃO EXISTE OCORRENCIA DE LEILÃO PARA ESTE VEÍCULO !



NÃO EXISTE OCORRENCIA DE LEILÃO PARA ESTE VEÍCULO !



NÃO EXISTE OCORRENCIA DE LEILÃO PARA ESTE VEÍCULO !

ÚLTIMOS / PROPRIETÁRIOS

ATUAL	VIVA PRINTER SOLUCOES EM IMPRESSAO LTDA	ANTERIOR	FIAT AUTOMOVEIS SA
-------	---	----------	--------------------



ALERTA ÓBITO

NÃO FOI LOCALIZADO ALERTA DE ÓBITO



Estas informações são confidenciais e deverão ser utilizadas, única e exclusivamente, para orientação das transações comerciais do CNPJ:45.618.001/0001-32, responsabilizando-se civil e criminalmente por danos que ocasionar a terceiros, quando utilizadas em desacordo com a legislação em vigor, incluindo a Lei 13.709/18 (Lei Geral de Proteção de Dados - LGPD). A responsabilidade da Rede Cred Auto limita-se a transmitir fielmente as informações sobre veículos automotores registrados em Bases de Dados públicas e privadas detentoras das informações. As informações exibidas nesta consulta são as que se encontram disponíveis na data e hora da consulta nas Bases de Dados públicas ou privadas, cabendo ao CNPJ:45.618.001/0001-32. Em caso de dúvida ou divergência, consultar diretamente o órgão competente. O CNPJ:45.618.001/0001-32 declara ter ciência que todas as informações prestadas no corpo desta consulta visam exclusivamente colaborar com o processo de averiguação de procedência do veículo, servindo apenas como uma ferramenta de análise prévia e não como elemento de decisão única para vistoria ou comercialização do veículo. O levantamento das informações veiculares via consulta eletrônica jamais pode substituir a consulta do órgão oficial especialmente pelo fato de que as informações podem ser acrescidas, modificadas ou retiradas de forma "on-line" pelos órgãos públicos, instituições financeiras e seguradoras, o veículo sendo cadastrado em outro estado pode haver vícios ocultos, restrições débitos ou bloqueios que só irão constar no prontuário do veículo no momento da transferência efetiva para o estado.