

SITUAÇÃO GERAL

APROVADO

APRESENTAÇÃO

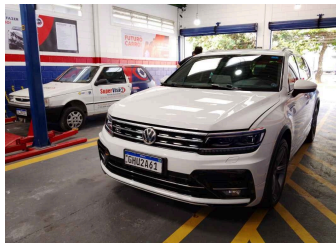

DADOS GERAIS DO VEÍCULO

NO. LAUDO:	4153709
DATA DE VISTORIA:	18/10/2024 17:36:36
MARCA:	VOLKSWAGEN
MODELO:	I/VW TIGUAN ALLSPACE RL
COR:	BRANCA
ANO FABRICAÇÃO:	2018
ANO MODELO:	2018
PLACA:	GHU2A61
RENAVAM:	01168303041
KM:	76870
COMBUSTÍVEL:	GASOLINA
UNIDADE:	JUNDIAÍ
CLIENTE:	FELIPE

RESUMO DE STATUS

OK CHASSI .	ANALISA AS CONDIÇÕES DA GRAVAÇÃO DO CHASSI DO VEÍCULO. ITEM DE IDENTIFICAÇÃO OBRIGATÓRIO.
OK MOTOR .	ANALISA AS CONDIÇÕES DA NUMERAÇÃO IDENTIFICADORA DO MOTOR.
OK CÂMBIO .	ANALISA AS CONDIÇÕES DA NUMERAÇÃO IDENTIFICADORA DO CÂMBIO, QUANDO PRESENTE E VISÍVEL.
OK ETA'S	ANALISA AS ETIQUETAS DE IDENTIFICAÇÃO AUTODESTRUTÍVEIS, QUANDO EXISTENTES E OBRIGATÓRIAS.
OK PLACAS	VERIFICA AS CONDIÇÕES DAS PLACAS IDENTIFICADORAS DIANTEIRA E TRASEIRA.
OK VIDROS	ANALISA A GRAVAÇÃO DA PORÇÃO VIS DO CHASSI NOS VIDROS QUANDO OBRIGATÓRIOS.
OK ESTRUTURA VEICULAR	ANALISA, NAS PARTES VISÍVEIS, AS CONDIÇÕES DOS PRINCIPAIS PONTOS ESTRUTURAIS DA CARROCERIA, TRAZENDO POSSÍVEIS INDICAÇÕES DE REPAROS.
OK HISTÓRICO: LEILÃO/SINISTRO/:	O HISTÓRICO VEICULAR, QUANDO CONTRATADO, TRAZ OS DADOS DISPONÍVEIS NAQUELE MOMENTO DAS PRINCIPAIS BASES INFORMATIVAS.
OK DOCUMENTAÇÃO	VERIFICA SE O VEÍCULO POSSUI ALGUMA MODIFICAÇÃO PASSÍVEL DE ANÁLISE REGULARIZADA NO CRLV.

ACESSÓRIOS E COMPLEMENTOS

• ACESSÓRIOS E EXTRAS

CÂMBIO AUTOMÁTICO

DIREÇÃO HIDRÁULICA/ELÉTRICA

Veículo vistoriado, você despreocupado!



GHU2A61

4153709

WWW.SUPERVISAOCOM



RETROVISORES ELÉTRICOS

ACEND. DE CIGARROS

ALARME

AR QUENTE

BANCO ELÉT. MOTORISTA

ESTEPE

MACACO

RÁDIO

TETO SOLAR

VIDROS ELÉTRICOS

LIMP./LAV. VIDRO TRAS.

ANTENA ELÉTRICA

BANCO BI-PARTIDO

CHAVE DE RODA

PILOTO AUTOMÁTICO

RODAS DE LIGA LEVE

AR CONDICIONADO

TRAVAS ELÉTRICAS

TÉRMICO TRASEIRO

ANTENA

BANCO DE COURO

COMP. DE BORDO

TAPETES

TRIÂNGULO

CHASSI .

NO. CHASSI NA BIN: 3VVJ465N7JM200874

NO. CHASSI NO VEÍCULO: 3VVJ465N7JM200874

NO. CHASSI NO DOCUMENTO: N/I

• GRAVAÇÃO DO CHASSI

NUMERAÇÃO IDENTIFICADORA : DENTRO DOS PADRÕES HABITUAIS DO FABRICANTE

CHAPA SUPORTE : REGIÃO ÍNTEGRA

MOTOR .

NO. MOTOR NA BIN: CXD026393

NO. MOTOR NO VEÍCULO: CXD026393

NO. MOTOR NO DOCUMENTO: N/I

• NUMERAÇÃO DO MOTOR

DENTRO DOS PADRÕES HABITUAIS DO FABRICANTE

É A MESMA QUE CONSTA NA BIN OU CRLV

CÂMBIO .

NO. CÂMBIO NA BIN: N/C

NO. CÂMBIO NO VEÍCULO: OBSTRUÍDA

• NUMERAÇÃO DO CÂMBIO

NUMERAÇÃO OBSTRUÍDA (ITEM EXCLUÍDO DO PARECER)

NÃO POSSUI CADASTRO NA BIN



ETA'S

• ETIQUETAS DE IDENTIFICAÇÃO

ETA MOTOR :	ETA DENTRO DOS PADRÕES / NUMERAÇÃO COINCIDE COM O CHASSI
ETA BATENTE DA PORTA :	ETA DENTRO DOS PADRÕES / NUMERAÇÃO COINCIDE COM O CHASSI
ETA ASSOALHO :	NÃO OBRIGATÓRIO
PLAQUETA ANO FABRICAÇÃO :	PLAQUETA OK (NACIONAIS E IMPORT. APÓS 1999)

PLACAS

• PLACA DIANTEIRA

PLACA DENTROS DOS PADRÕES

• PLACA TRASEIRA

PLACA DENTROS DOS PADRÕES

VIDROS

• CONDIÇÃO DO CHASSI NOS VIDROS.

PARABRISA :	GRAVAÇÃO ORIGINAL / COINCIDE COM O CHASSI
PORTA DIANTE. ESQ. :	GRAVAÇÃO ORIGINAL / COINCIDE COM O CHASSI
PORTA TRAS. ESQ / LAT TRAS. ESQ. :	GRAVAÇÃO ORIGINAL / COINCIDE COM O CHASSI
VIGIA TRASEIRO. :	GRAVAÇÃO ORIGINAL / COINCIDE COM O CHASSI
PORTA TRAS. DIR / LAT TRAS. DIR. :	GRAVAÇÃO ORIGINAL / COINCIDE COM O CHASSI
PORTA DIANTE. DIR. :	GRAVAÇÃO ORIGINAL / COINCIDE COM O CHASSI

ESTRUTURA VEICULAR

• ESTRUTURA VEICULAR - DIANTEIRA

LONGARINA DIANTEI. ESQ. :	SEM AVARIAS APARENTES
LONGARINA DIANTEI. DIR. :	SEM AVARIAS APARENTES
TORRE DO AMORTECEDOR DIANTEI. ESQ. :	SEM AVARIAS APARENTES
TORRE DO AMORTECEDOR DIANTEI. DIR. :	SEM AVARIAS APARENTES
PAINEL CORTA FOGO . :	SEM AVARIAS APARENTES
PAINEL DIANT. INF./SUP. OU ALMA DO PARACHOQUE:	SEM AVARIAS APARENTES
CRASHBOX (PARAFUSADO) . :	SEM AVARIAS APARENTES
CRASHBOX/QUADRO DO RADIADOR (SOLDADO) . :	SEM AVARIAS APARENTES
PARALAMA INT. DIANTEI. DIR. :	SEM AVARIAS APARENTES
PARALAMA INT. DIANTEI. ESQ. :	SEM AVARIAS APARENTES

• ESTRUTURA VEICULAR - TRASEIRA

LONGARINA TRASEI. ESQ. :	SEM AVARIAS APARENTES
LONGARINA TRASEI. DIR. :	SEM AVARIAS APARENTES
CAIXA DE RODA TRASEI. ESQ. :	SEM AVARIAS APARENTES
CAIXA DE RODA TRASEI. DIR. :	SEM AVARIAS APARENTES
PAINEL TRASEIRO . :	SEM AVARIAS APARENTES
CONDIÇÕES DA CAÇAMBA (COMPART. DE CARGA) . :	NÃO APLICADO
PAINEL TRAS. DA CABINE (SEPARAÇÃO CAÇAMBA):	NÃO APLICADO

• ESTRUTURA VEICULAR - LATERAIS

FOLHA LAT. TRASEI. DIR. :	SEM AVARIAS APARENTES
FOLHA LAT. TRASEI. ESQ. :	SEM AVARIAS APARENTES
CAIXA DE AR DIREITA . :	SEM AVARIAS APARENTES
CAIXA DE AR ESQUERDA . :	SEM AVARIAS APARENTES
COLUNA ESQ. (A) . :	SEM AVARIAS APARENTES
COLUNA ESQ. (B) . :	SEM AVARIAS APARENTES



COLUNA ESQ. (C) . :	SEM AVARIAS APARENTES
COLUNA DIR. (A) . :	SEM AVARIAS APARENTES
COLUNA DIR. (B) . :	SEM AVARIAS APARENTES
COLUNA DIR. (C) . :	SEM AVARIAS APARENTES

• ESTRUTURA VEICULAR - OUTROS

ASSOALHO DO MONOBLOCO (HABITÁCULO, ÁREA VISÍVEL) . :	SEM AVARIAS APARENTES (ÁREA VISÍVEL)
ASSOALHO DO PORTAMALAS / CAÇAMBA . :	SEM AVARIAS APARENTES (ÁREA VISÍVEL)
CAIXA DE ESTEPE(DIVISÃO ASSOALHO DO PORTAMALAS):	SEM AVARIAS APARENTES
ALONGAMENTO DE CHASSI (PESADOS) . :	NÃO APLICADO
ESTRUTURA DO TETO . :	SEM AVARIAS APARENTES (ÁREA VISÍVEL)
FOLHA DO TETO . :	SEM AVARIAS APARENTES (ÁREA VISÍVEL)

HISTÓRICO: LEILÃO/SINISTRO/R/F
• HISTÓRICO VEICULAR

NENHUM REGISTRO ENCONTRADO

DOCUMENTAÇÃO
• CRLV/PESQUISA NOVO

NENHUM REGISTRO ENCONTRADO

• VEÍCULO NOVO

NENHUM REGISTRO ENCONTRADO

OBSERVAÇÃO
OBSERVAÇÕES GERAIS

- A PRESENTE VISTORIA POSSUI CARÁTER INFORMATIVO DE ANÁLISE PARTICULAR DO VEÍCULO VISTORIADO, NÃO SUBSTITUINDO A PERÍCIA OFICIAL DO INSTITUTO DE CRIMINALÍSTICA OU QUALQUER LAUDO OFICIAL DE ORGÃOS COMPETENTES. OS ORGÃOS OFICIAIS POSSUEM FERRAMENTAS PRÓPRIAS DE ANÁLISE, NÃO DISPONÍVEIS PARA EMPRESAS DE VISTORIA;
- A UNIDADE SUPER VISÃO PRESTADORA DE SERVIÇO ABAIXO DESCRITA NÃO SE RESPONSABILIZA POR QUAISQUER MODIFICAÇÕES POSTERIORES A REALIZAÇÃO DA VISTORIA. ESTE DOCUMENTO POSSUI SUA VALIDADE NO EXATO MOMENTO DA VISTORIA;
- OS ITENS ANALISADOS RESPEITAM O ESCOPO DO RESPECTIVO SERVIÇO CONTRATADO, QUE SÃO APENAS OS ITENS INDICADOS NO PRESENTE DOCUMENTO, DENTRO DOS CRITÉRIOS ESTABELECIDOS EM CADA UM DELES, NÃO ABRAGENDO NENHUM ITEM QUE NÃO ESTEJA PRESENTE NESTA VISTORIA;
- O STATUS/RESULTADO FINAL SEGUE O CRITÉRIO DE AVALIAÇÃO DESENVOLVIDO PELA SUPER VISÃO PERÍCIAS E VISTORIAS LTDA, PODENDO ESTE SER ALTERADO SEM PRÉVIA COMUNICAÇÃO (ÚLTIMA ATUALIZAÇÃO 18/11/2023);
- OS ITENS ESTRUTURAIS ANALISADOS CONTEMPLAM AS REGIÕES VISÍVEIS, PASSÍVEIS DE SEREM ANALISADAS SEM DESMONTAGEM DE PEÇAS, INCLUINDO REGIÕES COM KIT GNV, ENGATES, ACABAMENTOS, OU QUALQUER OUTRO ITEM INSTALADO NO MOMENTO DA VISTORIA;
- PARA OS CASOS CITADOS ACIMA, A ANÁLISE DA PEÇA ESTRUTURAL CITADA FICA EXCLUÍDA DO PARECER;
- A SUPER VISÃO DISPONIBILIZA NA ÍNTEGRA OS DADOS FORNECIDOS PELAS EMPRESAS DE PESQUISA, NÃO SE RESPONSABILIZANDO POR INFORMAÇÕES VINDAS DESTES FORNECEDORES POR SE TRATAREM DE BASES DE TERCEIROS;
- CRITÉRIO DE AVALIAÇÃO DAS SEGURADORAS: AS COMPANHIAS DE SEGURO POSSUEM SEUS PRÓPRIOS MÉTODOS E CRITÉRIOS DE AVALIAÇÃO DE RISCO PARA ACEITAÇÃO OU NÃO DA COBERTURA SECURITÁRIA, POR ESSE MOTIVO INFORMAMOS QUE O RESULTADO DESTA VISTORIA, INDEPENDENTE DA ACEITAÇÃO OU NÃO DA SEGURADORA;
- A SUPER VISÃO NÃO VALIDA A EXISTÊNCIA OU O FUNCIONAMENTO DAS BOLSAS DE AIRBAG NO VEÍCULO;
- MULTAS, DÉBITOS, RESTRIÇÕES FINANCEIRAS COMO GRAVAME OU OUTROS, NÃO FAZEM PARTE DO ESCOPO DA VISTORIA. PARA LEVANTAMENTO DE DÉBITOS DO VEÍCULO, PROCURAR UM PROFISSIONAL ESPECIALIZADO;
- NÃO VERIFICAMOS A PROCEDÊNCIA DA INFORMAÇÃO DE HODOMETRO EM NOSSAS VISTORIAS DEVIDO A INEXISTÊNCIA DE FERRAMENTAS QUE PERMITAM 100% DE ASSERTIVIDADE.



FOTOS

Frente

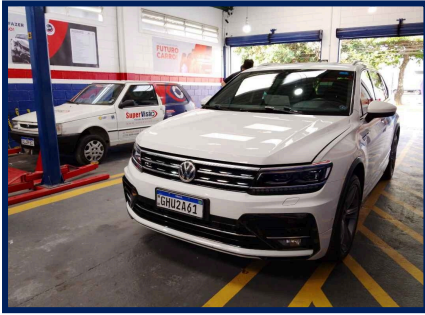

Traseira

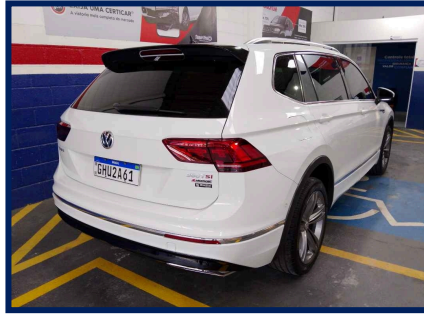

Placa



KM

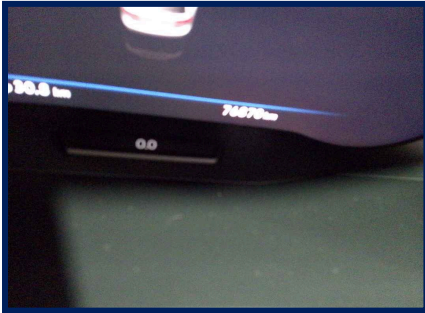

Compartimento motor

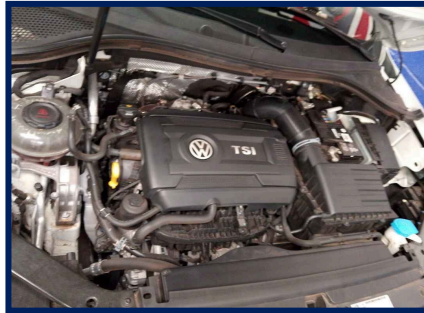

Motor



Câmbio



Etiqueta ETA Motor



Chassi



Foto eta coluna



Data Cinto Segurança

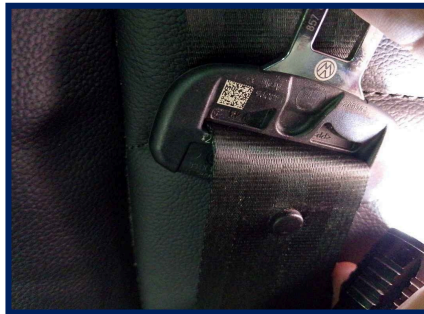

Gravação do vidro



Torre amort diant/direita



Torre amort diant/esquer



Longarina dianti/direita

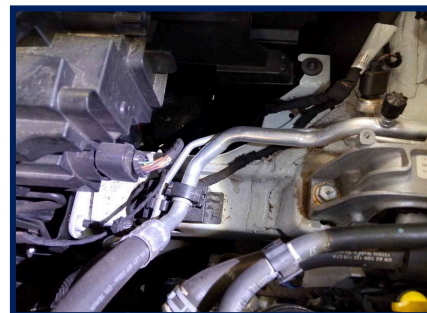

Longarina dianteira/esquerda

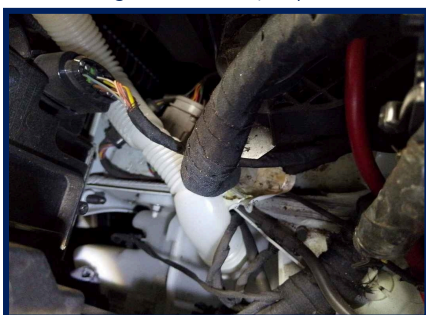

Painel Dianteiro

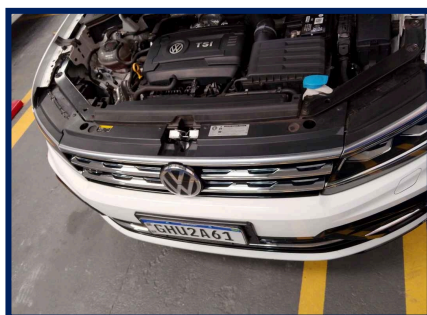

Caixa De Ar Esq

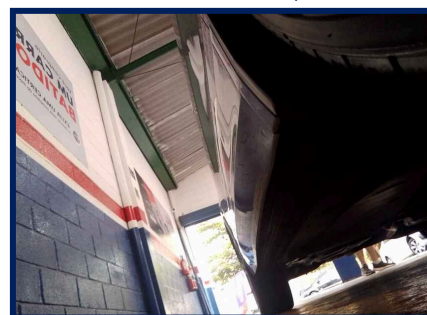

Assoalho Central

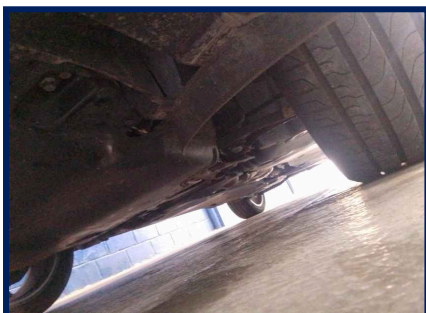

Trilho Coluna Tras. Esq

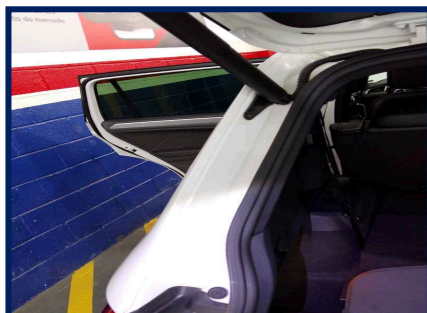

Longarina traseira/esquerda

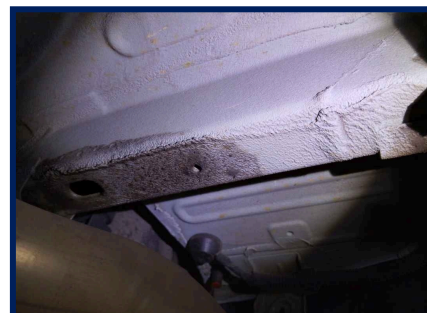

Longarina traseira/direita

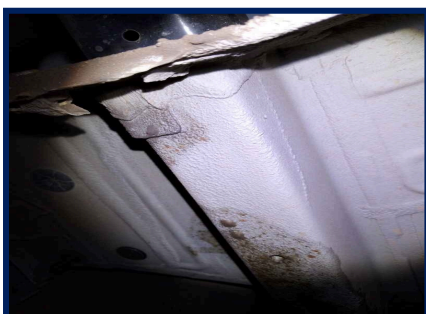

Junção Assoalho/Painel Tras

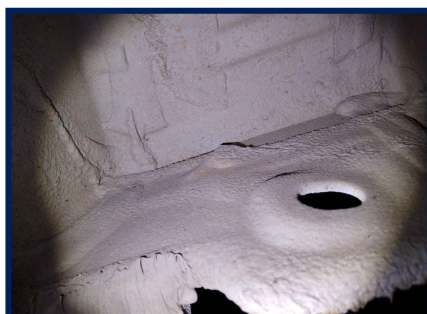

Assoalho Int. Portamalas



Trilho Coluna Tras. Dir



CAIXA DE AR DIR.



Painel geral

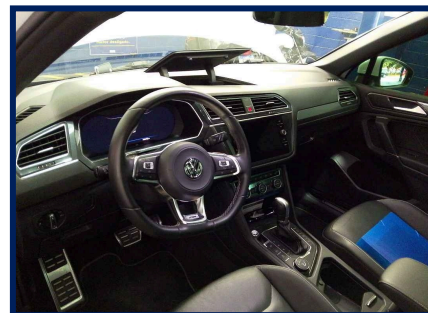

Acabamento P.E

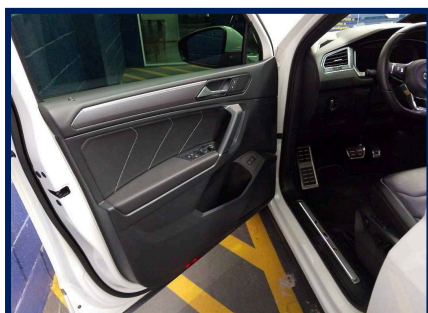

Multimídia / Painel Central



Acabamento P.D



Banco Traseiro

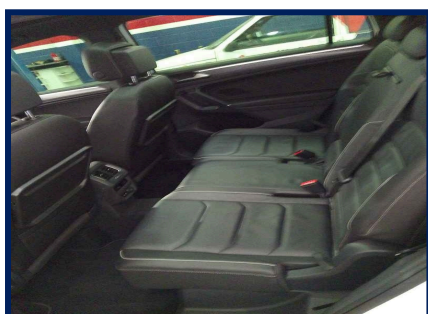

Pneus/Rodas Diant. Esq.



Pneus/Rodas Traseiro Esq.

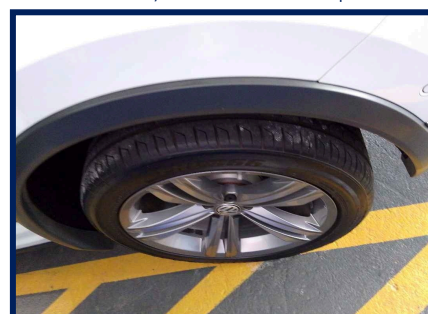

Pneus/Rodas Traseiro Dir.

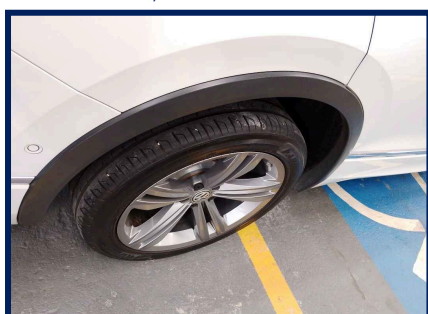

Pneus/Rodas Diant. Direito

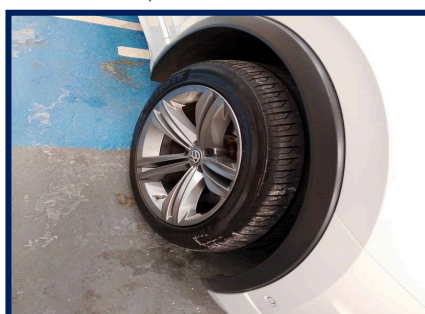

Pneu Estepe

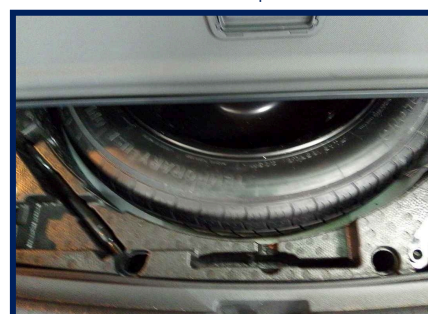

Eu, FELIPE, declaro ter recebido o seguinte da: JUNDIAI VISTORIA VEICULAR LTDA e cnpj: 51.047.974/0001-61 e compreendido todas as informações contidas no ato da inspeção do veículo, concordando que quaisquer esclarecimentos futuros sobre as condições do veículo ora vistoriado somente poderão ser solicitados por mim.

Rua Plínio Torrezan - Jardim Mercii - TEL: (11) 45266900

Documento assinado eletronicamente com fundamento no art. 9º 1º, do decreto nº 8.539, de 8 de outubro de 2015 em 18/10/2024 17:36:36, conforme horário oficial de Brasília, por JUNDIAI VISTORIA VEICULAR LTDA
A autenticação deste documento pode ser conferida no site: <https://www.supervisao.com>



Responsável técnico pelo laudo: VICTOR CANDIDO LIMA - 548002538
Conferido por: GIOVANNA MAYRA OLIVEIRA SILVA - 540965455



CONSULTA Nº: 6864520

CONFIDENCIAL PARA: Jundiá Vistoria Veicular Ltda

REALIZADA EM: 18/10/2024 às 17:06



VW TIGUAN ALLSPACE RL

Dados de Fabricação do Veículo

Placa: GHU-2061	Marca/Modelo: I / VW TIGUAN ALLSPACE RL	
Chassi: 3VVJ465N7JM200874	Motor: CXD026393	Combustível: Gasolina
Cor: Branca	Tipo de veículo: Utilitário	Município/UF: SAO PAULO / SP
Ano fabricação: 2018	Ano modelo: 2018	UF de Origem: SP
UF Faturado: SP	Caixa de câmbio:	Situação CIRCULACAO
Espécie Misto	Lotação 7	Potência 220
Carroceria	Cilindradas 1984	Procedência Importado
Situação Chassi N	Capacidade carga 474	Eixo traseiro 0
Terceiro eixo 0	Documento importadora	Identidade importadora 0
Número DI 1816825125	Data Registri DI 0	Fabricante
Segmento AU - SUVs	Grupo modelo veículo TIGUAN	Data limite restrição Trib
Capacidade máxima tração	Peso bruto total 244	Última atualização: 2018-10-11

Informações do veículo - Base Nacional

Placa: GHU-2A61	Situação: CIRCULAÇÃO
Marca/Modelo: I / VW TIGUAN ALLSPACE RL	Tipo de veículo: UTILITÁRIO
Ano fabricação/Ano modelo: 2018 / 2018	Procedência: IMPORTADA
Município/UF: JUNDIAI / SP	Chassi: 3VVJ465N7JM200874 Normal
Motor: CXD026393	Renavam: 01168303041
Combustível: GASOLINA	Cor: BRANCA
Capacidade de passageiros: 7	Espécie: Misto
Cilindradas: 1984	Peso bruto(PBT): 244
Potência: 220	Capacidade de carga: 474
Eixo: 2	Eixo Traseiro Dif: 0

RESTRICÇÕES E OUTRAS INFORMAÇÕES

Alienação Fiduciária
NAO CONSTA RENAJUD



Queixa e histórico de roubo e furto

✓ Não existe queixa de roubo e furto ativa

✓ Não existe histórico de roubo e furto



Comparativo de Componentes Veiculares.

COMPONENTE	FÁBRICA	ESTADUAL	COMPARATIVO
Chassi	3VVJ465N7JM200874	3VVJ465N7JM200874	✓
Motor	CXD026393	CXD026393	✓
Cor	BRANCA	BRANCA	✓
Combustível	GASOLINA	GASOLINA	✓

E-Decodificador de chassi

Chassi : 3VVJ465N7JM200874

Região : Costa Rica/ México / Trindade

Montadora : Volkswagen de Mexico SA de CV

Marca : Volkswagen

Versão : IVW ALLSPACE RL

Ano Fabricação : 2018

Cilindradas : 1984

Origem : Importado

País : Importado

Categoria : Utilitario

Modelo : IVW TIGUAN ALLSPACE RL

Carroceria : AU - SUVs

Ano Modelo : 2018

Combustível : Gasolina



Base estadual (Cortesia)

Placa: GHU-2A61

Marca/Modelo: I / VW TIGUAN ALLSPACE RL

Categoria: PARTICULAR

Procedência: IMPORTADA

UF de origem: SP

Motor: CXD026393

Combustível: GASOLINA

Capacidade de passageiros: 7

Cilindradas: 1984

Espécie: Misto

Eixo: 2

Situação: **CIRCULAÇÃO**

Tipo de veículo: UTILITÁRIO

Ano fabricação/Ano modelo: 2018 / 2018

Município/UF: JUNDIAI / SP

Chassi: 3VVJ465N7JM200874 **Normal**

Renavam: 01168303041

Cor: BRANCA

Potência: 220

Peso bruto(PBT): 244

Capacidade de carga: 474

Eixo Traseiro Dif: 0



Informações de proprietário

Proprietário Atual: EDUARDO HENRIQUE ALVES MARTINS

Débitos do veículo

Multas: Consultar Detran / Sefaz

Multas: R\$ *

IPVA: Consultar Detran / Sefaz

IPVA: R\$ *

LICENCIAMENTO

Ano de exercício do licenciamento: 2024

Restrições

Roubo e Furto: Nada consta

Restrição Administrativa: Nada consta

Restrição Tributária: Nada consta

Restrição Judiciária: Nada consta

Restrição Financeira: Alienação Fiduciária

Comunicação de Venda: NAO CONSTA COMUNICACAO DE VENDAS

Restrição Jurídica: Nada consta

Restrição Ambiental: Veículo com Inspeção Veicular OK

DETRAN - Para informações Multas/IPVA/Licenciamento/Restrições

Consultar site: <https://www.detran.sp.gov.br/wps/portal/portaldetran/cidadao/home>

Dívida Ativa: Consulte a Secretaria da Fazenda do Estado

SENATRAN / CSV - Para mais informações

Consultar site: <https://portalservicos.senatran.serpro.gov.br/#/>

Gravame Cortesia

DADOS DA RESTRIÇÃO

Descrição do status do veículo: Alienação Fiduciária

Data da inclusão Gravame: 27/01/2024

DADOS DO VEÍCULO

Chassi: 3VVJ465N7JM200874

Placa: GHU2A61

UF: SP

Marca/Modelo: I / VW TIGUAN ALLSPACE RL

Ano Fabricação: 2018

Ano Modelo: 2018

DADOS DO AGENTE / FINANCIADO

Nome Financeira: BANCO C SEIS SA

Comunicação de venda

Não Consta Comunicação de Venda

Recall

Não encontrado recall

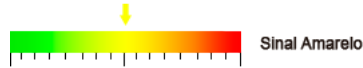
! Informações de sinistro (cortesia)**NÃO ENCONTRADO SINISTRO DE INDENIZAÇÃO INTEGRAL NAS BASES CONSULTADAS****! Informações de indício de sinistro (Cortesia)****NÃO ENCONTRADO INDÍCIO DE SINISTRO NAS BASES CONSULTADAS****! Parecer técnico (Cortesia)****🔍 Informações para comercialização****📈 OFERTA EM LEILÃO****NÃO CONSTA OFERTA EM LEILÃO PARA A PLACA GHU2A61 NAS BASES CONSULTADAS****📈 EVENTO CORPORATIVO/REMARKETING AUTOMOTIVO****NÃO CONSTA EVENTO CORPORATIVO / REMARKETING AUTOMOTIVO PARA A PLACA GHU2A61 NAS BASES CONSULTADAS****📈 HISTÓRICO DE VENDA DIRETA POR MAIOR OFERTA****NÃO CONSTA HISTÓRICO DE VENDA DIRETA PARA A PLACA GHU-2A61 NAS BASES CONSULTADAS****📈 HISTÓRICO DE COMERCIALIZAÇÃO POR BANCO OU SEGURADORA****NÃO CONSTA COMERCIALIZAÇÃO PARA A PLACA GHU-2A61 NAS BASES CONSULTADAS****📄 Dívida Ativa proprietário atual****NÃO LOCALIZADO DÍVIDA ATIVA DO PROPRIETÁRIO.**



Qualidade Garantida
Informação segura em tempo real

SITE SEGURO
dados criptografados por SSL

FIM DESTA PESQUISA.

Avisos legais

As informações contidas nesta pesquisa são **confidenciais ao CNPJ 51.047.974/0001-61** sendo possível sua utilização apenas como orientação em transações comerciais para fins legítimos de prevenção a fraude, legitimação de transações e proteção ao crédito, com responsabilidade administrativa, civil e criminal por quaisquer danos causados quando utilizadas em desacordo com a legislação em vigor. A responsabilidade da Company Conferi limita-se a transmitir fielmente informações sobre veículos automotores registradas em bases de dados públicas e privadas detentoras da informação. As informações contidas nesta pesquisa são as encontradas, na data e hora da mesma, em bases públicas e/ou privadas, sendo do CNPJ 51.047.974/0001-61 a responsabilidade sobre qualquer consequência causada por modificações ou atualizações após o momento em que esta pesquisa foi efetuada. O CNPJ 51.047.974/0001-61 declara ter ciência de que as informações contidas nesta pesquisa visam exclusivamente auxiliar no processo de averiguação da procedência do veículo, sendo apenas uma ferramenta de análise prévia e não um elemento unicamente decisivo para a comercialização de um veículo ou sua aprovação em um procedimento de vistoria. Para veículos cadastrados em outros estados, podem existir vícios ocultos, restrições, débitos ou bloqueios que irão constar no prontuário do veículo somente no momento da transferência efetiva para o estado. As informações contidas nesta pesquisa não substituem a consulta do órgão oficial, especialmente pelo fato de que as informações aqui exibidas podem ser acrescidas, modificadas ou retiradas de forma "on-line" por órgãos públicos, instituições financeiras ou seguradoras.