

SITUAÇÃO GERAL

APROVADO

APRESENTAÇÃO



DADOS GERAIS DO VEÍCULO

NO. LAUDO:	4105674
DATA DE VISTORIA:	02/10/2024 09:42:30
MARCA:	CHERRY
MODELO:	CAOACHERY/TIGGO7 TXS
COR:	PRATA
ANO FABRICAÇÃO:	2021
ANO MODELO:	2022
PLACA:	GFX4B55
RENAVAM:	01279436309
KM:	39683
COMBUSTÍVEL:	FLEX
UNIDADE:	SP - ITU
CLIENTE:	PATRICK SOBRAL AUGUSTO

RESUMO DE STATUS

OK ✓ CHASSI .	ANALISA AS CONDIÇÕES DA GRAVAÇÃO DO CHASSI DO VEÍCULO. ITEM DE IDENTIFICAÇÃO OBRIGATÓRIO.
OK ✓ MOTOR .	ANALISA AS CONDIÇÕES DA NUMERAÇÃO IDENTIFICADORA DO MOTOR.
OK ✓ CÂMBIO .	ANALISA AS CONDIÇÕES DA NUMERAÇÃO IDENTIFICADORA DO CÂMBIO, QUANDO PRESENTE E VISÍVEL.
OK ✓ ETA'S	ANALISA AS ETIQUETAS DE IDENTIFICAÇÃO AUTODESTRUTÍVEIS, QUANDO EXISTENTES E OBRIGATÓRIAS.
OK ✓ PLACAS	VERIFICA AS CONDIÇÕES DAS PLACAS IDENTIFICADORAS DIANTEIRA E TRASEIRA.
OK ✓ VIDROS	ANALISA A GRAVAÇÃO DA PORÇÃO VIS DO CHASSI NOS VIDROS QUANDO OBRIGATÓRIOS.
OK ✓ ESTRUTURA VEICULAR	ANALISA, NAS PARTES VISÍVEIS, AS CONDIÇÕES DOS PRINCIPAIS PONTOS ESTRUTURAIS DA CARROCERIA, TRAZENDO POSSÍVEIS INDICAÇÕES DE REPAROS.
OK ✓ HISTÓRICO: LEILÃO/SINISTRO/:	O HISTÓRICO VEICULAR, QUANDO CONTRATADO, TRAZ OS DADOS DISPONÍVEIS NAQUELE MOMENTO DAS PRINCIPAIS BASES INFORMATIVAS.
OK ✓ DOCUMENTAÇÃO	VERIFICA SE O VEÍCULO POSSUI ALGUMA MODIFICAÇÃO PASSÍVEL DE ANÁLISE REGULARIZADA NO CRLV.

ACESSÓRIOS E COMPLEMENTOS

- ACESSÓRIOS E EXTRAS

Veículo vistoriado, você despreocupado!

WWW.SUPERVISA0.COM



GFX4B55

4105674

CHASSI 

NO. CHASSI NA BIN:	95PACL51DNB007968
NO. CHASSI NO VEÍCULO:	95PACL51DNB007968
NO. CHASSI NO DOCUMENTO:	95PACL51DNB007968

GRAVAÇÃO DO CHASSI

NUMERAÇÃO IDENTIFICADORA :	DENTRO DOS PADRÕES HABITUAIS DO FABRICANTE
CHAPA SUPORTE :	REGIÃO ÍNTEGRA

MOTOR 

NO. MOTOR NA BIN:	SQRE4T15BBBMC01486
NO. MOTOR NO VEÍCULO:	SQRE4T15BBBMC01486
NO. MOTOR NO DOCUMENTO:	SQRE4T15BBBMC01486

NUMERAÇÃO DO MOTOR

DENTRO DOS PADRÕES HABITUAIS DO FABRICANTE	
É A MESMA QUE CONSTA NA BIN OU CRLV	

CÂMBIO 

NO. CÂMBIO NA BIN:	N/C
NO. CÂMBIO NO VEÍCULO:	QR01027043

NUMERAÇÃO DO CÂMBIO

NÃO POSSUI CADASTRO NA BIN	
----------------------------	--

ETA'S 
ETIQUETAS DE IDENTIFICAÇÃO

ETA MOTOR :	ETA DENTRO DOS PADRÕES / NUMERAÇÃO COINCIDE COM O CHASSI
ETA BATENTE DA PORTA :	ETA DENTRO DOS PADRÕES / NUMERAÇÃO COINCIDE COM O CHASSI
ETA ASSOALHO :	NÃO OBRIGATÓRIO
PLAQUETA ANO FABRICAÇÃO :	PLAQUETA OK (NACIONAIS E IMPORT. APÓS 1999)

PLACAS 
PLACA DIANTEIRA

PLACA DENTROS DOS PADRÕES	
---------------------------	--

PLACA TRASEIRA

PLACA DENTROS DOS PADRÕES	
---------------------------	--

VIDROS 
CONDIÇÃO DO CHASSI NOS VIDROS.

PARABRISA :	GRAVAÇÃO ORIGINAL / COINCIDE COM O CHASSI
PORTA DIANTE. ESQ. :	GRAVAÇÃO ORIGINAL / COINCIDE COM O CHASSI
PORTA TRAS. ESQ / LAT TRAS. ESQ. :	GRAVAÇÃO ORIGINAL / COINCIDE COM O CHASSI
VIGIA TRASEIRO. :	GRAVAÇÃO ORIGINAL / COINCIDE COM O CHASSI



PORTA TRAS. DIR / LAT TRAS. DIR. :

GRAVAÇÃO ORIGINAL / COINCIDE COM O CHASSI

PORTA DIANTE. DIR. :

GRAVAÇÃO ORIGINAL / COINCIDE COM O CHASSI

ESTRUTURA VEICULAR

• ESTRUTURA VEICULAR - DIANTEIRA

LONGARINA DIANTEI. ESQ. : SEM AVARIAS APARENTES

LONGARINA DIANTEI. DIR. : SEM AVARIAS APARENTES

TORRE DO AMORTECEDOR DIANTEI. ESQ. : SEM AVARIAS APARENTES

TORRE DO AMORTECEDOR DIANTEI. DIR. : SEM AVARIAS APARENTES

PAINEL CORTA FOGO . : SEM AVARIAS APARENTES

PAINEL DIANT. INF./SUP. OU ALMA DO PARACHOQUE: SEM AVARIAS APARENTES

CRASHBOX (PARAFUSADO) . : SEM AVARIAS APARENTES

CRASHBOX/QUADRO DO RADIADOR (SOLDADO) . : SEM AVARIAS APARENTES

PARALAMA INT. DIANTEI. DIR. : SEM AVARIAS APARENTES

PARALAMA INT. DIANTEI. ESQ. : SEM AVARIAS APARENTES

• ESTRUTURA VEICULAR - TRASEIRA

LONGARINA TRASEI. ESQ. : SEM AVARIAS APARENTES

LONGARINA TRASEI. DIR. : SEM AVARIAS APARENTES

CAIXA DE RODA TRASEI. ESQ. : SEM AVARIAS APARENTES

CAIXA DE RODA TRASEI. DIR. : SEM AVARIAS APARENTES

PAINEL TRASEIRO . : SEM AVARIAS APARENTES

CONDIÇÕES DA CAÇAMBA (COMPART. DE CARGA) . : NÃO APLICADO

PAINEL TRAS. DA CABINE (SEPARAÇÃO CAÇAMBA): NÃO APLICADO

• ESTRUTURA VEICULAR - LATERAIS

FOLHA LAT. TRASEI. DIR. : SEM AVARIAS APARENTES

FOLHA LAT. TRASEI. ESQ. : SEM AVARIAS APARENTES

CAIXA DE AR DIREITA . : SEM AVARIAS APARENTES

CAIXA DE AR ESQUERDA . : SEM AVARIAS APARENTES

COLUNA ESQ. (A) . : SEM AVARIAS APARENTES

COLUNA ESQ. (B) . : SEM AVARIAS APARENTES

COLUNA ESQ. (C) . : SEM AVARIAS APARENTES

COLUNA DIR. (A) . : SEM AVARIAS APARENTES

COLUNA DIR. (B) . : SEM AVARIAS APARENTES

COLUNA DIR. (C) . : SEM AVARIAS APARENTES

• ESTRUTURA VEICULAR - OUTROS

ASSOALHO DO MONOBLOCO (HABITÁCULO, ÁREA VISÍVEL) . : SEM AVARIAS APARENTES (ÁREA VISÍVEL)

ASSOALHO DO PORTAMALAS / CAÇAMBA . : SEM AVARIAS APARENTES (ÁREA VISÍVEL)

CAIXA DE ESTEPE(DIVISÃO ASSOALHO DO PORTAMALAS): SEM AVARIAS APARENTES

ALONGAMENTO DE CHASSI (PESADOS) . : NÃO APLICADO

ESTRUTURA DO TETO . : SEM AVARIAS APARENTES (ÁREA VISÍVEL)

FOLHA DO TETO . : SEM AVARIAS APARENTES (ÁREA VISÍVEL)

HISTÓRICO: LEILÃO/SINISTRO/R/F

• HISTÓRICO VEICULAR

NENHUM REGISTRO ENCONTRADO

DOCUMENTAÇÃO

• CRLV/PESQUISA NOVO

NENHUM REGISTRO ENCONTRADO



• **VEÍCULO NOVO**

NENHUM REGISTRO ENCONTRADO

OBSERVAÇÃO 

N/C

OBSERVAÇÕES GERAIS 

- A PRESENTE VISTORIA POSSUI CARÁTER INFORMATIVO DE ANÁLISE PARTICULAR DO VEÍCULO VISTORIADO, NÃO SUBSTITUINDO A PERÍCIA OFICIAL DO INSTITUTO DE CRIMINALÍSTICA OU QUALQUER LAUDO OFICIAL DE ORGÃOS COMPETENTES. OS ORGÃOS OFICIAIS POSSUEM FERRAMENTAS PRÓPRIAS DE ANÁLISE, NÃO DISPONÍVEIS PARA EMPRESAS DE VISTORIA;
- A UNIDADE SUPER VISÃO PRESTADORA DE SERVIÇO ABAIXO DESCRITA NÃO SE RESPONSABILIZA POR QUAISQUER MODIFICAÇÕES POSTERIORES A REALIZAÇÃO DA VISTORIA. ESTE DOCUMENTO POSSUI SUA VALIDADE NO EXATO MOMENTO DA VISTORIA;
- OS ITENS ANALISADOS RESPEITAM O ESCOPO DO RESPECTIVO SERVIÇO CONTRATADO, QUE SÃO APENAS OS ITENS INDICADOS NO PRESENTE DOCUMENTO, DENTRO DOS CRITÉRIOS ESTABELECIDOS EM CADA UM DELES, NÃO ABRANGENDO NENHUM ITEM QUE NÃO ESTEJA PRESENTE NESTA VISTORIA;
- O STATUS/RESULTADO FINAL SEGUE O CRITÉRIO DE AVALIAÇÃO DESENVOLVIDO PELA SUPER VISÃO PERÍCIAS E VISTORIAS LTDA, PODENDO ESTE SER ALTERADO SEM PRÉVIA COMUNICAÇÃO (ÚLTIMA ATUALIZAÇÃO 18/11/2023);
- OS ITENS ESTRUTURAIS ANALISADOS CONTEMPLAM AS REGIÕES VISÍVEIS, PASSÍVEIS DE SEREM ANALISADAS SEM DESMONTAGEM DE PEÇAS, INCLUINDO REGIÕES COM KIT GNV, ENGATES, ACABAMENTOS, OU QUALQUER OUTRO ITEM INSTALADO NO MOMENTO DA VISTORIA;
- PARA OS CASOS CITADOS ACIMA, A ANÁLISE DA PEÇA ESTRUTURAL CITADA FICA EXCLUÍDA DO PARECER;
- A SUPER VISÃO DISPONIBILIZA NA ÍNTEGRA OS DADOS FORNECIDOS PELAS EMPRESAS DE PESQUISA, NÃO SE RESPONSABILIZANDO POR INFORMAÇÕES VINDAS DESTES FORNECEDORES POR SE TRATAREM DE BASES DE TERCEIROS;
- CRITÉRIO DE AVALIAÇÃO DAS SEGURADORAS: AS COMPANHIAS DE SEGURO POSSUEM SEUS PRÓPRIOS MÉTODOS E CRITÉRIOS DE AVALIAÇÃO DE RISCO PARA ACEITAÇÃO OU NÃO DA COBERTURA SECURITÁRIA, POR ESSE MOTIVO INFORMAMOS QUE O RESULTADO DESTA VISTORIA, INDEPENDE DA ACEITAÇÃO OU NÃO DA SEGURADORA;
- A SUPER VISÃO NÃO VALIDA A EXISTÊNCIA OU O FUNCIONAMENTO DAS BOLSAS DE AIRBAG NO VEÍCULO;
- MULTAS, DÉBITOS, RESTRIÇÕES FINANCEIRAS COMO GRAVAME OU OUTROS, NÃO FAZEM PARTE DO ESCOPO DA VISTORIA. PARA LEVANTAMENTO DE DÉBITOS DO VEÍCULO, PROCURAR UM PROFISSIONAL ESPECIALIZADO;
- NÃO VERIFICAMOS A PROCEDÊNCIA DA INFORMAÇÃO DE HODOMETRO EM NOSSAS VISTORIAS DEVIDO A INEXISTÊNCIA DE FERRAMENTAS QUE PERMITAM 100% DE ASSERTIVIDADE.



FOTOS

Frete



Traseira



Placa



KM



Compartimento motor



Motor



Câmbio



Etiqueta ETA Motor



Chassi



Foto eta coluna



Data Cinto Segurança



Gravação do vidro



Torre amort diant/direita



Torre amort diant/esquer



Longarina dianti/direita



Longarina dianteira/esquerda

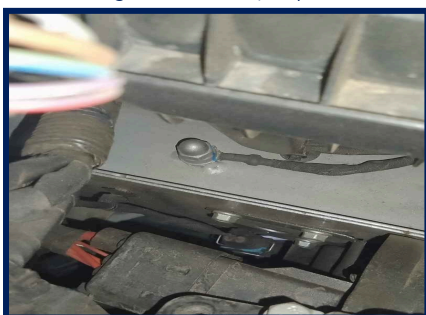

Painel Dianteiro

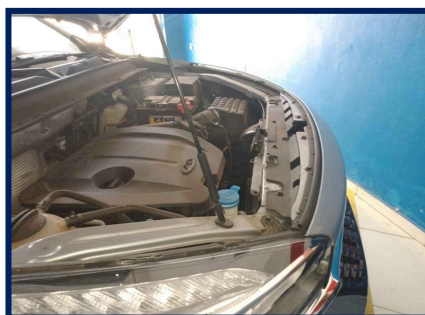

Caixa De Ar Esq

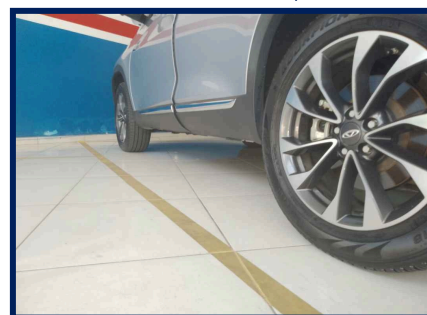

Assoalho Central



Trilho Coluna Tras. Esq

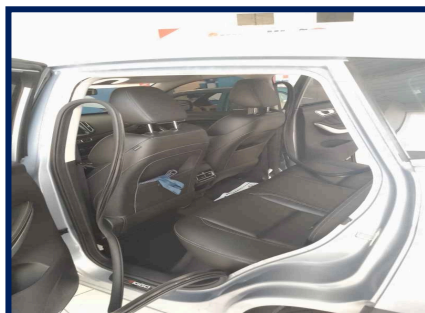

Longarina traseira/esquerda



Longarina traseira/direita

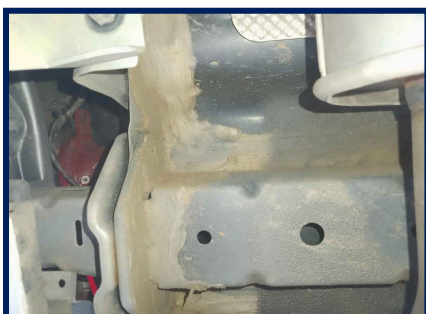

Junção Assoalho/Painel Tras

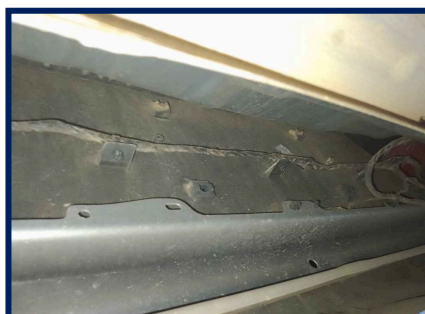

Assoalho Int. Portamalás



Trilho Coluna Tras. Dir

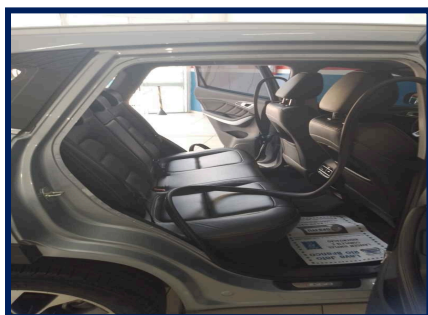

CAIXA DE AR DIR.

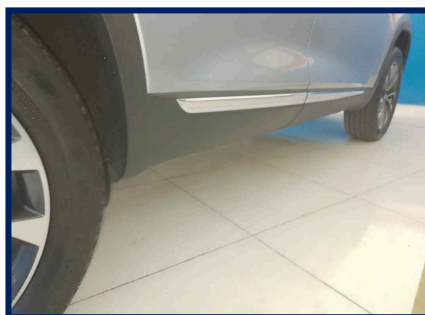

Eu, PATRICK SOBRAL AUGUSTO, declaro ter recebido o seguinte da: VISTORIAS AUTOMOTIVAS ITU LTDA e cnpj: 50.019.431/0001-78 e compreendido todas as informações contidas no ato da inspeção do veículo, concordando que quaisquer esclarecimentos futuros sobre as condições do veículo ora vistoriado somente poderão ser solicitados por mim.
Rua Arquiteto Marcio João de Arruda - Vila Leis - TEL: (11) 91840 9886

Documento assinado eletronicamente com fundamento no art. 9º 1º, do decreto nº 8.539, de 8 de outubro de 2015 em 02/10/2024 09:42:30, conforme horário oficial de Brasília, por VISTORIAS AUTOMOTIVAS ITU LTDA
A autenticação deste documento pode ser conferida no site: <https://www.supervisao.com>



Responsável técnico pelo laudo: GIOVANNI GARZILLO - 55268852
Conferido por: GIOVANNI GARZILLO - 55268852

Veículo vistoriado, você despreocupado!



GFX4B55

4105674

WWW.SUPERVISAO.COM





CONSULTA Nº: 6769295

CONFIDENCIAL PARA: Vistorias Automotivas Itu Ltda

REALIZADA EM: 02/10/2024 às 09:07



Dados de Fabricação do Veículo

Placa: GFX-4B55	Marca/Modelo: CAOACHERY / TIGGO7 TXS	
Chassi: 95PACL51DNB007968	Motor: SQRE4T15BBBMC01486	Combustível: Alcool / Gasolina
Cor: Prata	Tipo de veículo: Utilitario	Município/UF: ITU / SP
Ano fabricação: 2021	Ano modelo: 2022	UF de Origem: SP
UF Faturado: SP	Caixa de câmbio:	Situação CIRCULACAO
Espécie Misto	Lotação 5	Potência 150
Carroceria	Cilindradas 1498	Procedência Nacional
Situação Chassi N	Capacidade carga 181	Eixo traseiro 0
Terceiro eixo 0	Documento importadora	Identidade importadora 0
Número DI 0	Data Registri DI 0	Fabricante
Segmento AU - SUVs	Grupo modelo veículo TIGGO 7	Data limite restrição Trib
Capacidade máxima tração	Peso bruto total 181	Última atualização: 2021-10-26

Informações do veículo - Base Nacional

Placa: GFX-4B55	Situação: CIRCULAÇÃO
Marca/Modelo: CAOACHERY / TIGGO7 TXS	Tipo de veículo: UTILITARIO
Ano fabricação/Ano modelo: 2021 / 2022	Procedência: nacional
Município/UF: ITU / SP	Chassi: 95PACL51DNB007968 NORMAL
Motor: SQRE4T15BBBMC01486	Renavam: 01279436309
Combustível: ALCOOL/GASOLINA	Cor: PRATA
Capacidade de passageiros: 5	Espécie: MISTO
Cilindradas: 1498	Peso bruto(PBT): 1.81
Peso bruto(CMT): 1.81	Potência: 150
Capacidade de carga: 0.37	Eixo: 2
Eixo Traseiro Dif: 0	Eixo auxiliar: 0

RESTRIÇÕES E OUTRAS INFORMAÇÕES

ALIENACAO FIDUCIARIA
NAO CONSTA RENAJUD

Queixa e histórico de roubo e furto

 Não existe queixa de roubo e furto ativa

 Não existe histórico de roubo e furto

Comparativo de Componentes Veiculares.

COMPONENTE	FÁBRICA	ESTADUAL	COMPARATIVO
Chassi	95PACL51DNB007968	95PACL51DNB007968	✓
Motor	SQRE4T15BBBMC01486	SQRE4T15BBBMC01486	✓
Cor	PRATA	PRATA	✓
Combustível	ALCOOL / GASOLINA	ALCOOL/GASOLINA	✓

E-Decodificador de chassi

Chassi : 95PACL51DNB007968

Região : Brasil / Paraguai / Colômbia / Uruguai

Montadora : Caoa Montadora de Veículos S/A (All New Tucson)

Modelo : CAOACHERY/TIGGO7 TXS

Carroceria : AU - SUVs

Ano Modelo : 2022

Combustível : Alcool / Gasolina

Origem : Nacional

País : Nacional

Categoria : Utilitario

Marca : Hyundai

Versão : CAOACHERY/TIGGO7 TXS

Ano Fabricação : 2021

Cilindradas : 1498

Base estadual (Cortesia)

Placa: GFX-4B55

Marca/Modelo: CAOACHERY / TIGGO7 TXS

Categoria: PARTICULAR

Procedência: NACIONAL

Chassi: 95PACL51DNB007968 **NORMAL**

Renavam: 01279436309

Cor: PRATA

Potência: 150

Peso bruto(PBT): 181

Espécie: MISTO

Eixo: 2

Situação: **CIRCULAÇÃO**

Tipo de veículo: UTILITARIO

Ano fabricação/Ano modelo: 2021 / 2022

Município/UF: ITU / SP

Motor: SQRE4T15BBBMC01486

Combustível: ALCOOL/GASOLINA

Capacidade de passageiros: 5

Cilindradas: 1498

Peso bruto(CMT): 181

Capacidade de carga: 37

Carroceria: INEXISTENTE

Informações de proprietário

Proprietário Atual: FABIANA DOS SANTOS FERREIRA

Proprietário anterior: YELLOW MOUNTAIN DISTRIBUIDORA DE VEICULOS LTDA

🔗 Débitos do veículo

Multas: CONSTA DEBITO

Multas: R\$ 0,00

IPVA: Consultar Detran / Sefaz

IPVA: R\$ *

Licenciamento: CONSTA DEBITO

Licenciamento: R\$ 160,22

📌 LICENCIAMENTO

Ano de exercício do licenciamento: 2023

🚫 Restrições

Roubo e Furto: Nada consta

Restrição Administrativa: Nada consta

Restrição Tributária: Nada consta

Restrição Judiciária: Nada consta

Restrição Financeira: Nada consta

Comunicação de Venda: NAO CONSTA COMUNICACAO DE VENDAS

Restrição Jurídica: Nada consta

🚫 OUTRAS RESTRIÇÕES

ALIENAÇÃO

ALIENAÇÃO

📌 DETRAN - Para informações Multas/IPVA/Licenciamento/Restrições

Consultar site: <https://www.detran.sp.gov.br/wps/portal/portaldetran/cidadao/home>

Dívida Ativa: Consulte a Secretaria da Fazenda do Estado

📌 SENATRAN / CSV - Para mais informações

Consultar site: <https://portalservicos.senatran.serpro.gov.br/#/>

📌 Gravame Cortesia

DADOS DA RESTRIÇÃO

Descrição do status do veículo: Nada consta

Data da inclusão Gravame:

DADOS DO VEÍCULO

Chassi: 95PACL51DNB007968

Placa: GFX4B55

UF: SP

Marca/Modelo: CAOACHERY / TIGGO7 TXS

Ano Fabricação: 2021

Ano Modelo: 2022

DADOS DO AGENTE / FINANCIADO

Nome Financeira: FINANCEIRA ALFA SA CFI

📌 Comunicação de venda

Não Consta Comunicação de Venda

Recall**Não encontrado recall****Informações de sinistro (cortesia)****NÃO ENCONTRADO SINISTRO DE INDENIZAÇÃO INTEGRAL NAS BASES CONSULTADAS****Informações de indício de sinistro (Cortesia)****NÃO ENCONTRADO INDÍCIO DE SINISTRO NAS BASES CONSULTADAS****Informações para comercialização****OFERTA EM LEILÃO****NÃO CONSTA OFERTA EM LEILÃO PARA A PLACA GFX4B55 NAS BASES CONSULTADAS****EVENTO CORPORATIVO/REMARKETING AUTOMOTIVO****NÃO CONSTA EVENTO CORPORATIVO / REMARKETING AUTOMOTIVO PARA A PLACA GFX4B55 NAS BASES CONSULTADAS****HISTÓRICO DE VENDA DIRETA POR MAIOR OFERTA****NÃO CONSTA HISTÓRICO DE VENDA DIRETA PARA A PLACA GFX-4B55 NAS BASES CONSULTADAS****HISTÓRICO DE COMERCIALIZAÇÃO POR BANCO OU SEGURADORA****NÃO CONSTA COMERCIALIZAÇÃO PARA A PLACA GFX-4B55 NAS BASES CONSULTADAS****Divida Ativa proprietário atual****NÃO LOCALIZADO DIVIDA ATIVA DO PROPRIETÁRIO.****Qualidade Garantida**
Informação segura em tempo real**SITE SEGURO**
dados criptografados por SSL **FIM DESTA PESQUISA.****Avisos legais**

As informações contidas nesta pesquisa são **confidenciais ao CNPJ 50.019.431/0001-78** sendo possível sua utilização apenas como orientação em transações comerciais para fins legítimos de prevenção a fraude, legitimação de transações e proteção ao crédito, com responsabilidade administrativa, civil e criminal por quaisquer danos causados quando utilizadas em desacordo com a legislação em vigor. A responsabilidade da Company Conferi limita-se a transmitir fielmente informações sobre veículos automotores registradas em bases de dados públicas e privadas detentoras da informação. As informações contidas nesta pesquisa são as encontradas, na data e hora da mesma, em bases públicas e/ou privadas, sendo do CNPJ 50.019.431/0001-78 a responsabilidade sobre qualquer consequência causada por modificações ou atualizações após o momento em que esta pesquisa foi efetuada. O CNPJ 50.019.431/0001-78 declara ter ciência de que as informações contidas nesta pesquisa visam exclusivamente auxiliar no processo de averiguação da procedência do veículo, sendo apenas uma ferramenta de análise prévia e não um elemento unicamente decisivo para a comercialização de um veículo ou sua aprovação em um procedimento de vistoria. Para veículos cadastrados em outros estados, podem existir vícios ocultos, restrições, débitos ou bloqueios que irão constar no prontuário do veículo somente no momento da transferência efetiva para o estado. As informações contidas nesta pesquisa não substituem a consulta do órgão oficial, especialmente pelo fato de que as informações aqui exibidas podem ser acrescidas, modificadas ou retiradas de forma "on-line" por órgãos públicos, instituições financeiras ou seguradoras.

