

CÓD.: 185519

DATA: 10/08/2023 04:10



APROVADO

VISTORIA CAUTELAR : ETL3391



DADOS DO VEÍCULO

Fabricante /	HONDA	Modelo / Versão:	CR-V LX
Ano Fab. /	2010 / 2011	Cor:	PRETA
Placa:	ETL3391	Cidade:	GUARULHOS-SP
Chassi (Veículo):	3CZRE1830BG500095	Motor (Veículo):	R20A11400347
Chassi (CRLV):	3CZRE1830BG500095	Motor (CRLV):	R20A11400347
Chassi (Pesquisa):	3CZRE1830BG500095	Motor (Pesquisa):	R20A11400347
Câmbio (Veículo):		Combustível:	GASOLINA
Câmbio		KM:	174.485



ANÁLISE DOS ITENS

1 - CONDIÇÃO DA NUMERAÇÃO DO CHASSI

100 - DENTRO DOS PADRÕES DO FABRICANTE

2 - CONDIÇÃO DA NUMERAÇÃO DO MOTOR

200 - DENTRO DOS PADRÕES DO FABRICANTE

3 - CONDIÇÃO DA NUMERAÇÃO DO CÂMBIO

306 - NÃO CADASTRADA NA BIN

4.1 - CONDIÇÃO DA ETIQUETA VIS - ASSOALHO

411 - ORIGINAL / DENTRO DOS PADRÕES DO FABRICANTE

4.2 - CONDIÇÃO DA ETIQUETA VIS - BATENTE DA PORTA

421 - ORIGINAL / DENTRO DOS PADRÕES DO FABRICANTE

4.3 - CONDIÇÃO DA ETIQUETA VIS - COMPARTIMENTO DO MOTOR

431 - ORIGINAL / DENTRO DOS PADRÕES DO FABRICANTE

5 - DATA DOS CINTOS DE SEGURANÇA

501 - COMPATÍVEL COM O ANO DO VEÍCULO

6.1 - VIDROS - GRAVAÇÃO VIS - PARA-BRISA

612 - GRAVAÇÃO NÃO ORIGINAL

6.2 - VIDROS - GRAVAÇÃO VIS - PORTA DIANTEIRA DIREITA

620 - ORIGINAL / DENTRO DOS PADRÕES DO FABRICANTE

6.3 - VIDROS - GRAVAÇÃO VIS - PORTA DIANTEIRA ESQUERDA

630 - ORIGINAL / DENTRO DOS PADRÕES DO FABRICANTE

6.4 - VIDROS - GRAVAÇÃO VIS - PORTA / LATERAL TRASEIRA DIREITA

640 - ORIGINAL / DENTRO DOS PADRÕES DO FABRICANTE

6.5 - VIDROS - GRAVAÇÃO VIS - PORTA / LATERAL TRASEIRA ESQUERDA

650 - ORIGINAL / DENTRO DOS PADRÕES DO FABRICANTE

7.1 - CONDIÇÕES DA PLACA DIANTEIRA

710 - PLACA E TARJETA EM CONFORMIDADE

7.2 - CONDIÇÕES DA PLACA TRASEIRA

720 - PLACA E TARJETA EM CONFORMIDADE

9.1 - EQUIPAMENTOS OBRIGATÓRIOS E ITENS DE SEGURANÇA

910 - EQUIPAMENTOS OBRIGATÓRIOS E ITENS DE SEGURANÇA - APROVADOS

9.1 - REGISTRO E HISTÓRICO DE LEILÃO / SINISTRO / ROUBO E FURTO

901 - NENHUM REGISTRO ENCONTRADO



FOTOS

PLACA TRASEIRA



LONGARINA 4



LONGARINA 3



COMPARTIMENTO DO MOTOR



LONGARINA 1



VIDRO - GRAVAÇÃO (VIS)



TRASEIRA 45°



DIANTEIRA 45°



LONGARINA 2

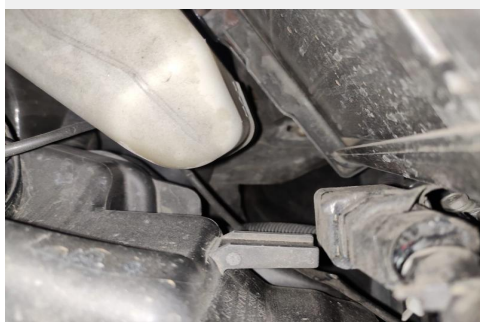

LACRE



CRLV



ETIQUETA (VIS)



HODÔMETRO



CINTO DE SEGURANÇA

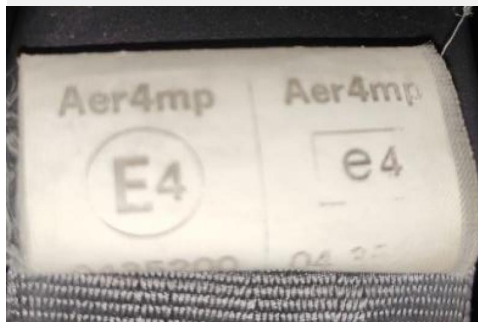

MOTOR



PLAQUETA FABRICAÇÃO



ISAQUE VISTORIA AUTOMOTIVA LTDA

CNPJ: 49.240.444/0001-93

Telefone: (11) 5940-7689

Endereço: Rua Bela Vista do Paraíso, 74
Jardim Presidente Dutra - Guarulhos/SP

ABIMAEI
Vistoriador

O presente Laudo Veicular possui caráter particular, analítico e informativo do veículo objeto de exame e não substitui em hipótese alguma eventual Perícia Oficial do Instituto de Criminalística. A sua validade restringe-se ao exato momento de realização de exames, em razão do que a RENOVAR VI LUIZ FACINI não se responsabiliza por quaisquer modificações, alterações e/ou substituições posteriores realizadas no veículo, especialmente aquelas que impliquem nos componentes Chassi, Motor ou Câmbio e suas respectivas numerações identificadoras. Ademais, não nos responsabilizamos por eventuais restrições internas que o veículo acima identificado possa ostentar nos bancos de dados das CIAS de Seguros, bem como por restrições não informadas ao banco de dados da FENASEG. Por fim, a RENOVAR VI LUIZ FACINI, por utilizar somente critérios de reprovação que são amparados em legislação, deixa ao solicitante do serviço a decisão pela aquisição do veículo vistoriado, tendo por base as observações lançadas no respectivo laudo que, apesar de implicar em possível desvalorização do veículo ou em hipóteses para não aprovação em companhias de seguro, não foram utilizadas para o resultado final do laudo que lhe foi entregue, uma vez que desprovidas de amparo legal.

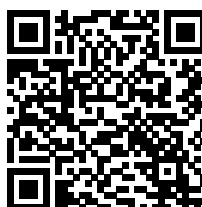

AUTO SCORE

CÓDIGO: 1779348

DATA: 10/08/2023 14:11

IMPRESSÃO: 10/08/2023 16:18

Confidencial p/ 49.240.444/0001-93

INFORMAÇÃO USADA NA CONSULTA: ETL3391



BASE ESTADUAL

ANO FABRICAÇÃO:	2010	ANO MODELO:	2011
MARCA / MODELO:	HONDA/CR-V LX	COR:	PRETA
COMBUSTÍVEL:	GASOLINA	ESPÉCIE:	MISTO
TIPO VEÍCULO:	CAMIONETA	CATEGORIA:	PARTICULAR

FICHA TÉCNICA

PASSAGEIROS:	5	PROCEDÊNCIA:	IMPORTADA
CILINDRADAS:	1997	POTÊNCIA:	150
CAPAC. DE CARGA:	0,43	CMT/PBT:	1/199
QTD. DE EIXOS:	0		

FICHA CADASTRAL

DATA EMISSÃO CRV:	10/11/2020	DT LICENCIAMENTO:	31/05/2022
MUNICÍPIO PLACA:	GUARULHOS-SP	RENAVAM:	273638432
CHASSI:	3CZRE1830BG500095	SITUAÇÃO VEICULO:	CIRCULACAO
TIPO CHASSI:	NORMAL		

AGREGADOS (ESTADUAL)

CAIXA DE CÂMBIO:	Nº MOTOR:	R20A11400347
------------------	-----------	--------------

AGREGADOS (FÁBRICA)

CAIXA DE CÂMBIO:	Nº MOTOR:	R20A11400347
CARROCERIA:		

RESTRIÇÕES (ESTADUAL)

BLOQUEIO FURTO:	NADA CONSTA	JUDICIAL:	NADA CONSTA
BLOQUEIO GUINCHO:	NADA CONSTA	FINANCEIRA:	NADA CONSTA
ADMINISTRATIVA:	NADA CONSTA	RENAJUD:	NADA CONSTA
TRIBUTÁRIA:	NADA CONSTA		

RESTRIÇÕES (NACIONAL)

RESTRIÇÃO 1:	NADA CONSTA	RESTRIÇÃO 2:	NADA CONSTA
--------------	-------------	--------------	-------------

RESTRIÇÃO 3: NADA CONSTA

RESTRIÇÃO 4: NADA CONSTA

MULTAS/DÉBITOS

DETRAN: 0,00
DER: 0,00
DERSA: 0,00
CETESB: 0,00
DPVAT: 0,00
LICENCIAMENTO: 155,23

MUNICIPAIS: 683,93
POL. ROD. FEDERAL: 0,00
RENAINF: 0,00
IPVA: 0,00
MULTAS: 683,93

INSPEÇÃO AMBIENTAL

NAO CONSTA INSPECAO AMBIENTAL

PROPRIETÁRIO(S)

PROPRIETÁRIO ATUAL: AMARILDO GURGEL PASSARINI
PROPRIETÁRIO ANTERIOR: FLAVIA ELAINE CEZAR BIEMANN

COMUNICAÇÃO DE VENDA

NAO CONSTA COMUNICACAO DE VENDAS

GRAVAME

FINANCEIRA: NADA CONSTA

INTENÇÃO RESTRIÇÃO FINANCEIRA

NÃO CONSTA INTENÇÃO DE RESTRIÇÃO FINANCEIRA

BASE AGREGADOS (DADOS FABRIL)

PLACA: ETL3391 CHASSI: 3CZRE1830BG500095
MARCA/MODELO: I/HONDA CR-V LX ANO FAB/MODELO: 2010/2011
COR: Preta COMBUSTÍVEL: Gasolina
TIPO DE VEÍCULO: Camioneta ESPÉCIE: Misto
MUNICÍPIO / UF: GUARULHOS / SP UF ORIGEM: SP

INFORMAÇÕES TÉCNICAS

MOTOR: R20A11400347 POTÊNCIA: 150
CAMBIO: CAP. MAX. TRAÇÃO: 1.0
CILINDRADAS: 1997 TIPO CARROCERIA: NAO APLICAVEL
SITUAÇÃO CHASSI: N SITUAÇÃO VEÍCULO: S
NUMERO EIXOS: 0 PESO BRUTO TOTAL: 199.0
NUM. TERC. EIXO: CAP. DE CARGA: 43.0
NUM. EIXO TRAS.:

GRAVAME

✓ VEICULO SEM RESTRIÇÕES ATIVAS NA BASE SNG.

VEÍCULO - DÍVIDA ATIVA

REGISTRO ENCONTRADO

DIVIDA ATIVA: NAO INFORMADO
IPVA:
IPVA ATRASADO:

DPVAT:
LICENCIAMENTO:
MULTAS TOTAL:

SENATRAN - RESTRIÇÕES (Cortesia)

COMUN. VENDA: **NÃO**
RENAINF (MULTAS): **SIM**
RECALL: **NÃO**
RENAJUD: **NÃO**

ROUBO E FURTO: **NÃO**
INDICADOR ALARME: **NÃO**
INDICADOR LEILÃO: **NÃO**

OUTRAS RESTRIÇÕES

RESTRIÇÃO 1: **SEM RESTRICAO**
RESTRIÇÃO 3: **SEM RESTRICAO**

RESTRIÇÃO 2: **SEM RESTRICAO**
RESTRIÇÃO 4: **SEM RESTRICAO**

RECALL

✓ NENHUM RECALL PENDENTE ENCONTRADO.

ROUBO E FURTO

✓ NÃO EXISTE ALERTA DE ROUBO E FURTO ATIVO

✓ NÃO HÁ REGISTROS DE HISTÓRICO DE ROUBO E FURTO NAS BASES CONSULTADAS

LEILÃO

✓ NENHUM REGISTRO DE LEILÃO ENCONTRADO.

INDÍCIO DE SINISTRO / INDENIZAÇÃO INTEGRAL (BASE HISTÓRICA)

✓ NÃO FORAM ENCONTRADOS REGISTROS NAS BASES CONSULTADAS.

OUTROS ALERTAS

✓ NENHUM ALERTA ENCONTRADO.

TERMO DE CIÊNCIA DO CONTRATANTE

Estas informações são confidenciais e deverão ser utilizadas, única e exclusivamente, para orientação complementar das transações comerciais da empresa contratante (**ISAQUE VISTORIA AUTOMOTIVA LTDA**) desta pesquisa, responsabilizando-se civil e criminalmente por danos que ocasionar a terceiros, quando utilizadas em desacordo com a legislação em vigor. A responsabilidade da AutoSCORE limita-se a transmitir fielmente as informações sobre veículos automotores registrados em Bases de Dados públicas e privadas detentoras das informações.

As informações exibidas nesta consulta são as que se encontram disponíveis na data e hora da consulta nas Bases de Dados públicas ou privadas, cabendo ao contratante em caso de dúvida ou divergência, consultar diretamente o órgão competente. Para registros de leilão podem demorar até **40 dias para que a informação seja captada**.

O **Contratante** declara ter ciência que todas as informações prestadas no corpo desta consulta visam exclusivamente colaborar com o processo de averiguação de procedência do veículo, servindo apenas como uma ferramenta de análise prévia e não como elemento de decisão única para vistoria ou comercialização do veículo. O levantamento das informações veiculares via consulta eletrônica jamais pode substituir a consulta do órgão oficial especialmente pelo fato de que as informações podem ser acrescidas, modificadas ou retiradas de forma 'on-line' pelos órgãos públicos, instituições financeiras e seguradoras.

Declaro também que estou ciente que devo observar o CRLV do veículo para identificar possíveis restrições de sinistros ou acidentes do Detran que são apresentados na forma RESTRIÇÃO ou no próprio CRLV do veículo.