

**LAUDO DE VISTORIA  
CAUTELAR**

MG - BELO HORIZONTE  
**HBE0784**

Marca, Modelo e Ano fabricação/Modelo

**I/KIA CERATO EX3 1.6MTNB/I/KIA CERATO EX3  
1.6MTNB**

**2011/ 2012 - PRATA - GASOLINA**

Solicitante

**COMERCIAL VOLPER CARROS E VEICULOS  
LTDA**

**APROVADO**



**DADOS DO VEÍCULO**



**DADOS DA BIN**

**DADOS COLETADOS**

<b>TIPO VEÍCULO:</b>	Automóvel	<b>ESPÉCIE:</b>	NÃO INFORMADO	<b>CRLV:</b>	
<b>RENAVAM:</b>	00333306562	<b>CATEGORIA:</b>	NÃO INFORMADO	<b>HODÔMETRO:</b>	147827
<b>CHASSI:</b>	KNAFU411AC5929624	<b>CAPACIDADE:</b>	0,00	<b>CHASSI:</b>	KNAFU411AC5929624
<b>MOTOR:</b>	G4FCBH344530	<b>PBT:</b>	1,68	<b>MOTOR:</b>	G4FCBH344530
<b>CÂMBIO:</b>	NÃO INFORMADO	<b>CILINDRADA:</b>	1591	<b>CÂMBIO:</b>	NÃO INFORMADO
<b>MUNICÍPIO/UF:</b>	BELO HORIZONTE/MG	<b>POTÊNCIA:</b>	126	<b>MUNICÍPIO/UF:</b>	Belo Horizonte/MG



**APROVADO**



**REPROVADO**



**COM APONTAMENTO(S)**



**COM ALERTA(S)**



**COM RESTRIÇÃO(ÕES)**





## ELEMENTOS IDENTIFICADORES

Placas (PIV)



✓ 208 - Sem vestígios de irregularidades.

Gravação do Chassi



✓ 018 - Gravação identificadora sem vestígios aparentes de adulteração.

Gravação do Motor



✓ 018 - Gravação identificadora sem vestígios aparentes de adulteração.

Gravação do Câmbio



✓ 018 - Gravação identificadora sem vestígios aparentes de adulteração.

Hodômetro



✓ 249 - Registro fotografado/observado.

Eta/VIS



✓ 249 - Registro fotografado/observado.

3707779.KNAFU411AC5929624. 14082023152629.283429







## ITENS ANALISADOS



### Gravação do VIS nas etiquetas

#### VIS compartimento do motor

✓ 8 - Eta original

#### VIS do batente da porta

✓ 8 - Eta original

#### VIS do piso/assoalho

✓ 8 - Eta original

### Gravação do VIS nos Vidros

#### Para-brisa

✓ 128 - Não original

#### Vidro da porta dianteira esquerda

✓ 089 - Gravação identificadora original/conforme os padrões do fabricante.

#### Vidro da porta traseira esquerda

✓ 089 - Gravação identificadora original/conforme os padrões do fabricante.

#### Vidro da porta dianteira direita

✓ 089 - Gravação identificadora original/conforme os padrões do fabricante.

#### Vidro da porta traseira direita

✓ 089 - Gravação identificadora original/conforme os padrões do fabricante.

#### Vidro traseiro

✓ 089 - Gravação identificadora original/conforme os padrões do fabricante.

### PIV- Placas de identificação veicular

#### Lacre e/ou Arame

✓ 208 - Sem vestígios de irregularidades.

### PRH - Pesquisas de Registros e Histórico

#### Restrições informadas por consulta homologada.

✓ 246 - A responsabilidade pelas informações contidas na pesquisa é da Autocredcar, pessoa jurídica de direito privado, inscrita no CNPJ sob nº 27.606.838/0001-80.

✓ 247 - Não consta histórico em leilão e/ou remarketing e/ou venda direta e/ou clubes de vendas e/ou similares, conforme pesquisa anexa ao laudo.

3707779.KNAFU411AC5929624. 14082023152629.283429





## AVALIAÇÃO ESTRUTURAL

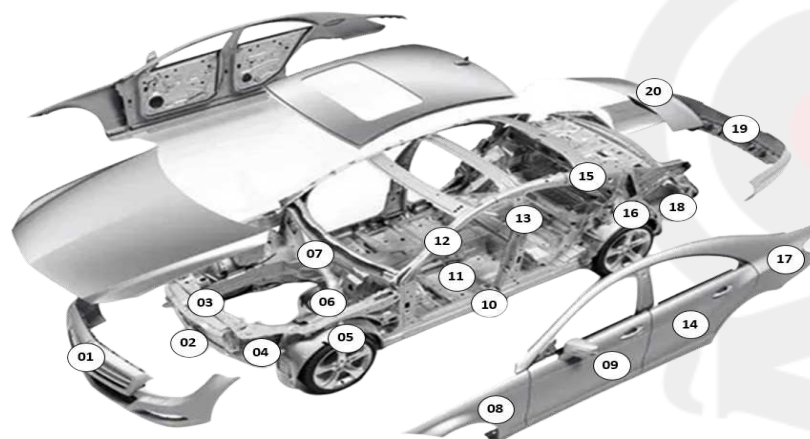

● 1 - Envolvente/para choque dianteiro	Original
● 2 - Alma para choque diant/painel front infe/crashbox	Original
● 3 - Painel frontal superior	Original
● 4 - Longarina dianteira esquerda	Original
● 5 - Caixa de roda dianteira esquerda	Original
● 6 - Torre do amortecedor dianteiro esquerdo	Original
● 7 - Painel corta fogo	Original
● 8 - Para lama/folha lateral dianteira esquerda	Original
● 9 - Porta dianteira esquerda	Original
● 10 - Caixa de ar/soleira esquerda	Original
● 11 - Assoalho do habitáculo lado esquerdo	Original
● 12 - Coluna dianteira esquerda	Original
● 13 - Coluna média/central esquerda	Original
● 14 - Porta traseira esquerda	Original
● 15 - Coluna traseira esquerda	Original
● 16 - Caixa de roda traseira esquerda	Original
● 17 - Folha lateral traseira esquerda	Original
● 18 - Longarina traseira esquerda	Original
● 19 - Envolvente/para choque traseiro	Original
● 20 - Capô/tampa do porta malas/caçamba/painel traseiro	Original

3707779.KNAFU411AC5929624. 14082023152629.283429





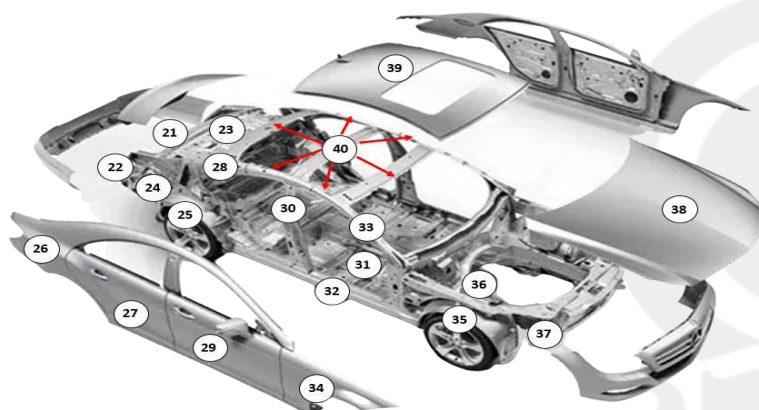

21 - Painel traseiro	Danificado
22 - Alma do para choque traseiro	Original
23 - Assoalho do porta malas/caçamba	Original
24 - Longarina traseira direita	Original
25 - Caixa de roda traseira direita	Original
26 - Folha lateral traseira direita	Original
27 - Porta traseira direita	Original
28 - Coluna traseira direita	Original
29 - Porta dianteira direita	Original
30 - Coluna média/central direita	Original
31 - Assoalho do habitáculo lado direito	Original
32 - Caixa de ar/soleira direita	Original
33 - Coluna dianteira direita	Original
34 - Para lama/folha lateral dianteira direita	Original
35 - Caixa de roda dianteira direita	Original
36 - Torre do amortecedor dianteiro direito	Original
37 - Longarina dianteira direita	Original
38 - Capô/tampa do compartimento do motor	Original
39 - Folha do teto	Original
40 - Estrutura do teto	Original

3707779.KNAFU411AC5929624. 14082023152629.283429





## REGISTROS FOTOGRÁFICOS

Eta/VIS do batente da porta



Eta/VIS do compartimento do motor



Eta/VIS do assoalho

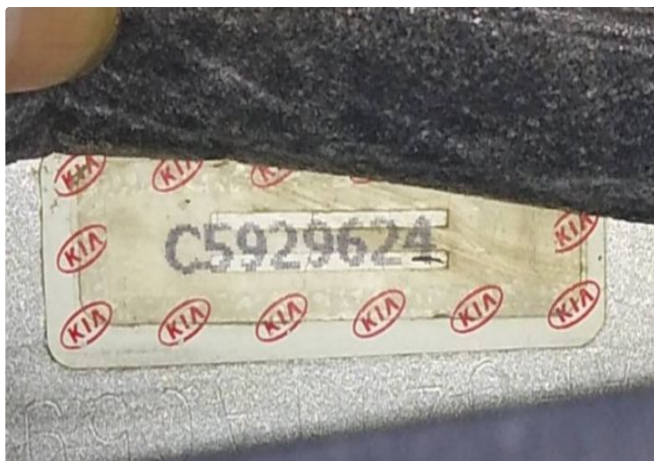

Lacre /QR code



Gravação do VIS no vidro



Data do cinto de segurança



3707779.KNAFU411AC5929624. 14082023152629.283429





## INFORMAÇÕES IMPORTANTES

- Os seguintes itens, não são verificados no laudo de vistoria cautelar : Peças mecânicas, itens de acabamento interno,
- ✓ funcionamento de peças da suspensão (salvo a conferência das modificações feitas no sistema de suspensão, as quais necessitam de autorização do DETRAN), conforme previsto na resolução nº 916/22/08 do CONTRAN;
  - ✓ Também não são verificados no laudo de vistoria cautelar: sistema de freio ABS, Air bag, computador de bordo e sistemas eletrônicos.
  - ✓ **ATENÇÃO!** o laudo de vistoria cautelar, apenas, registra fotograficamente a quilometragem aparente no hodômetro do veículo.
  - ✓ A análise da pintura do veículo não foi contratada pelo solicitante.

**Nícolas Storck Viegas**

Perito em identificação veicular

**Nícolas Storck Viegas**

Emissor do laudo

A Terceira Visão é uma empresa com mais de 30 anos de experiência na realização de vistorias veiculares. A vistoria cautelar feita pela Terceira Visão contempla a análise material do veículo, ou seja, seus dados estruturais aparentes, assim como todos os seus elementos de identificação.

Através dos elementos de identificação do veículo, levantados pela Terceira Visão, inicia-se a segunda fase do trabalho: a pesquisa do veículo nos bancos de dados disponíveis.

As pesquisas são feitas por empresas homologadas pela Terceira Visão, cuja atividade é independente desta.

Este trabalho tem o objetivo de fornecer ao cliente o mais completo informativo sobre o veículo pesquisado, dentro das informações disponíveis. Algumas informações podem não estar disponíveis nos bancos de dados das empresas homologadas, ou mesmo estar sob sigilo judicial. Por esta razão, a empresa possui uma obrigação de meio (trazer o melhor resultado) e não possui uma obrigação de resultado (trazer toda a informação existente).

Por fim, sobre as SEGURADORAS, cada companhia possui seus próprios critérios de contratação com seus clientes. Além das condições do veículo, inúmeros outros fatores podem influenciar a decisão da companhia de seguro, tais como o perfil do condutor, sinistralidade do veículo, etc.

Por esta razão, recomenda-se, antes de adquirir um veículo, consultar sua companhia de seguro para saber suas regras de contratação. O TRABALHO DE VISTORIA CAUTELAR É AUTÔNOMO EM RELAÇÃO ÀS COMPANHIAS DE SEGURO e não podemos garantir a aceitação, ou não, de seu veículo junto a estas empresas.







Perícias e  
Vistorias  
Automotivas

MG - BELO HORIZONTE  
**HBE-0784**

Nº 3707779  
Data/Hora: 14/08/2023  
13:31:45



#### QUADRO RESUMO

✖ RESTRIÇÕES: SIM	✔ DÉBITOS: NÃO
✔ LEILÃO 1: NÃO	✔ LEILÃO 2: NÃO
✔ VENDA DIRETA: NÃO	✔ REMARKETING: NÃO
✔ INDÍCIO DE SINISTRO 1: NÃO	✔ INDÍCIO DE SINISTRO 2: NÃO
✔ SINISTRO: NÃO	✔ SITUAÇÃO: CIRCULACAO

#### BIN + RF



PLACA:	HBE0784
PROCEDÊNCIA:	ESTRANGEIRA
CHASSI:	KNAFU411AC5929624
RENAVAM:	00333306562
NÚMERO DO MOTOR:	G4FCBH344530
MOTOR DE FÁBRICA:	G4FCBH344530

COR	PRATA	ANO FAB/MOD	2011/2012
MARCA/MODELO	I/KIA CERATO EX3 1.6MTNB	UF/MUNICÍPIO	MG/BELO HORIZONTE
CAP. PASSAGEIROS	005	COMBUSTÍVEL	GASOLINA
POTÊNCIA	126	TIPO	AUTOMOVEL
CARROCERIA	NAO APLICA	CAIXA DE CÂMBIO	NÃO INFORMADO
NÚMERO DO CÂMBIO	NÃO INFORMADO	NÚMERO DE CARROCERIA	NÃO INFORMADO
EIXOS	02	EIXO AUXILIAR	NÃO INFORMADO
EIXO TRASEIRO DIF.	NÃO INFORMADO	CAPACIDADE DE CARGA	0,00
CILINDRADAS	1591	REMARCAÇÃO DO CHASSI	NÃO
PESO BRUTO/CMT	1,68/2,88	SITUAÇÃO	CIRCULACAO
DATA ÚLTIMA ATUALIZAÇÃO	12/11/2018	MONTAGEM	COMPLETA

#### RESTRIÇÕES

RESTRIÇÃO FINANCEIRA:	ALIENACAO FIDUCIARIA	RESTRIÇÃO JUDICIAL:	NADA CONSTA
RESTRIÇÃO TRIBUTARIA:	NADA CONSTA	RESTRIÇÃO ADMINISTRATIVA:	NADA CONSTA

#### DADOS DO FABRICANTE

PLACA:	HBE0784	CHASSI:	KNAFU411AC5929624
UF FATURADO:	MG	DOC FATURADO:	11038780000185
COR:	PRATA	COMBUSTIVEL:	GASOLINA
MARCA/MODELO:	I/KIA CERATO EX3 1.6MTNB	ANO FAB/MOD:	2011/2012
POTENCIA:	126	CILINDRADAS:	1591
MOTOR:	G4FCBH344530	CAMBIO:	NADA CONSTA
NUMERO CARROCERIA:	NADA CONSTA	EIXOS:	2
EIXO AUXILIAR:	NADA CONSTA	EIXO TRASEIRO DIF.:	NADA CONSTA



✓ VEICULO NÃO POSSUI ROUBO/FURTO ATIVO.

✓ VEÍCULO NÃO POSSUÍ HISTÓRICO DE ROUBO E FURTO

BASE ESTADUAL

PLACA:	HBE0784	PROCEDÊNCIA:	ESTRANGEIRO
CHASSI:	KNAFU411AC5929624	MOTOR:	G4FCBH344530
RENAVAM:	00333306562	COR:	PRATA
ANO DE FABRICAÇÃO/MODELO:	2011/2012	MUNICÍPIO/UF:	BELO HORIZONTE/MG
QTD. PASSAGEIROS:	005	CAPACIDADE DE CARGA:	00000
ESPÉCIE:	PASSAGEIRO	NÚMERO CARROCERIA:	NÃO INFORMADO
CÂMBIO:	NÃO INFORMADO	EIXOS:	02
CATEGORIA:	PARTICULAR	TIPO DO VEÍCULO:	AUTOMOVEL
TIPO CARROCERIA:	NAO APLICA	COMBUSTÍVEL:	GASOLINA
MARCA/MODELO:	I/KIA CERATO EX3 1.6MTNB	CMT/PBT:	00288/00168
POTÊNCIA:	126	SITUAÇÃO:	CIRCULAÇÃO
CILINDRADAS:	NÃO INFORMADO		

RESTRIÇÕES

CONSTAM RESTRIÇÕES PARA A PLACA HBE0784

RESTRIÇÃO ADMINISTRATIVA:	NADA CONSTA	RESTRIÇÃO FINANCEIRA:	ALIENACAO FIDUCIARIA
RESTRIÇÃO TRIBUTARIA:	NADA CONSTA	RESTRIÇÃO JUDICIAL:	NADA CONSTA
FURTO:	NADA CONSTA	OUTRAS RESTRIÇÕES	NADA CONSTA

DÉBITOS

✓ NÃO CONSTAM DÉBITOS PARA A PLACA HBE0784

ALERTA IPVA E LICENCIAMENTO:	NAO EXISTE DEBITO DE IPVA OU LICENCIAMENTO	ALERTA DE MULTA:	NAO EXISTE DEBITO DE MULTAS
VALOR DPVAT:	0,00	VALOR IPVA:	0,00
VALOR DO LICENCIAMENTO:	0,00	VALOR DAS MULTAS:	0,00

INFORMAÇÕES DO PROPRIETÁRIO

ANTERIOR:	NÃO INFORMADO	ATUAL:	CELIO SOARES SILVERIO
-----------	---------------	--------	-----------------------

GRAVAME COMPLETO

✓ VEÍCULO TEVE GRAVAME BAIXADO PELO AGENTE FINANCEIRO

PLACA/UF:	HBE0784/MG	ANO FAB/MOD:	2011 / 2012
RENAVAM:	00333306562	DOCUMENTO:	XXXXXXXXXX
NOME:	WALTER JOSE BUTILHEIRO	CONTRATO:	350765297
FINANCEIRA DOC:	XXXXXXXXXX	FINANCEIRA:	BV FINANCEIRA S.A CREDITO FIN.INV.
FINANCEIRA CÓDIGO:	000000000928	UF DO GRAVAME:	MG
DATA DO GRAVAME:	20/06/2011	SITUAÇÃO:	VEÍCULO TEVE GRAVAME BAIXADO PELO AGENTE FINANCEIRO
NUMERO DA RESTRICAO:	08474899	DATAHORA:	23/06/2015-06:58:34



✓ VEÍCULO TEVE GRAVAME BAIXADO PELO AGENTE FINANCEIRO

PLACA/UF:	HBE0784/MG	ANO FAB/MOD:	2011 / 2012
RENAVAM:	00333306562	DOCUMENTO:	XXXXXXXXXX
NOME:	MALLANE KENNEDY SANTANA	CONTRATO:	AYME00340520493
FINANCEIRA DOC:	XXXXXXXXXX	FINANCEIRA:	AYMORE CRED. FINAN. E INVEST. S.A
FINANCEIRA CÓDIGO:	000000001263	UF DO GRAVAME:	MG
DATA DO GRAVAME:	24/03/2017	SITUAÇÃO:	VEÍCULO TEVE GRAVAME BAIXADO PELO AGENTE FINANCEIRO
NUMERO DA RESTRICAO:	12547491	DATAHORA:	03/05/2018-20:39:29

✓ VEÍCULO TEVE GRAVAME BAIXADO PELO AGENTE FINANCEIRO

PLACA/UF:	HBE0784/MG	ANO FAB/MOD:	2011 / 2012
RENAVAM:	00333306562	DOCUMENTO:	XXXXXXXXXX
NOME:	CELIO SOARES SILVERIO	CONTRATO:	085181002
FINANCEIRA DOC:	XXXXXXXXXX	FINANCEIRA:	BANCO PAN S A
FINANCEIRA CÓDIGO:	000000000335	UF DO GRAVAME:	MG
DATA DO GRAVAME:	31/10/2018	SITUAÇÃO:	VEÍCULO TEVE GRAVAME BAIXADO PELO AGENTE FINANCEIRO
NUMERO DA RESTRICAO:	13414829	DATAHORA:	12/05/2022-07:05:27

DENATRAN

ROUBO/FURTO ATIVO

✓ NENHUM REGISTRO

COMUNICADO DE VENDA ATIVA

✓ NENHUM REGISTRO

RESTRIÇÕES JUDICIAL RENAJUD

✓ NENHUM REGISTRO

MULTA RENAINF

✓ NENHUM REGISTRO

RECALL

✓ NENHUM REGISTRO

CERTIFICADO DE SEGURANÇA VEICULAR

✓ NENHUM REGISTRO

LEILÃO 1

✓ NENHUM REGISTRO DE LEILÃO

LEILÃO 2



✓ NENHUM REGISTRO DE LEILÃO

VENDA DIRETA

✓ NENHUM REGISTRO ENCONTRADO

REMARKETING

✓ NENHUM REGISTRO DE REMARKETING

APONTAMENTO DE COMERCIALIZAÇÃO

✓ NADA CONSTA

DETALHAMENTO DE APONTAMENTO

✓ NADA CONSTA

HISTÓRICO DE AVARIA

✓ NÃO POSSUI HISTÓRICO DE AVARIA

SINISTRO

✓ VEÍCULO NÃO POSSUI SINISTRO

INDÍCIO DE SINISTRO 1

✓ NADA CONSTA

INDICIO DE SINISTRO 2

VEÍCULO NÃO POSSUÍ INDÍCIO DE SINISTRO

PROPRIETARIOS ANTERIORES (HISTORICO)

UF	ANO	NOME
MG	2011	WALTER JOSE BUTILHEIRO
MG	2012	WALTER JOSE BUTILHEIRO
MG	2013	WALTER JOSE BUTILHEIRO
MG	2014	WALTER JOSE BUTILHEIRO
MG	2015	WALTER JOSE BUTILHEIRO
MG	2016	WALTER JOSE BUTILHEIRO
MG	2017	MALLANE KENNEDY SANTANA
MG	2018	MALLANE KENNEDY SANTANA
MG	2018	CELIO SOARES SILVERIO
MG	2019	CELIO SOARES SILVERIO
MG	2020	CELIO SOARES SILVERIO
MG	2021	CELIO SOARES SILVERIO
MG	2022	CELIO SOARES SILVERIO

DETRAN

ESTE VEÍCULO NÃO TEM AUTUAÇÃO E NÃO TEM MULTAS.

PLACA:	HBE0784	PLACA ANTERIOR:	NÃO INFORMADO
MUNICÍPIO:	BELO HORIZONTE	MUNICÍPIO ANTERIOR:	NÃO INFORMADO



MARCA/MODELO:	PASSAGEIRO / AUTOMOVEI I/KIA CERATO EX3 1.6MTNB	ANO FABRICAÇÃO/MODELO:	2011/2012
ANO IPVA:	2023	PARCELA:	3
SEGURO PAGO EM:	NÃO INFORMADO	PARCELA DO SEGURO ATUAL:	NÃO INFORMADO
SEGURO ANTERIOR:	NÃO INFORMADO	PARCELA DO SEGURO ANTERIOR:	NÃO INFORMADO
TAXA DE LICENCIAMENTO:	2023	DATA DE LICENCIAMENTO:	08/07/2023
SITUAÇÃO DO LICENCIAMENTO:	VEICULO LICENCIADO PARA O ANO 2023		

#### IMPEDIMENTOS

##### CONSTAM REGISTROS DE IMPEDIMENTOS

- AGENTE FINANCEIRO INFORMA QUE O FAVORECIDO QUITOU RESTRICAO FINANCEIRA
- ESTA DESALIENACAO SO SERA PROCESSADA APOS A EMISSAO DE UM NOVO CRV ATRAVES DA OPCAO DE INCLUSAO E RETIRADA DE RESTRICAO FINANCEIRA

#### AUTUAÇÕES

##### ✓ NÃO CONSTAM REGISTROS DE AUTUAÇÕES

#### MULTAS

##### ✓ NÃO CONSTAM REGISTRO(S) DE MULTA(S)

#### FAZENDA

##### IPVA

##### ✓ NÃO HÁ DÉBITOS PENDENTES

CLIQUE AQUI PARA VISUALIZAR O COMPROVANTE ([HTTPS://COMPROVANTES-CONSULTAS.S3.AMAZONAWS.COM/COMPROVANTES/FAZENDAMG/133365046468427962.HTML](https://comprovantes-consultas.s3.amazonaws.com/comprovantes/fazendamg/133365046468427962.html))

#### TAXAS E LICENCIAMENTO

##### ✓ NÃO HÁ DÉBITOS PENDENTES

CLIQUE AQUI PARA VISUALIZAR O COMPROVANTE ([HTTPS://COMPROVANTES-CONSULTAS.S3.AMAZONAWS.COM/COMPROVANTES/FAZENDAMG/133365046468427962.HTML](https://comprovantes-consultas.s3.amazonaws.com/comprovantes/fazendamg/133365046468427962.html))

#### DÍVIDA ATIVA

DIVIDA ATIVA NÃO INFORMADA, FAVOR CONSULTAR PGE DO ESTADO

#### MULTAS

TOTAL:	PAGAS:	NÃO PAGAS:
9	8	1

PRF



ÓRGÃO AUTUADOR	AUTO DE INFRAÇÃO	DESCRIÇÃO	DATA/HORA	LOCAL	NOTIFICAÇÃO	VALOR	SITUAÇÃO
000100 - POLÍCIA RODOVIÁRIA FEDERAL	R319977668	07463 - TRANSITAR C/ VELOC. SUP. A PERMITIDA P/ O LOCAL	14/06/2016 13:54	BR-262 KM-420 UF-MG	06/07/2016	127,69	PAGO

#### DNIT

ÓRGÃO AUTUADOR	AUTO DE INFRAÇÃO	DESCRIÇÃO	DATA/HORA	LOCAL	NOTIFICAÇÃO	VALOR	SITUAÇÃO
000300 - DNIT	E001478141	07463 - TRANSITAR C/ VELOC. SUP. A PERMITIDA P/ O LOCAL	21/10/2012 11:12	BR-040 KM 626.13	12/11/2012	127,69	PAGO

#### DER

ÓRGÃO AUTUADOR	AUTO DE INFRAÇÃO	DESCRIÇÃO	DATA/HORA	LOCAL	NOTIFICAÇÃO	VALOR	SITUAÇÃO
113200 - DER - MG	AC00773177	07242 - DEIXAR DE MANTER ACESA LUZ BAIXA EM TUNEL SEM ILUM	05/10/2017 12:30	RODOVIA MG050 KM 75	17/10/2017	130,16	PAGO

#### PREFEITURA

ÓRGÃO AUTUADOR	AUTO DE INFRAÇÃO	DESCRIÇÃO	DATA/HORA	LOCAL	NOTIFICAÇÃO	VALOR	SITUAÇÃO
241230 - PREF. DE: MG - BELO HORIZONTE	AF00857636	05541 - EST.VEIC.EM DES.COM AS COND.REG.ESP.P/SIN. (PLACAS,	13/04/2017 23:50	AVE GUARAPARI 115	05/05/2017	195,23	PAGO
241230 - PREF. DE: MG - BELO HORIZONTE	AE08847328	07455 - TRANSITAR C/ VELOC. SUP. A PERMITIDA P/ O LOCAL	21/01/2020 11:39	AV. PRESIDENTE ANTONIO CARLOS	12/02/2020	130,16	NÃO PAGO
241230 - PREF. DE: MG - BELO HORIZONTE	AE07654862	05541 - EST.VEIC.EM DES.COM AS COND.REG.ESP.P/SIN. (PLACAS,	05/05/2021 10:13	RUA TENENTE BRITO MELO 516	13/05/2021	195,23	PAGO
241230 - PREF. DE: MG - BELO HORIZONTE	AE05528959	07455 - TRANSITAR C/ VELOC. SUP. A PERMITIDA P/ O LOCAL	12/04/2018 13:07	AV CRISTIANO MACHADO OPOSTO A	02/05/2018	130,16	PAGO
241230 - PREF. DE: MG - BELO HORIZONTE	AE05121364	07463 - TRANSITAR C/ VELOC. SUP. A PERMITIDA P/ O LOCAL	21/04/2017 10:15	AV CRISTIANO MACHADO OPOSTO A	09/05/2017	195,23	PAGO
250910 - PREF. DE: MG - RIBEIRAO DAS NEVES	AB06000878	07366 - DIR.O VEIC.UTIZANDO TELEFONE CELULAR	13/04/2017 09:24	AVENIDA DENISE CRISTINA DA ROC	05/05/2017	130,16	PAGO

#### AÇÕES TRABALHISTAS - CORTESIA

PARA VERIFICAR A SITUAÇÃO DO PROPRIETÁRIO DO VEÍCULO PERANTE AO TST, FAVOR ACESSAR:  
[HTTPS://WWW.TST.JUS.BR/CERTDAO](https://www.tst.jus.br/certdao)

Estas informações são confidenciais e deverão ser utilizadas exclusivamente para a orientação das transações comerciais do CNPJ: 08.257.728/0001-05, responsabilizando-se civil e criminalmente por danos que ocasionar a terceiros quando utilizadas em desacordo com a legislação em vigor. A responsabilidade da Autocredcar limita-se a transmitir fielmente as informações sobre veículos automotores registrados em Bases de Dados públicas e privadas detentoras das informações. As informações exibidas nesta consulta são as que encontram-se disponíveis na data e hora da consulta nas Bases de Dados públicas ou privadas, cabendo ao CNPJ: 08.257.728/0001-05 em caso de dúvida ou divergência, consultar diretamente o órgão competente. O CNPJ: 08.257.728/0001-05 declara ter ciência que todas as informações prestadas no corpo dessa consulta visam exclusivamente colaborar com o processo de averiguação de prudência do veículo, servindo apenas como uma ferramenta de



análise prévia e não como elemento de decisão única para vistoria ou comercialização do veículo. O levantamento das informações veiculares via consulta eletrônica jamais pode substituir a consulta do órgão oficial especialmente pelo fato de que as informações podem ser acrescidas, modificadas ou retiradas de forma "on-line" pelos órgãos públicos, instituições financeiras e seguradoras.

