

**DADOS GERAIS:**

DATA:	24/05/2023	STATUS:	APROVADO
CLIENTE:	UHUU VEICULOS	Nº DO LAUDO:	2646367
UNIDADE:	JAÇANA 1	VISTORIADOR:	PAULO HENRIQUE SANTOS CAR

DADOS DO VEICULO:

FABRICANTE/MARCA:	BMW	MODELO/VERSÃO:	BMW/ 320I ACTIVE FLEX
ANO FAB./MODELO:	2015 / 2015	COR:	PRATA
PLACA:	FPI1A47	CIDADE:	SÃO PAULO
Nº DO CHASSI NO VEÍC.:	98M3B1006F4A07990	Nº DO MOTOR NO VEÍC.:	A1260962
Nº DO CHASSI NA BIN:	98M3B1006F4A07990	Nº DO MOTOR NA BIN:	A1260962
Nº DO CHASSI NO CRLV:	98M3B1006F4A07990	Nº DO MOTOR NO CRLV:	A1260962
Nº DO CÂMBIO NO VEÍC.:	N/I	COMBUSTÍVEL:	FLEX
Nº DO CÂMBIO NA BIN:	N/I	KM:	95913

1 - CONDIÇÃO DA NUMERAÇÃO DO CHASSI:

✓ DENTRO DOS PADRÕES DO FABRICANTE

2 - CONDIÇÃO DA NUMERAÇÃO DO MOTOR:✓ DENTRO DOS PADRÕES
✓ É A MESMA QUE CONSTA NA BIN**3 - CONDIÇÃO DA NUMERAÇÃO DO CÂMBIO:**

✓ NÃO CADASTRADA NA BIN

4 - CONDIÇÕES DAS ETIQUETAS ETA:ASSOALHO
✓ ORIGINAL / DENTRO DOS PADRÕES DO FABRICANTE
BATENTE DA PORTA
✓ ORIGINAL / DENTRO DOS PADRÕES DO FABRICANTE
COMPARTIMENTO DO MOTOR
✓ ORIGINAL / DENTRO DOS PADRÕES DO FABRICANTE**5 - DATA DO CINTO DE SEGURANÇA:**DIANTEIRO DIREITO
✓ COMPATÍVEL COM O ANO DO VEÍCULO -
DIANTEIRO ESQUERDO
✓ COMPATÍVEL COM O ANO DO VEÍCULO -
TRASEIRO DIREITO
✓ COMPATÍVEL COM O ANO DO VEÍCULO -
TRASEIRO ESQUERDO
✓ COMPATÍVEL COM O ANO DO VEÍCULO -**6 - CONDIÇÃO DA GRAVAÇÃO DO CHASSI NOS VIDROS:**VIDRO DA PORTA DIANTEIRA DIREITA
✓ ORIGINAL / DENTRO DOS PADRÕES DO FABRICANTE -
VIDRO DA PORTA DIANTEIRA ESQUERDA
✓ ORIGINAL / DENTRO DOS PADRÕES DO FABRICANTE -
VIDRO DA PORTA TRASEIRA DIREITA
✓ ORIGINAL / DENTRO DOS PADRÕES DO FABRICANTE -
VIDRO DA PORTA TRASEIRA ESQUERDA
✓ ORIGINAL / DENTRO DOS PADRÕES DO FABRICANTE -
VIDRO DIANTEIRO (PARA-BRISA)
✓ ORIGINAL / DENTRO DOS PADRÕES DO FABRICANTE -
VIDRO TRASEIRO (VIGIA)
✓ ORIGINAL / DENTRO DOS PADRÕES DO FABRICANTE -**7 - CONDIÇÕES DA PLACA:**

✓ PLACA E TARJETA EM CONFORMIDADE

8 - CONDIÇÕES DA ESTRUTURA DA CARROÇARIA:

✓ NÃO APRESENTA CORTE / REPARAÇÃO SIGNIFICATIVA NA ESTRUTURA DA CARROÇARIA

9 - REGISTRO E HISTÓRICO DE LEILÃO / SINISTRO / ROUBO E FURTO:

✓ NENHUM REGISTRO ENCONTRADO

OBSERVAÇÕES DO VEÍCULO:

VEICULO CONSTA ALERTA DE COLISÃO.

OBSERVAÇÕES GERAIS:

O presente laudo possui caráter informativo de análise particular do veículo vistoriado, não substituindo a Perícia Oficial do Instituto de Criminalística - A unidade Super Visão prestadora de serviço abaixo descrita não se responsabiliza por quaisquer modificações posteriores a realização do laudo, baseados nos itens que contemplam esta vistoria, sendo que sua validade é no exato momento da vistoria - O status/resultado final do presente laudo segue o critério de avaliação desenvolvido pela Super Visão - Perícias Vistorias Ltda, podendo este ser alterado a qualquer momento, sem prévia comunicação. A unidade Super Visão prestadora de serviço abaixo descrita, repassa na íntegra os dados fornecidos pela empresa de consulta/pesquisa, não se responsabilizando pelas informações dos mesmos. Informamos que as nomenclaturas dos resultados foram alteradas para Aprovado com Apontamento (substituindo a Ressalva) e Não Conforme (substituindo o Reprovado). Última revisão de Critérios: 11/03/19. Não nos responsabilizamos por eventuais divergências de Status ref. a esta revisão/atualização.

Critério de avaliação da seguradoras:

Ao receber este laudo, o cliente fica ciente que as companhias de seguro possuem seus próprios métodos e critérios de avaliação do risco para aceitação ou não de automóveis, por esse motivo informamos que o critério de avaliação da Super Visão bem como o resultado final da vistoria, independe da aceitação ou não da seguradora.

PAULO HENRIQUE SANTOS CARVALHO - 394984778
VistoriadorPAULO HENRIQUE SANTOS CARVALHO - 394984778
Auxiliar Conferente

Eu, UHUU VEICULOS declaro ter recebido o seguinte da: MACEDO E MARTINS SERVICOS DE VISTORIA VEICULAR LTDA e CNPJ: 36042709000105 e compreendido todas as informações contidas neste laudo no ato da inspeção do veículo, concordando que quaisquer esclarecimentos futuros sobre as condições do veículo ora vistoriado somente poderão ser solicitados por mim.

SUPER VISÃO: SEGURANÇA PARA QUEM COMPRA. TRANQUILIDADE PARA QUEM VENDE!



FOTOGRAFIAS DO LAUDO: 2646367

CHASSI



MOTOR



FRENTE



TRASEIRA

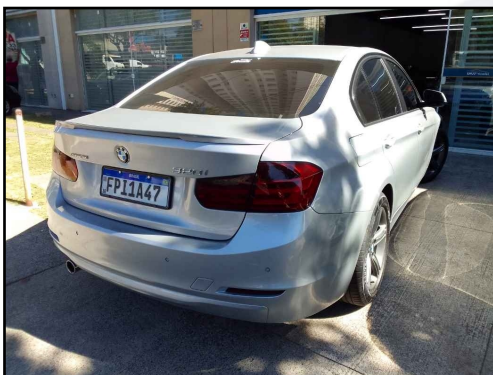

PLACA



DATA DO CINTO DE SEGURANÇA

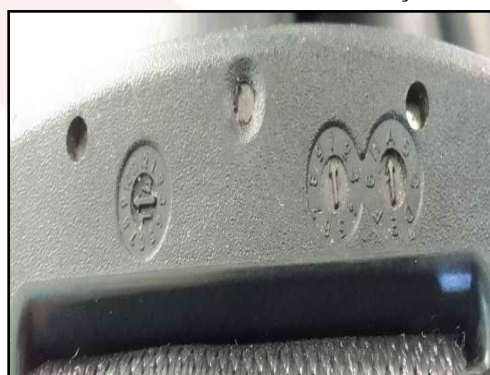

CÂMBIO

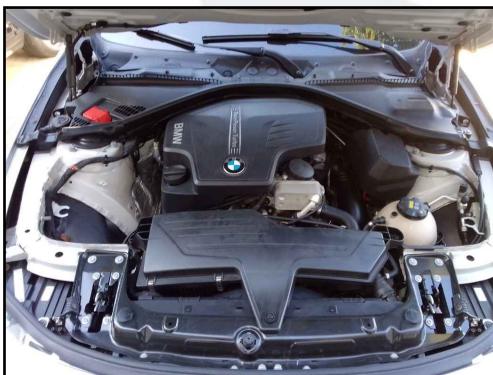

ETIQUETA ETA MOTOR



KM



PAULO HENRIQUE SANTOS CARVALHO - 394984778
Vistoriador

PAULO HENRIQUE SANTOS CARVALHO - 394984778
Auxiliar Conferente

Eu, UHUU VEICULOS declaro ter recebido o seguinte da: MACEDO E MARTINS SERVICOS DE VISTORIA VEICULAR LTDA e CNPJ: 36042709000105 e compreendido todas as informações contidas neste laudo no ato da inspeção do veículo, concordando que quaisquer esclarecimentos futuros sobre as condições do veículo ora vistoriado somente poderão ser solicitados por mim.

SUPER VISÃO: SEGURANÇA PARA QUEM COMPRA. TRANQUILIDADE PARA QUEM VENDE!



FOTOGRAFIAS DO LAUDO: 2646367

LACRE



FOTO ETA COLUMNA



TORRE AMORT DIANT / DIREITA



TORRE AMORT DIANT / ESQUERDA

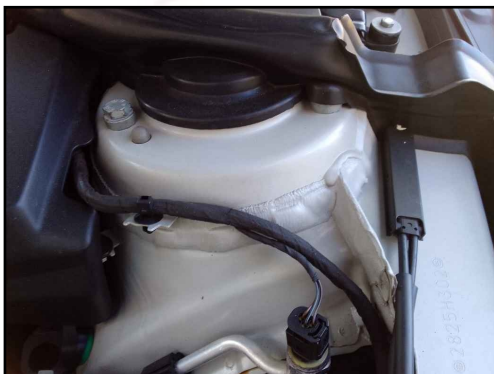

LONGARINA DIANT / DIREITA



LONGARINA DIANT / ESQUER

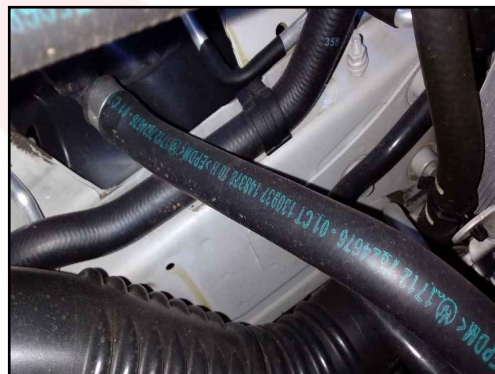

LONGARINA TRASEIRA / DIREITA



LONGARINA TRASEIRA / ESQUERDA

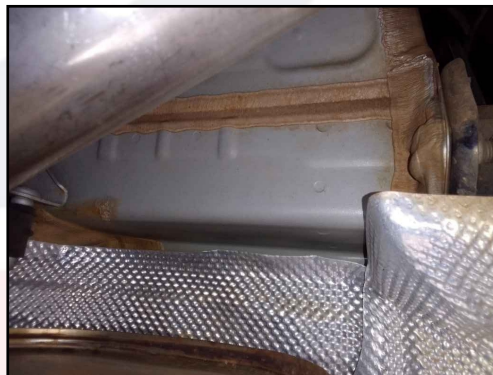

GRAVAÇÃO DO VIDRO



PAULO HENRIQUE SANTOS CARVALHO - 394984778
Vistoriador

PAULO HENRIQUE SANTOS CARVALHO - 394984778
Auxiliar Conferente

Eu, UHUU VEICULOS declaro ter recebido o seguinte da: MACEDO E MARTINS SERVICOS DE VISTORIA VEICULAR LTDA e CNPJ: 36042709000105 e compreendido todas as informações contidas neste laudo no ato da inspeção do veículo, concordando que quaisquer esclarecimentos futuros sobre as condições do veículo ora vistoriado somente poderão ser solicitados por mim.

SUPER VISÃO: SEGURANÇA PARA QUEM COMPRA. TRANQUILIDADE PARA QUEM VENDE!

ASSOALHO CENTRAL

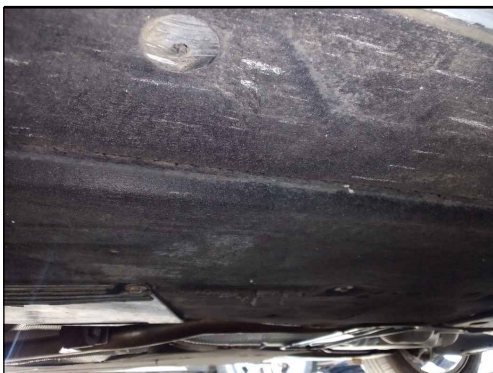

COMPARTIMENTO MOTOR



CAIXA DE AR DIR.



CAIXA DE AR ESQ.



ASSOALHO INT. PORTA MALAS



JUNÇÃO ASSOALHO/PAINEL TRAS



PAINEL DIANTEIRO

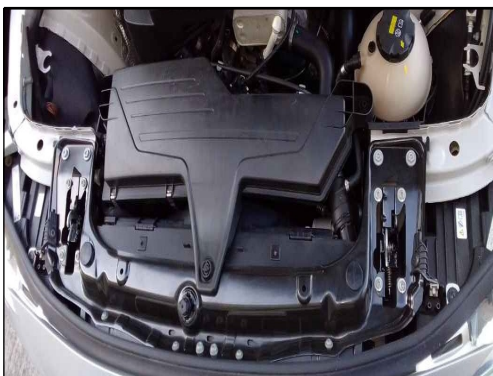

TRILHO COLUNA TRAS. DIR

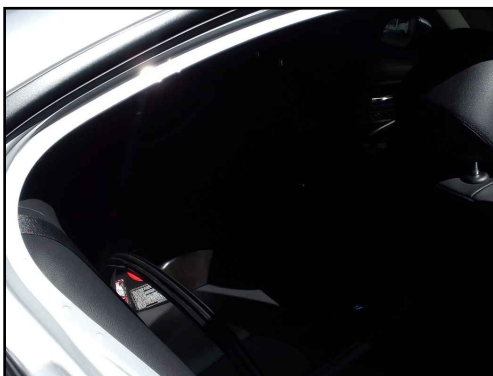

TRILHO COLUNA TRAS. ESQ

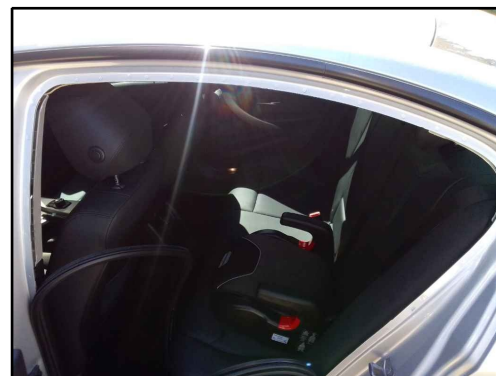

PAULO HENRIQUE SANTOS CARVALHO - 394984778
Vistoriador

PAULO HENRIQUE SANTOS CARVALHO - 394984778
Auxiliar Conferente

Eu, /UHUU VEICULOS declaro ter recebido o seguinte da: MACEDO E MARTINS SERVICOS DE VISTORIA VEICULAR LTDA e CNPJ: 36042709000105 e compreendido todas as informações contidas neste laudo no ato da inspeção do veículo, concordando que quaisquer esclarecimentos futuros sobre as condições do veículo ora vistoriado somente poderão ser solicitados por mim. Não verificamos a procedência da informação de hodometro em nossas vistorias devido a inexistência de ferramentas que permitam 100% de assertividade.

SUPER VISÃO: SEGURANÇA PARA QUEM COMPRA. TRANQUILIDADE PARA QUEM VENDE!



CONFERI AUTO PERICIA PLUS



CONSULTA Nº: 4838473

CONFIDENCIAL PARA: Macedo E Martins Servicos De Vistoria Veicular Ltda

REALIZADA EM: 24/05/2023 às 12:32



320I ACTIVE FLEX

ALERTA DE
INDÍCIO!

Informações do veículo - Base Nacional

Placa: FPI-1A47

Marca/Modelo: BMW / 320I ACTIVE FLEX

Ano fabricação/Ano modelo: 2015 / 2015

Município/UF: São Paulo / SP

Motor: A1260962

Combustível: ALCOOL/GASOLINA

Capacidade de passageiros: 5

Cilindradas: 1997

Peso bruto(CMT): 2.0

Situação: CIRCULAÇÃO

Tipo de veículo: PASSAGEIRO

Procedência: NACIONAL

Chassi: 98M3B1006F4A07990 NORMAL

Renavam: 1046190510

Cor: Prata

Espécie: PASSAGEIRO

Peso bruto(PBT): 1.97

Potência: 184

RESTRIÇÕES E OUTRAS INFORMAÇÕES

NADA CONSTA

Queixa e histórico de roubo e furto

✓ Não existe queixa de roubo e furto ativa

✓ Não existe histórico de roubo e furto

E-Decodificador de chassi (Cortesia)

Chassi : 98M3B1006F4A07990

Região : Brasil / Paraguai / Colômbia / Uruguai

Montadora : BMW GROUP BRASIL-Araquari

Marca : BMW

Versão : BMW/I ACTIVE FLEX

Ano Fabricação : 2015

Cilindradas : 1997

Origem : Nacional

País : Brasil

Categoria : Automovel

Modelo : 320I ACTIVE FLEX

Carroceria : AU - SEDAN GRANDE

Ano Modelo : 2015

Combustível : ALCOOL/GASOLINA



Base estadual (Cortesia)

Placa: FPI-1A47

Marca/Modelo: BMW/320I ACTIVE FLEX

Categoria: PARTICULAR

Procedência: NACIONAL

UF de origem: SP

Motor: A1260962

Combustível: ALCOOL/GASOLINA

Capacidade de passageiros:

Cilindradas: 1997

Capacidade de carga: 200

Situação: **CIRCULAÇÃO**

Tipo de veículo: AUTOMÓVEL

Ano fabricação/Ano modelo: 2015 / 2015

Município/UF: SAO PAULO / SP

Chassi: 98M3B1006F4A07990 **Normal**

Renavam: 01046190510

Cor: PRATA

Potência: 184

Espécie: Passageiro



Informações de proprietário

Proprietário Atual: JOSE AILTON DA SILVA

Proprietário anterior: MIDIASET GRAFICA COMERCIO E
SERVICOS EIRELI

Débitos do veículo

IPVA: 0,00

DERSA: R\$ 0,00

DETRAN: R\$0,00

RENAINF: 0,00

IPVA: R\$ 0,00

DER: R\$ 0,00

CETESB: R\$ 0,00

Municipais: R\$ 0,00



LICENCIAMENTO

Data da emissão CRV: 02/02/2023

Ano de exercício do licenciamento: 2023

Data de licenciamento: 02/02/2023

Restrições

Roubo e Furtos: Nada consta

Restrição Tributária: Nada consta

Restrição Financeira: Nada consta

Restrição Ambiental: Veículo com Inspeção Veicular OK

Restrição Administrativa: Nada consta

Restrição Judiciária: Nada consta

Restrição Jurídica: Nada consta

OUTRAS RESTRIÇÕES

Nada consta

DETRAN - Para maiores informações Multas/IPVA/Licenciamento/Restrições

Consultar site: <https://www.detran.sp.gov.br/wps/portal/portaldetran/cidadao/home>

Dívida Ativa: Consulte a Secretaria da Fazenda do Estado

SENATRAN - Para mais informações

Consultar site: <https://portalservicos.senatran.serpro.gov.br/#/>

Gravame (Cortesia)

NADA CONSTA

Comunicação de venda

Não existe

Recall

Não encontrado recall

Informações de sinistro (cortesia)

NÃO ENCONTRADO SINISTRO DE INDENIZAÇÃO INTEGRAL NAS BASES CONSULTADAS

Indício 2

VEÍCULO COM ACIONAMENTO DE SEGURO SEM INDENIZAÇÃO INTEGRAL

 **Informações para comercialização** **OFERTA EM LEILÃO****NÃO CONSTA OFERTA EM LEILÃO PARA A PLACA FPI1A47 NAS BASES CONSULTADAS** **EVENTO CORPORATIVO/REMARKETING AUTOMOTIVO****NÃO CONSTA EVENTO CORPORATIVO / REMARKETING AUTOMOTIVO PARA A PLACA FPI1A47 NAS BASES CONSULTADAS** **HISTÓRICO DE VENDA DIRETA POR MAIOR OFERTA****NÃO CONSTA HISTÓRICO DE VENDA DIRETA PARA A PLACA FPI-1A47 NAS BASES CONSULTADAS** **HISTÓRICO DE COMERCIALIZAÇÃO POR BANCO OU SEGURADORA****NÃO CONSTA COMERCIALIZAÇÃO PARA A PLACA FPI-1A47 NAS BASES CONSULTADAS** **Dívida Ativa proprietário atual****NÃO LOCALIZADO DÍVIDA ATIVA DO PROPRIETÁRIO.****Qualidade Garantida**
Informação segura em tempo real**SITE SEGURO**
dados criptografados por SSL **FIM DESTA PESQUISA.** **Avisos legais**

As informações contidas nesta pesquisa são **confidenciais ao CNPJ 36.042.709/0001-05** sendo possível sua utilização apenas como orientação em transações comerciais para fins legítimos de prevenção a fraude, legitimação de transações e proteção ao crédito, com responsabilidade administrativa, civil e criminal por quaisquer danos causados quando utilizadas em desacordo com a legislação em vigor. A responsabilidade da Company Conferi limita-se a transmitir fielmente informações sobre veículos automotores registradas em bases de dados públicas e privadas detentoras da informação. As informações contidas nesta pesquisa são as encontradas, na data e hora da mesma, em bases públicas e/ou privadas, sendo do CNPJ 36.042.709/0001-05 a responsabilidade sobre qualquer consequência causada por modificações ou atualizações após o momento em que esta pesquisa foi efetuada. O CNPJ 36.042.709/0001-05 declara ter ciência de que as informações contidas nesta pesquisa visam exclusivamente auxiliar no processo de averiguação da procedência do veículo, sendo apenas uma ferramenta de análise prévia e não um elemento unicamente decisivo para a comercialização de um veículo ou sua aprovação em um procedimento de vistoria. Para veículos cadastrados em outros estados, podem existir vícios ocultos, restrições, débitos ou bloqueios que irão constar no prontuário do veículo somente no momento da transferência efetiva para o estado. As informações contidas nesta pesquisa não substituem a consulta do órgão oficial, especialmente pelo fato de que as informações aqui exibidas podem ser acrescidas, modificadas ou retiradas de forma "on-line" por órgãos públicos, instituições financeiras ou seguradoras.