

CRED ESPECIAL



DATA: 10/07/2023

HORA: 14:40:18

CONFIDENCIAL P/ CNPJ: 28.398.043/0001-96



INFORMAÇÕES DO VEÍCULO

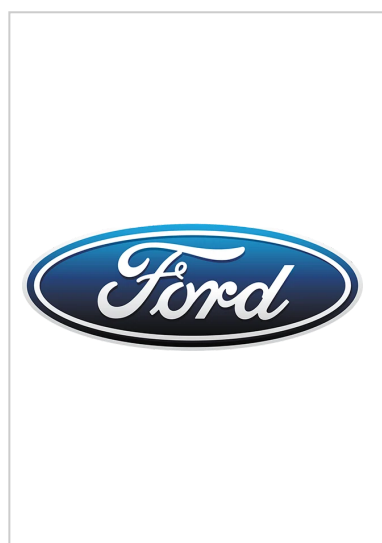

PLACA	ENH3146	PROCEDÊNCIA	NACIONAL
CHASSI	9BFZF54P3A8454987 (Normal)	Nº DO MOTOR	QF9AA8454987
RENAVAM	00183747275	TIPO	AUTOMOVEL
COR	PRATA	ANO / MODELO	2009 / 2010
FABRICANTE	FORD/FIESTA SEDAN 1.6 FLEX	MUNICÍPIO / UF	SAO JOSE DOS CAMPOS / SP
MARCA	FIESTA SEDAN 1.6 FLEX	CAP. PASSAG.	5
COMBUSTÍVEL	ALCOOL / GASOLINA	POTÊNCIA	107
CAP. DE CARGA	0	ESPÉCIE	PASSAGEIRO
CARROCERIA	Nao Informado	CAIXA CÂMBIO	Não informado
EIXO	Nao Informado	EIXO AUXILIAR	Nao Informado
EIXO TRASEIRO	2	CILINDRADAS	1598
REMARC.CHASSI	Nada consta	PESO BRUTO	0
SITUAÇÃO	CIRCULACAO	ATUALIZAÇÃO	21/12/2009

RESTRIÇÕES

QUEIXA DE ROUBO E FURTO

VEICULO NAO INDICA OCORRENCIA

HISTÓRICO
ROUBO / FURTO

OCORRÊNCIA: Alerta de Roubo/Furto
ANO:
ORGÃO DE SEGURANÇA: 2067
NÚMERO DA OCORRÊNCIA: SAO JOSE DOS CAMPOS
N BOLETIM: 422
DATA DA OCORRÊNCIA: 21/01/2012

OCORRÊNCIA: Encontrado
ANO:
ORGÃO DE SEGURANÇA: 2065
NÚMERO DA OCORRÊNCIA: SAO JOSE DOS CAMPOS
N BOLETIM: 431
DATA DA OCORRÊNCIA: 22/01/2012

OCORRÊNCIA: Devolvido
ANO:
ORGÃO DE SEGURANÇA: 2065
NÚMERO DA OCORRÊNCIA: SAO JOSE DOS CAMPOS
N BOLETIM: 431
DATA DA OCORRÊNCIA: 22/01/2012

RESTRIÇÃO 01

NADA CONSTA

RESTRIÇÃO 02

NADA CONSTA

RESTRIÇÃO 03

NADA CONSTA

RESTRIÇÃO 04

NADA CONSTA

REGISTRO DE CONSULTAS DO VEICULO

EMPRESA	ALVO VISTORIA ANDROMEDA LTDA	DATA	10/07/2023	UF	SP
---------	------------------------------	------	------------	----	----

INFORMAÇÕES PÚBLICAS DE MERCADO



COMUNICADO / VENDA

NAO CONSTA COMUNICACAO DE VENDA ATIVA



KART VEICULO

NÃO FOI LOCALIZADO ALTERAÇÕES DAS CARACTERÍSTICAS !

COR

MOTOR

CHASSI

COMBUSTIVEL

RENAJUD DETALHADO



VEICULO NAO POSSUI RESTRICAO

RECALL DE VEÍCULO



(NAO) EXISTE RECALL PARA O VEICULO

GRAVAME

NOME FINANCIADO		AGENTE	
CREDOR	CAIXA ECON FEDERAL	Nº CONTRATO	SIRCAF: SIM 0
UF GRAVAME	SP	FINAL CONTRATO	24/10/2014
STATUS	VEICULO TEVE GRAVAME BAIXADO PELO AGENTE FINANCEIRO		

INFORMAÇÕES DETRAN - SP

MULTAS	NADA CONSTA	ULTIMO LICENCIAMENTO	2022
IPVA	NADA CONSTA	OBSERVAÇÕES	EM DIA (O PRAZO MAXIMO PARA LICENCIAMENTO DE VEICULOS COM FINAL 6 E 30/09/2023)

RESTRIÇÕES

BLOQUEIO DE FURTO	NADA CONSTA	RESTRIÇÃO ADMINISTRATIVA	NADA CONSTA
RESTRIÇÃO TRIBUTÁRIA	NADA CONSTA	RESTRIÇÃO JUDICIÁRIA	NADA CONSTA
RESTRIÇÃO FINANCEIRA	NADA CONSTA	RESTRIÇÃO GUINCHO	NADA CONSTA

INFORMAÇÕES / BASE ESTADUAL

MODELO	FORD/FIESTA SEDAN1.6FLEX	MUNICÍPIO / UF	SAO JOSE DOS CAMPOS - SP
FABRICAÇÃO	2009 / 2010	COR	PRATA
PLACA	ENH3146	RENAVAM	00183747275
CHASSI	9BFZF54P3A8454987	MOTOR	QF9AA8454987

RESTRIÇÕES BASE ESTADUAL

DEBITO MUNICIPAIS	0,00	DEBITO IPVA	0,00
DEBITO RENAINF	0,00	DEBITO DER	0,00
DEBITO DERSA	0,00	DEBITO DETRAN	0,00
DEBITO LICENCIAMENTO	01/10/2022	DEBITO DPVAT	NADA CONSTA
ADMINISTRATIVA	NADA CONSTA	JUDICIAL	NADA CONSTA
TRIBUTARIA	NADA CONSTA	RESRENAJUD	NAO CONSTA BLOQUEIO JUDICIAL - RENAJUD
RESTRIÇÃO 01	NADA CONSTA	RESTRIÇÃO 02	VEICULO COM INSPECAO VEICULAR OK
RESTRIÇÃO 03	NADA CONSTA	RESTRIÇÃO 04	NADA CONSTA
RESTRIÇÃO 05	NAO INFORMADO	RESTRIÇÃO 06	

ULTIMO / LICENCIAMENTO

01/10/2022

TABELA FIPE

MODELO	Fiesta Sed. 1.6 8V Flex 4p	MONTADORA	FORD
VALOR	R\$ 26.552,00	COMBUSTIVEL	ALCOOL / GASOLINA
ANO MODELO	2010	REFERÊNCIA	Julho/2023

DECODIFICADOR

CHASSI	9BFZF54P3A8454987	MARCA	FORD
MODELO	FIESTA SEDAN 1.6 FLEX	MONTADORA	FORD
VEÍCULO	FIESTA SEDAN 1.6 FLEX	VERSÃO	SEDAN 1.6
CLASSIFICAÇÃO	NACIONAL	COMBUSTÍVEL	ALCOOL / GASOLINA
ANO MODELO	2010	ANO DE FABRICAÇÃO	2009
PAÍS	BRASIL	REGIÃO GEOGRÁFICA	BRASIL / PARAGUAI / COLOMBIA / URUGUAI

INFORMAÇÃO DE SINISTRO

NADA CONSTA. 10/07/2023

OUTRAS INFORMAÇÕES DE SINISTROS

NÃO EXISTE INDICIO DE SINISTRO.

FAROL / PARECER TÉCNICO



MEDIA ACEITAÇÃO E COMERCIALIZAÇÃO PERANTE O MERCADO

FAROL principais características:

Verificação do veículo nas Bases de Dados dos maiores provedores de informação do mercado, e fornecer uma análise prévia sobre o eventual risco de aceitação do veículo, indicando se o mesmo seria de fácil, média ou difícil comercialização perante o mercado.

Obs: Em alguns casos o veículo poderá ter a aceitação saneada mediante emissão de laudo regulatório oficial (padrão INMETRO).



VENDA
DIRETA

NÃO EXISTE OCORRENCIA DE VENDA DIRETA PARA O VEÍCULO !



LEILÃO 01

NÃO EXISTE OCORRENCIA DE LEILÃO PARA ESTE VEÍCULO !



LEILÃO 02

NÃO EXISTE OCORRENCIA DE LEILÃO PARA ESTE VEÍCULO !



LEILÃO 03

NÃO EXISTE OCORRENCIA DE LEILÃO PARA ESTE VEÍCULO !

ÚLTIMOS / PROPRIETÁRIOS

ATUAL	VALDEI DOS SANTOS GOMES	ANTERIOR	ELIVEL AUTOMOTORES LTDA
-------	-------------------------	----------	-------------------------



Estas informações são confidenciais e deverão ser utilizadas, única e exclusivamente, para orientação das transações comerciais do CNPJ:28.398.043/0001-96, responsabilizando-se civil e criminalmente por danos que ocasionar a terceiros, quando utilizadas em desacordo com a legislação em vigor, incluindo a Lei 13.709/18 (Lei Geral de Proteção de Dados - LGPD). A responsabilidade da Rede Cred Auto limita-se a transmitir fielmente as informações sobre veículos automotores registrados em Bases de Dados públicas e privadas detentoras das informações. As informações exibidas nesta consulta são as que se encontram disponíveis na data e hora da consulta nas Bases de Dados públicas ou privadas, cabendo ao CNPJ:28.398.043/0001-96 . Em caso de dúvida ou divergência, consultar diretamente o órgão competente. O CNPJ:28.398.043/0001-96 declara ter ciência que todas as informações prestadas no corpo desta consulta visam exclusivamente colaborar com o processo de averiguação de procedência do veículo, servindo apenas como uma ferramenta de análise prévia e não como elemento de decisão única para vistoria ou comercialização do veículo. O levantamento das informações veiculares via consulta eletrônica jamais pode substituir a consulta do órgão oficial especialmente pelo fato de que as informações podem ser acrescidas, modificadas ou retiradas de forma "on-line" pelos órgãos públicos, instituições financeiras e seguradoras, o veículo sendo cadastrado em outro estado pode haver vícios ocultos, restrições débitos ou bloqueios que só irão constar no prontuário do veículo no momento da transferência efetiva para o estado.



LAUDO N:	10350
DATA:	10/07/2023 14:50:07
IMPRESSÃO:	10/07/2023 15:22:35
STATUS:	Aprovado



VISTORIA DE PROCEDÊNCIA VEICULAR

UNIDADE CREDENCIADA

RAZÃO SOCIAL	CPF/CNPJ	ENDEREÇO	Nº	COMPLEMENTO
ALVO VISTORIA ANDROMEDA	28.398.043/0001-96	Avenida Andrômeda	3848	
CIDADE	BAIRRO	CEP	CONTATOS	
São José dos Campos	Bosque dos Eucaliptos	12233-001	(12) 3209-9506	

DADOS DO VEÍCULO

PLACA:	ENH3146	ANO FAB/MOD:	2009/2010
MARCA/MODELO:	FORD/FIESTA SEDAN 1.6 FLEX	RENAVAM:	00183747275
COR:	PRATA	LACRE:	
CHASSI BIN:	9BFZF54P3A8454987	CHASSI:	9BFZF54P3A8454987
MOTOR BIN:	QF9AA8454987	MOTOR:	QF9AA8454987
CÂMBIO BIN:		CÂMBIO:	TRQ2A140809



Traseira 45°



Placa Traseira



Dianteira 45°

RESUMO DOS DADOS NA CONSULTA

LEILÃO:	NADA CONSTA	INDÍCIO DE SINISTRO:	NADA CONSTA
SINISTRO:	NADA CONSTA	ROUBO/FURTO:	CONSTA INFORMAÇÃO
RESTRIÇÃO:	NADA CONSTA	RENAJUD:	NADA CONSTA

OBSERVAÇÕES GERAIS

CONSTA HISTÓRICO DE ROUBO E FURTO, GRAVAME BAIXADO E PARECER TÉCNICO MÉDIA ACEITAÇÃO CONFORME PESQUISA EM ANEXO.



Lacre da Placa/QRCode



Hodômetro
175802



Motor
QF9AA8454987

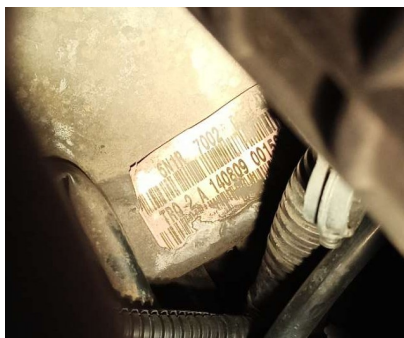

Câmbio
TRQ2A140809



Chassi
9BFZF54P3A8454987



Painel traseiro



Longarina traseira esquerda



Longarina traseira direita

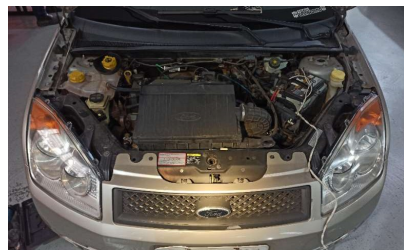

Painel dianteiro

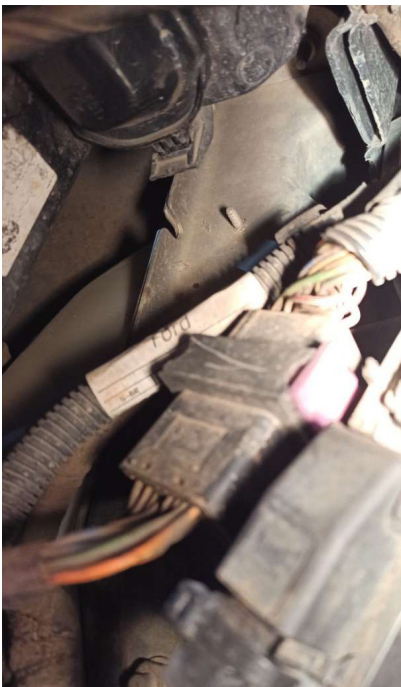

Longarina dianteira esquerda



Longarina dianteira direita

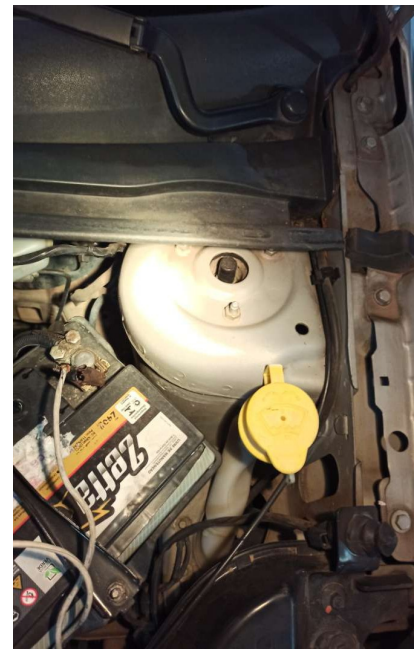

Torre dianteira esquerda



Torre dianteira direita



Etiqueta Motor

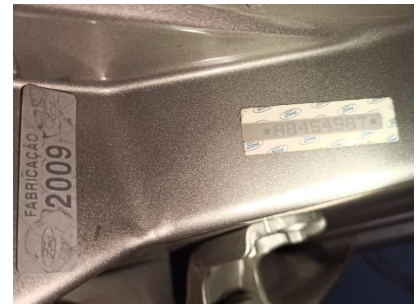

Etiqueta Batente



VIN Vidro Parabrisa



VIN Vidro Porta dianteira direita



Data Cinto

20/08/09



1035010072023145007



Foto Extra



Foto Extra

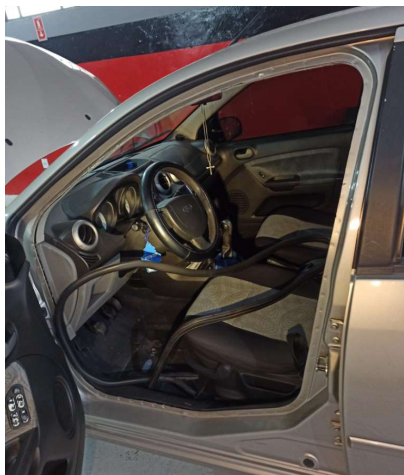

Foto Extra



Foto Extra



Foto Extra



Foto Extra

**PAINEL TRASEIRO E CAIXA DE
ESTEPE COM REPAROS.**



Foto Extra

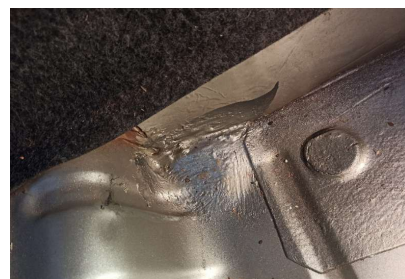

Foto Extra



Foto Extra

LONGARINA DIANTEIRA ESQUERDA
INFERIOR

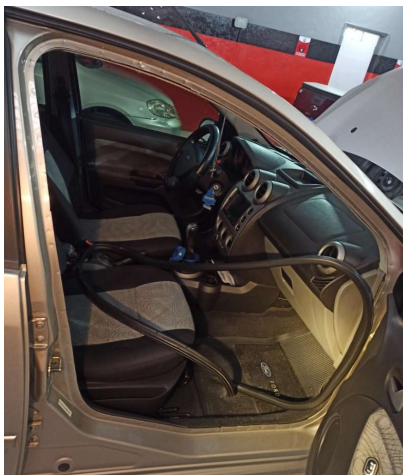

Foto Extra

LONGARINA DIANTEIRA ESQUERDA
INFERIOR



Foto Extra

LONGARINA DIANTEIRA DIREITA
INFERIOR



Foto Extra

LONGARINA DIANTEIRA DIREITA
INFERIOR

CONDIÇÃO DA NUMERAÇÃO DO CHASSI

- ✓ **Condição:** Dentro dos Padrões
- ✓ **Tipo Gravação:** Escavado
- ✓ **Pintura:** Original

CONDIÇÃO DA NUMERAÇÃO DO MOTOR

- ✓ **Condição:** Dentro dos Padrões
- ✓ **Tipo Gravação:** Ponto sobre ponto
- ✓ **Base Numeração:** Fresada

CONDIÇÃO DA NUMERAÇÃO DO CÂMBIO



1035010072023145007

✓ **Condição:** Dentro dos Padrões

CONDIÇÃO DAS ETIQUETAS

- ✓ **Motor:** Original
- ✓ **Assoalho:** Não Obrigatorio
- ✓ **Batente da Porta:** Original

CONDIÇÃO DA PLACA / TARJETA

⚠ **Condição de Placa e Tarjeta:** Fora dos padrões

IDENTIFICAÇÃO EXTRA

CONDIÇÃO DA GRAVAÇÃO DOS VIDROS VIN

PARABRISA:	Trocado/Não Original
PORTA DIANTEIRA ESQUERDA:	Original
PORTA TRASEIRA ESQUERDA / LATERAL ESQUERDA:	Original
VIGIA TRASEIRA:	Original
PORTA DIANTEIRA DIREITA:	Trocado/Não Original
PORTA TRASEIRA DIREITA / LATERAL DIREITA:	Original

CONDIÇÃO DOS PONTOS ESTRUTURAIS DO VEÍCULO

■ Painel traseiro	✗ Com reparos	Painel Dianteiro	✓ Sem reparos
■ Longarina dianteira esquerda	✓ Sem reparos	Longarina dianteira direita	✓ Sem reparos
■ Longarina traseira esquerda	✓ Sem reparos	Longarina traseira direita	✓ Sem reparos
■ Coluna traseira esquerda	✓ Sem reparos	Coluna traseira direita	✓ Sem reparos
■ Coluna dianteira esquerda	✓ Sem reparos	Coluna dianteira direita	✓ Sem reparos
■ Travessa traseira esquerda	✓ Sem reparos	Travessa traseira direita	✓ Sem reparos
■ Travessa dianteira esquerda	✓ Sem reparos	Travessa dianteira direita	✓ Sem reparos
■ Coluna central esquerda	✓ Sem reparos	Coluna Central direita	✓ Sem reparos
■ Torre traseira direita	✓ Sem reparos	Coluna traseira direita	✓ Sem reparos
■ Torre dianteira esquerda	✓ Sem reparos	Torre dianteira direita	✓ Sem reparos
■ Observação	Veículo encontra-se com reparos na caixa de estepe e painel traseiro.		



1035010072023145007

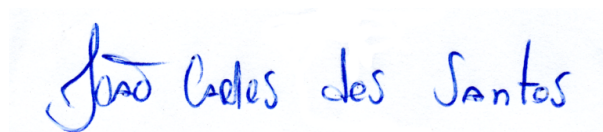

JOÃO CARLOS DOS SANT

O presente laudo possui caráter PARTICULAR, ANALÍTICO e INFORMATIVO do veículo objeto de exame e não substitui em hipótese alguma eventual perícia oficial do Instituto de Criminalística, bem como eventuais perícias de SEGURADORAS por possuírem peculiaridades próprias, cabendo a elas aceitar ou não as condições do veículo da forma que melhor lhe aprouver.

A sua validade restringe-se ao exato momento da realização dos exames, em razão do que a ALVO VISTORIA não se responsabiliza por quaisquer modificações, alterações e/ou substituições posteriores realizadas no veículo, especialmente aquelas que impliquem o chassi, motor, câmbio e suas respectivas numerações identificadoras, bem como outras que afetem a segurança do veículo (reformas estruturais).

Não são analisados itens que necessitem de equipamentos especializados como freios ABS, Airbags, Parte mecânica e elétrica.

ESTRUTURA:

ANALISE DE PINTURA E ITENS COMO PORTAS, CAPÔ, CRASHBOX E/OU AQUELES QUE PARA SUA SUBSTITUIÇÃO NÃO NECESSITE DE REPARO ESTRUTURAL ESTÃO FORA DO PARECER TÉCNICO.

As pesquisas realizadas para confrontar informações do veículo citado neste laudo são realizadas considerando a BASE DE INDICE NACIONAL (BIN) e é responsabilidade da empresa que contratamos o serviço de informações de dados. NÃO nos responsabilizamos por DÉBITOS e MULTAS devido as mesmas serem oferecidas como CORTESIA conforme pesquisa anexa.