

**DADOS GERAIS:**

DATA:	05/08/2021	STATUS:	APROVADO
CLIENTE:	PARTICULAR	Nº DO LAUDO:	1014856
UNIDADE:	ARUJÁ	VISTORIADOR:	KELVIN STRAVINO

DADOS DO VEICULO:

FABRICANTE/MARCA:	PEUGEOT	MODELO/VERSÃO:	207PASSION XS A
ANO FAB./MODELO:	2009 / 2009	COR:	PRETA
PLACA:	EGA7391	CIDADE:	SANTO ANDRÉ
Nº DO CHASSI NO VEÍC.:	9362NN6AY9B051009	Nº DO MOTOR NO VEÍC.:	10DBW20005147
Nº DO CHASSI NA BIN:	9362NN6AY9B051009	Nº DO MOTOR NA BIN:	10DBW20005147
Nº DO CHASSI NO CRLV:	9362NN6AY9B051009	Nº DO MOTOR NO CRLV:	10DBW20005147
Nº DO CÂMBIO NO VEÍC.:	obstruído	COMBUSTÍVEL:	FLEX
Nº DO CÂMBIO NA BIN:	TS511549469	KM:	

1 - CONDIÇÃO DA NUMERAÇÃO DO CHASSI:

✓ DENTRO DOS PADRÕES DO FABRICANTE

2 - CONDIÇÃO DA NUMERAÇÃO DO MOTOR:✓ DENTRO DOS PADRÕES
✓ É A MESMA QUE CONSTA NA BIN**3 - CONDIÇÃO DA NUMERAÇÃO DO CÂMBIO:**

✓ OBSTRUÍDA / SEM ACESSO (ITEM EXCLUÍDO DE PARECER)

4 - CONDIÇÕES DAS ETIQUETAS ETA:ASSOALHO
✓ NÃO OBRIGATÓRIA
BATENTE DA PORTA
✓ ORIGINAL / DENTRO DOS PADRÕES DO FABRICANTE
COMPARTIMENTO DO MOTOR
✓ ORIGINAL / DENTRO DOS PADRÕES DO FABRICANTE**5 - DATA DO CINTO DE SEGURANÇA:**DIANTEIRO DIREITO
✓ COMPATÍVEL COM O ANO DO VEÍCULO -
DIANTEIRO ESQUERDO
✓ COMPATÍVEL COM O ANO DO VEÍCULO -
TRASEIRO DIREITO
✓ COMPATÍVEL COM O ANO DO VEÍCULO -
TRASEIRO ESQUERDO
✓ COMPATÍVEL COM O ANO DO VEÍCULO -**6 - CONDIÇÃO DA GRAVAÇÃO DO CHASSI NOS VIDROS:**VIDRO DA PORTA DIANTEIRA DIREITA
⚠ GRAVAÇÃO NÃO ORIGINAL -
VIDRO DA PORTA DIANTEIRA ESQUERDA
✓ ORIGINAL / DENTRO DOS PADRÕES DO FABRICANTE -
VIDRO DA PORTA TRASEIRA DIREITA
✓ ORIGINAL / DENTRO DOS PADRÕES DO FABRICANTE -
VIDRO DA PORTA TRASEIRA ESQUERDA
✓ ORIGINAL / DENTRO DOS PADRÕES DO FABRICANTE -
VIDRO DIANTEIRO (PARA-BRISA)
✓ ORIGINAL / DENTRO DOS PADRÕES DO FABRICANTE -
VIDRO TRASEIRO (VIGIA)
✓ ORIGINAL / DENTRO DOS PADRÕES DO FABRICANTE -**7 - CONDIÇÕES DA PLACA:**

✓ PLACA E TARJETA EM CONFORMIDADE

8 - CONDIÇÕES DA ESTRUTURA DA CARROÇARIA:

✓ APRESENTA AVARIAS E REPAROS QUE NÃO AFETAM A ESTRUTURA DA CARROÇARIA

9 - REGISTRO E HISTÓRICO DE LEILÃO / SINISTRO / ROUBO E FURTO:

✓ NENHUM REGISTRO ENCONTRADO

OBSERVAÇÕES DO VEÍCULO:

CAIXA DE AR DIREITA E ESQUERDA AMASSADAS

OBSERVAÇÕES GERAIS:

O presente laudo possui caráter informativo de análise particular do veículo vistoriado, não substituindo a Perícia Oficial do Instituto de Criminalística - A unidade Super Visão prestadora de serviço abaixo descrita não se responsabiliza por quaisquer modificações posteriores a realização do laudo, baseados nos itens que contemplam esta vistoria, sendo que sua validade é no exato momento da vistoria - O status/resultado final do presente laudo segue o critério de avaliação desenvolvido pela Super Visão - Perícias Vistorias Ltda, podendo este ser alterado a qualquer momento, sem prévia comunicação. A unidade Super Visão prestadora de serviço abaixo descrita, repassa na íntegra os dados fornecidos pela empresa de consulta/pesquisa, não se responsabilizando pelas informações dos mesmos. Informamos que as nomenclaturas dos resultados foram alteradas para Aprovado com Apontamento (substituindo a Ressalva) e Não Conforme (substituindo o Reprovado). Última revisão de Critérios: 11/03/19. Não nos responsabilizamos por eventuais divergências de Status ref. a esta revisão/atualização.

Critério de avaliação da seguradoras:

Ao receber este laudo, o cliente fica ciente que as companhias de seguro possuem seus próprios métodos e critérios de avaliação do risco para aceitação ou não de automóveis, por esse motivo informamos que o critério de avaliação da Super Visão bem como o resultado final da vistoria, independe da aceitação ou não da seguradora.

KELVIN STRAVINO - 329133639
VistoriadorCRISTIANE JUBILATO COSTA - 21319157X
Auxiliar Conferente

Eu, declaro ter recebido o seguinte da: EVERO SERVIÇOS AUTOMOTIVOS LTDA - ME e CNPJ: 07772760000166 e compreendido todas as informações contidas neste laudo no ato da inspeção do veículo, concordando que quaisquer esclarecimentos futuros sobre as condições do veículo ora vistoriado somente poderão ser solicitados por mim.

SUPER VISÃO: SEGURANÇA PARA QUEM COMPRA. TRANQUILIDADE PARA QUEM VENDE!



FOTOGRAFIAS DO LAUDO: 1014856

CHASSI



MOTOR



FRENTE



TRASEIRA

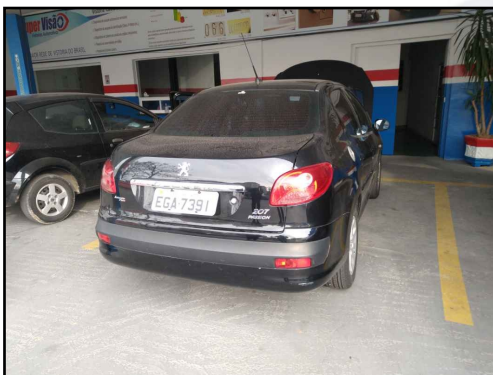

PLACA



DATA DO CINTO DE SEGURANÇA

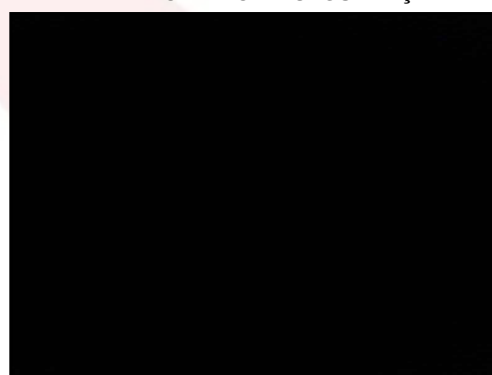

CÂMBIO

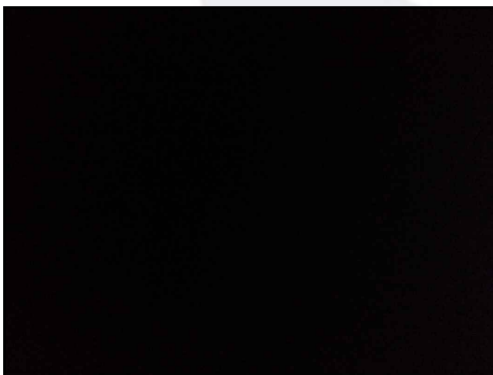

ETIQUETA ETA MOTOR



KM



KELVIN STRAVINO - 329133639
Vistoriador

CRISTIANE JUBILATO COSTA - 21319157X
Auxiliar Conferente

Eu, declaro ter recebido o seguinte da: EVERO SERVIÇOS AUTOMOTIVOS LTDA - ME e CNPJ: 07772760000166 e compreendido todas as informações contidas neste laudo no ato da inspeção do veículo, concordando que quaisquer esclarecimentos futuros sobre as condições do veículo ora vistoriado somente poderão ser solicitados por mim.

SUPER VISÃO: SEGURANÇA PARA QUEM COMPRA. TRANQUILIDADE PARA QUEM VENDE!



FOTOGRAFIAS DO LAUDO: 1014856

LACRE



FOTO ETA COLUMNA

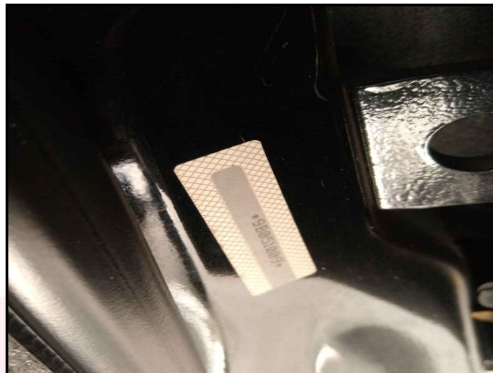

TORRE AMORT DIANT / DIREITA



TORRE AMORT DIANT / ESQUERDA



LONGARINA DIANT / DIREITA



LONGARINA DIANT / ESQUER



LONGARINA TRASEIRA / DIREITA



LONGARINA TRASEIRA / ESQUERDA



GRAVAÇÃO DO VIDRO



KELVIN STRAVINO - 329133639
Vistoriador

CRISTIANE JUBILATO COSTA - 21319157X
Auxiliar Conferente

Eu, declaro ter recebido o seguinte da: EVERO SERVIÇOS AUTOMOTIVOS LTDA - ME e CNPJ: 07772760000166 e compreendido todas as informações contidas neste laudo no ato da inspeção do veículo, concordando que quaisquer esclarecimentos futuros sobre as condições do veículo ora vistoriado somente poderão ser solicitados por mim.

SUPER VISÃO: SEGURANÇA PARA QUEM COMPRA. TRANQUILIDADE PARA QUEM VENDE!



08101485620210105

DADOS GERAIS:

DATA:	05/08/2021	Nº DO LAUDO:	1014856
CLIENTE:		VISTORIADOR:	KELVIN STRAVINO
UNIDADE:	ARUJÁ		

DADOS DO VEICULO:

FABRICANTE/MARCA:	PEUGEOT	MODELO/VERSÃO:	207PASSION XS A
ANO FAB./MODELO:	2009 / 2009	COR:	PRETA

LAUDO DE VISTORIA COMPLEMENTAR:**ACESSÓRIOS E EQUIPAMENTOS:**

ITEM	ITEM
------	------

KELVIN STRAVINO - 329133639
Vistoriador

CRISTIANE JUBILATO COSTA - 21319157X
Auxiliar Conferente

Eu, declaro ter recebido o seguinte da: EVERO SERVIÇOS AUTOMOTIVOS LTDA - ME e CNPJ: 07772760000166 e compreendido todas as informações contidas neste laudo no ato da inspeção do veículo, concordando que quaisquer esclarecimentos futuros sobre as condições do veículo ora vistoriado somente poderão ser solicitados por mim.

SUPER VISÃO: SEGURANÇA PARA QUEM COMPRA. TRANQUILIDADE PARA QUEM VENDE!



Número do Laudo: 1014856

PAINEL GERAL

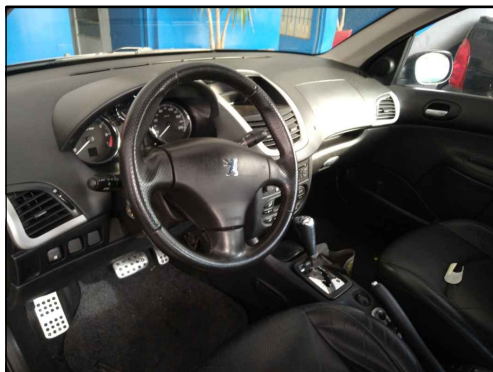

ACABAMENTO P.E.



ACABAMENTO P.D



BANCO TRASEIRO



PNEUS/RODAS DIANTEIRO E.



PNEUS/RODAS TRASEIRO E.



PNEUS/RODAS TRASEIRO D.



PNEUS/RODAS DIANTEIRO D.



PNEU ESTEPE



KELVIN STRAVINO - 329133639
Vistoriador

CRISTIANE JUBILATO COSTA - 21319157X
Auxiliar Conferente

Eu, declaro ter recebido o seguinte da: EVERO SERVIÇOS AUTOMOTIVOS LTDA - ME e CNPJ: 07772760000166 e compreendido todas as informações contidas neste laudo no ato da inspeção do veículo, concordando que quaisquer esclarecimentos futuros sobre as condições do veículo ora vistoriado somente poderão ser solicitados por mim.

SUPER VISÃO: SEGURANÇA PARA QUEM COMPRA. TRANQUILIDADE PARA QUEM VENDE!

ASSOALHO CENTRAL

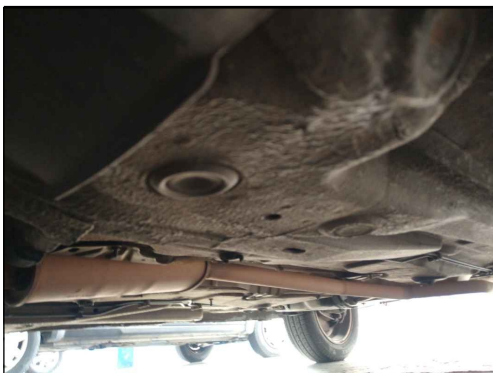

COMPARTIMENTO MOTOR



CAIXA DE AR DIR.



CAIXA DE AR ESQ.

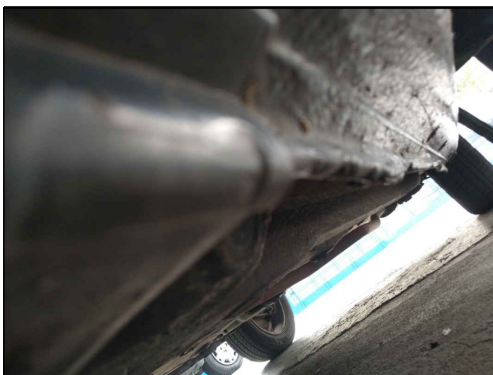

ASSOALHO INT. PORTA MALAS

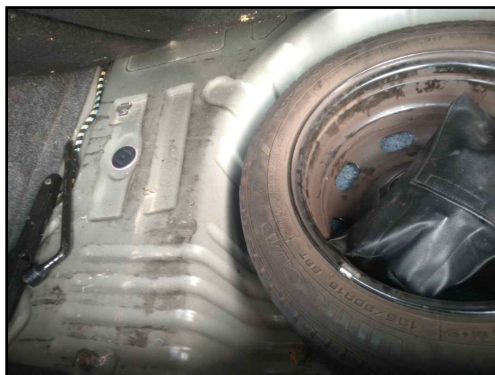

JUNÇÃO ASSOALHO/PAINEL TRAS

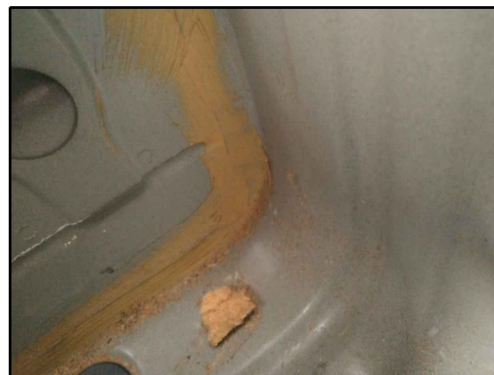

PAINEL DIANTEIRO

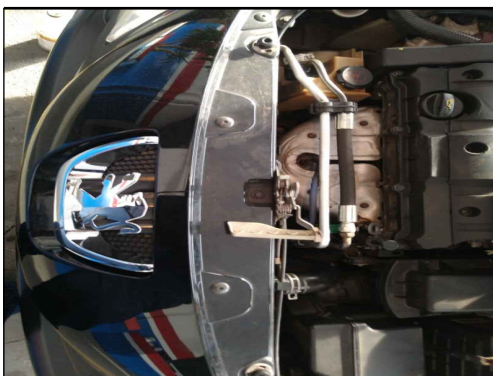

TRILHO COLUNA TRAS. DIR



TRILHO COLUNA TRAS. ESQ



KELVIN STRAVINO - 329133639
Vistoriador

CRISTIANE JUBILATO COSTA - 21319157X
Auxiliar Conferente

Eu, / declaro ter recebido o seguinte da: EVERO SERVIÇOS AUTOMOTIVOS LTDA - ME e CNPJ: 07772760000166 e compreendido todas as informações contidas neste laudo no ato da inspeção do veículo, concordando que quaisquer esclarecimentos futuros sobre as condições do veículo ora vistoriado somente poderão ser solicitados por mim. Não verificamos a procedência da informação de hodometro em nossas vistorias devido a inexistência de ferramentas que permitam 100% de assertividade.

SUPER VISÃO: SEGURANÇA PARA QUEM COMPRA. TRANQUILIDADE PARA QUEM VENDE!

EXTRA



EXTRA



EXTRA



EXTRA



EXTRA



EXTRA



EXTRA

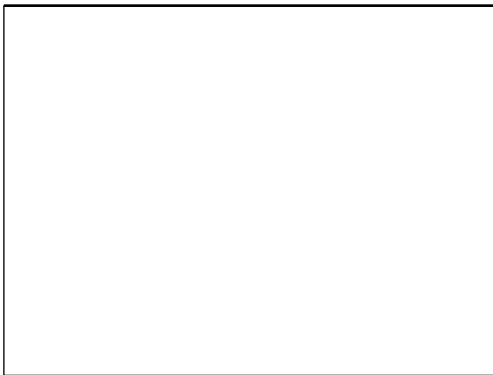

EXTRA

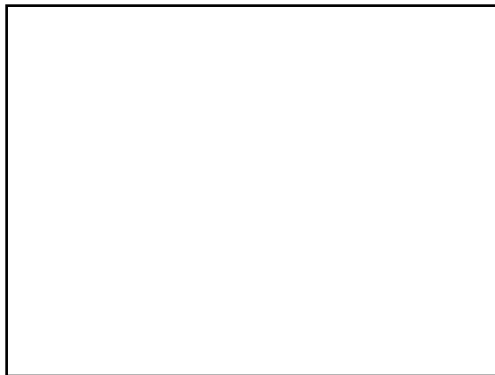

EXTRA

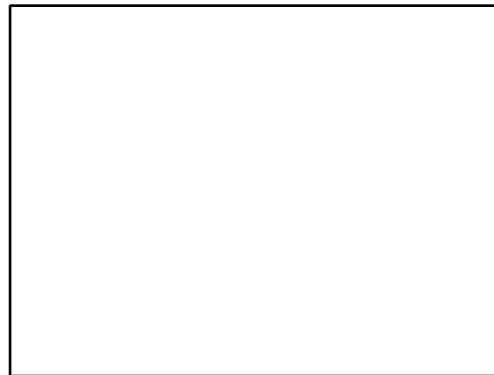

KELVIN STRAVINO - 329133639
Vistoriador

CRISTIANE JUBILATO COSTA - 21319157X
Auxiliar Conferente

Eu, / declaro ter recebido o seguinte da: EVERO SERVIÇOS AUTOMOTIVOS LTDA - ME e CNPJ: 07772760000166 e compreendido todas as informações contidas neste laudo no ato da inspeção do veículo, concordando que quaisquer esclarecimentos futuros sobre as condições do veículo ora vistoriado somente poderão ser solicitados por mim. Não verificamos a procedência da informação de hodometro em nossas vistorias devido a inexistência de ferramentas que permitam 100% de assertividade.

SUPER VISÃO: SEGURANÇA PARA QUEM COMPRA. TRANQUILIDADE PARA QUEM VENDE!



CONFIDENCIAL P/ CNPJ: 7.772.760/0001-66

PLACA: EGA7391

DATA/HORA: 5/8/2021 16:02:49

Restrições	✓	Leilão	✓	Indício de Sinistro	✓
Histórico de Roubo e Furto	✓	Furto	✓		
Outras Informações Sinistro	✓	IPVA	✓		

Não consta - ✓ Consta Informação - ✗

DADOS DO VEÍCULO

PLACA	EGA7391	CHASSI	9362NN6AY9B051009
RENAVAM	00143217577	Dt. ÚLTIMA ATU.	01/05/2021
MUNICÍPIO	SANTO ANDRE	MARCA/MODELO	PEUGEOT/207PASSION XS A
PROCEDÊNCIA	NACIONAL	TIPO	AUTOMOVEL
ANO FAB	2009	ANO MODELO	2009
COR	PRETA	CARROCERIA	
COMBUSTÍVEL	ALCOOL/GASOLINA	ESPÉCIE	PASSAGEIRO
CAP. PASSAG.	5	POTÊNCIA	113
CAP. CARGA	0.0	CMT	2.49
CILINDRADA	1587	EIXOS	2
PBT	1.59	REMARC. CHASSI	NORMAL
MOTOR	10DBW20005147	SITUAÇÃO VEIC.	CIRCULACAO
CÂMBIO	TS511549469		

INFORMAÇÕES/BASE ESTADUAL

PLACA	EGA7391	MUNICÍPIO	SANTO ANDRE
FABRICAÇÃO	2009/2009	MARCA/MODELO	PEUGEOT/207PASSION XS A
COR	PRETA	RENAVAM	00143217577
CHASSI	9362NN6AY9B051009	MOTOR	10DBW20005147

PROPRIETÁRIO

ATUAL	TONIA LUCIA FERNANDES DA SILVA
ANTERIOR	CRISTIANE VILARINHO MARQUIORI NAVES

MULTAS

As multas do veículo não fazem parte do escopo das pesquisas. Para consulta de multas e débitos, favor consultar os órgãos municipais, órgãos estaduais e federais competentes.

Nos casos de veículos ofertados em leilões, existem Companhias de Seguros que estão alterando a política de aceitação do bem, reduzindo em alguns casos até 70% da tabela FIPE. Todo o critério da avaliação do risco para aceitação ou não de seguro automotivo compete as Companhias de Seguros, isentando a Xpertia de qualquer responsabilidade sobre o seguro. A responsabilidade da Xpertia limita-se a transmitir na íntegra e fielmente as informações sobre veículos automotores registrados em Bases de Dados (Públicas ou Privadas), detentoras das informações. As informações exibidas nesta consulta são as que se encontram disponíveis na data e hora da consulta nas Bases de Dados públicas ou privadas, cabendo ao CNPJ (contratante), em caso de dúvida ou divergência, consultar diretamente o órgão competente. Estas informações são confidenciais e deverão ser utilizadas, única e exclusivamente, para orientação das transações comerciais do CNPJ (contratante), responsabilizando-se civil e criminalmente por danos que ocasionar a terceiros, quando utilizadas em desacordo com a legislação em vigor. O CNPJ (contratante), declara ter ciência que todas as informações prestadas no corpo desta consulta visam exclusivamente colaborar com o processo de averiguação de procedência do veículo, servindo apenas como uma ferramenta de análise prévia e não como elemento de decisão única para vistoria ou comercialização do veículo. O levantamento das informações veiculares via consulta eletrônica jamais substituirá a consulta do órgão oficial, especialmente pelo fato de que as informações podem ser acrescidas, modificadas ou retiradas de forma on-line pelos órgãos públicos, (Federal, Estadual e Municipal), ou instituições financeiras e seguradoras. Nos veículos cadastrados em outros estados pode haver vícios ocultos, restrições débitos ou bloqueios que só irão constar no prontuário do veículo no momento da transferência efetiva para o estado.

IPVA/DPVAT

DÉBITOS IPVA 0,00

DÉBITOS DPVAT N/I

LICENCIAMENTO

DATA LICENC. 30/04/2021

EXERCÍCIO
LICENC. 2021

RESTRIÇÕES BASE ESTADUAL

FURTO NADA CONSTA

BLOQ. GUINCHO NADA CONSTA

ADMINISTRATIVA NADA CONSTA

RESTR. JUDICIAL NADA CONSTA

TRIBUTÁRIA NADA CONSTA

BLOQ. JUDICIAL NÃO CONSTA BLOQUEIO JUDICIAL - RENAJUD

RESTR. FINANC. Nada Consta

RESTRIÇÕES

NADA CONSTA

DETRAN SP

INFORMAÇÃO INDISPONÍVEL NO MOMENTO , AGUARDE ATUALIZAÇÃO AUTOMÁTICA OU ENTRE EM CONTATO COM O SUPORTE.. Esta informação pode alterar o status da pesquisa.

RENAJUD DETALHADO

INFORMAÇÃO INDISPONÍVEL , AGUARDE ATUALIZAÇÃO AUTOMÁTICA OU ENTRE EM CONTATO COM O SUPORTE.

GRAVAME

RESTR. FINANC. GRAVAME NÃO CADASTRADO NA
BASE

INTENÇÃO DE GRAVAME

TIPO TRANSAÇÃO

TIPO RESTRIÇÃO

NOME AGENTE

INCLUSÃO ITEN.

COMUNICAÇÃO DE VENDAS

NÃO CONSTA COMUNICAÇÃO DE VENDAS

DATA COMUNIC.

DATA VENDA

DECODIFICADOR DE PLACA

PLACA EGA7391

EMPLACAMENTO SÃO PAULO

Nos casos de veículos ofertados em leilões, existem Companhias de Seguros que estão alterando a política de aceitação do bem, reduzindo em alguns casos até 70% da tabela FIPE. Todo o critério da avaliação do risco para aceitação ou não de seguro automotivo compete as Companhias de Seguros, isentando a Xpertia de qualquer responsabilidade sobre o seguro. A responsabilidade da Xpertia limita-se a transmitir na íntegra e fielmente as informações sobre veículos automotores registrados em Bases de Dados (Públicas ou Privadas), detentoras das informações. As informações exibidas nesta consulta são as que se encontram disponíveis na data e hora da consulta nas Bases de Dados públicas ou privadas, cabendo ao CNPJ (contratante), em caso de dúvida ou divergência, consultar diretamente o órgão competente. Estas informações são confidenciais e deverão ser utilizadas, única e exclusivamente, para orientação das transações comerciais do CNPJ (contratante), responsabilizando-se civil e criminalmente por danos que ocasionar a terceiros, quando utilizadas em desacordo com a legislação em vigor. O CNPJ (contratante), declara ter ciência que todas as informações prestadas no corpo desta consulta visam exclusivamente colaborar com o processo de averiguação de procedência do veículo, servindo apenas como uma ferramenta de análise previa e não como elemento de decisão única para vistoria ou comercialização do veículo. O levantamento das informações veiculares via consulta eletrônica jamais substituirá a consulta do órgão oficial, especialmente pelo fato de que as informações podem ser acrescidas, modificadas ou retiradas de forma on-line pelos órgãos públicos, (Federal, Estadual e Municipal), ou instituições financeiras e seguradoras. Nos veículos cadastrados em outros estados pode haver vícios ocultos, restrições débitos ou bloqueios que só irão constar no prontuário do veículo no momento da transferência efetiva para o estado.

DECODIFICADOR DE CHASSI

CHASSI	9362NN6AY9B051009	VEÍCULO	PEUGEOT/207 PASSION XS
MONTADORA	PEUGEOT	ANO MODELO	2009
COMBUSTÍVEL		QTDE. EIXOS	
TIPO CARROCERIA	SEDAN	PAÍS	BRASIL
REGIÃO GEOGR	BRASIL / PARAGUAI / COLOMBIA / URUGUAI	LOCAL FÁBRICA	N/I

INDÍCIO DE SINISTRO

NADA CONSTA

OUTRAS INFORMAÇÕES DE SINISTRO

NADA CONSTA

RECALL DE VEÍCULO

VEICULO NÃO POSSUI REGISTRO

ROUBO E FURTO - ATIVO

VEICULO NAO INDICA OCORRENCIA DE ROUBO/FURTO

HISTÓRICO DE ROUBO E FURTO

NÃO EXISTE OCORRÊNCIA DE HISTÓRICO DE ROUBO E FURTO

HISTÓRICO DE OFERTA EM LEILÃO

NÃO EXISTE OFERTA PARA ESTE VEÍCULO

BASE 1  BASE 2  BASE 3 

VEICULO NÃO OFERTADO 

VEÍCULO OFERTADO 

Nos casos de veículos ofertados em leilões, existem Companhias de Seguros que estão alterando a política de aceitação do bem, reduzindo em alguns casos até 70% da tabela FIPE. Todo o critério da avaliação do risco para aceitação ou não de seguro automotivo compete as Companhias de Seguros, isentando a Xpertia de qualquer responsabilidade sobre o seguro. A responsabilidade da Xpertia limita-se a transmitir na íntegra e fielmente as informações sobre veículos automotores registrados em Bases de Dados (Públicas ou Privadas), detentoras das informações. As informações exibidas nesta consulta são as que se encontram disponíveis na data e hora da consulta nas Bases de Dados públicas ou privadas, cabendo ao CNPJ (contratante), em caso de dúvida ou divergência, consultar diretamente o órgão competente. Estas informações são confidenciais e deverão ser utilizadas, única e exclusivamente, para orientação das transações comerciais do CNPJ (contratante), responsabilizando-se civil e criminalmente por danos que ocasionar a terceiros, quando utilizadas em desacordo com a legislação em vigor. O CNPJ (contratante), declara ter ciência que todas as informações prestadas no corpo desta consulta visam exclusivamente colaborar com o processo de averiguação de procedência do veículo, servindo apenas como uma ferramenta de análise previa e não como elemento de decisão única para vistoria ou comercialização do veículo. O levantamento das informações veiculares via consulta eletrônica jamais substituirá a consulta do órgão oficial, especialmente pelo fato de que as informações podem ser acrescidas, modificadas ou retiradas de forma on-line pelos órgãos públicos, (Federal, Estadual e Municipal), ou instituições financeiras e seguradoras. Nos veículos cadastrados em outros estados pode haver vícios ocultos, restrições débitos ou bloqueios que só irão constar no prontuário do veículo no momento da transferência efetiva para o estado.