

DATA/HORA: 09/05/2023 14:17

Laudo Nº: 30925

IYV8137

DADOS DO SOLICITANTE

NOME: CLOVIS UBIRATAN HEINZ

EMAIL:

CPF: 389.127.910.87

CEP:

DADOS ATUAIS DO VEÍCULO

PLACA: IYV8137

MARCA/MODELO:
RENAULT/SANDERO ST16RSCE

TIPO DE VEÍCULO: AUTOMOVEL

COR: VERMELHA

ANO FABRICAÇÃO: 2018

TIPO DE CARROCERIA: N/C

ESPÉCIE: PASSAGEIRO

ANO MODELO: 2019

POTÊNCIA: 118

COMBUSTÍVEL: ALCOOL/GASOLINA

PASSAGEIROS:

CILINDRADA: 1598

CAP. CARGA: 0.0

CMT:

PBT: 1.56

DADOS COLETADOS NA VISTORIA

PLACA: IYV8137

CHASSI: 93Y5SRFHDKJ607816

NÚMERO DO MOTOR: H4ME734Q052082

CAMBIO: 0000

LACRE: 0000

ODOMETRO: 55872

ITENS ESTRUTURAIS E ACESSORIOS AVALIADOS

4. 300 - CONDIÇÃO DO NÚMERO DO CHASSI:

308 - Numeração dentro dos padrões do fabricante.

310 - Numeração é a mesma que consta cadastrada na BIN.

5.1. 1 - CONDIÇÕES DAS ETIQUETAS DE IDENTIFICAÇÃO DO CHASSI - ETA - DO COMPARTIMENTO DO MOTOR :

501 - Original

5.2. 2 - CONDIÇÕES DAS ETIQUETAS DE IDENTIFICAÇÃO DO CHASSI - ETA - DO BATENTE DA PORTA :

510 - Original

5.3. 3 - CONDIÇÕES DAS ETIQUETAS DE IDENTIFICAÇÃO DO CHASSI - ETA - DO ASSOALHO:

506.1 - Sem campo visual.

6.1. 9 - TODOS OS VIDROS DO VEÍCULO EM CONFORMIDADE :

01 - Todos os vidros em conformidade, dentro dos padrões do fabricante.

7. 200 - CONDIÇÃO DA NUMERAÇÃO DO MOTOR:

201 - Tipo de gravação dentro do padrão do fabricante.

217 - Numeração registada na BIN, coincide C/A numeração que consta no motor.

8. 120 - CONDIÇÕES DOS VIDROS:

VIDROS ORIGINAIS

10. 100 - CONDIÇÃO DA PLACA:

101 - Placa e Tarjeta em Conformidade

11. 700 - CONDIÇÃO DA ESTRUTURA DA CARROÇARIA :

701 - Não possui vestígio aparente de avaria, corte e ou reparo significativo nas partes estruturais da carroçaria.

12. 701 - CONDIÇÃO DO VEÍCULO:

003 - Veículo sem apontamento de leilão

004 - Veículo sem apontamento de sinistros

15. 800 - ORIGINALIDADE DA PINTURA :

801 - Pintura Original

93Y5SRFHDKJ607816090520231417

APROVADO

FOTOS DO VEÍCULO



MOTOR

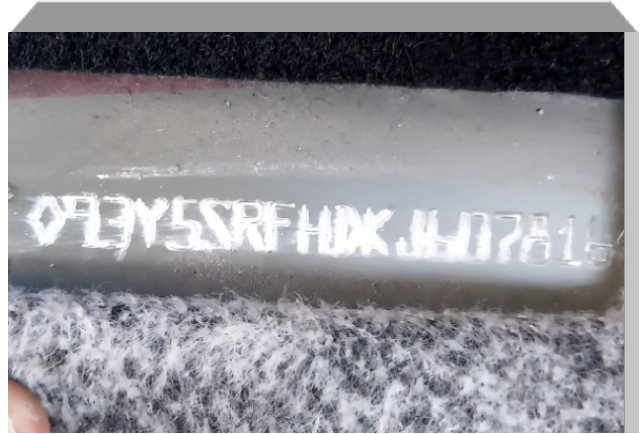

CHASSI

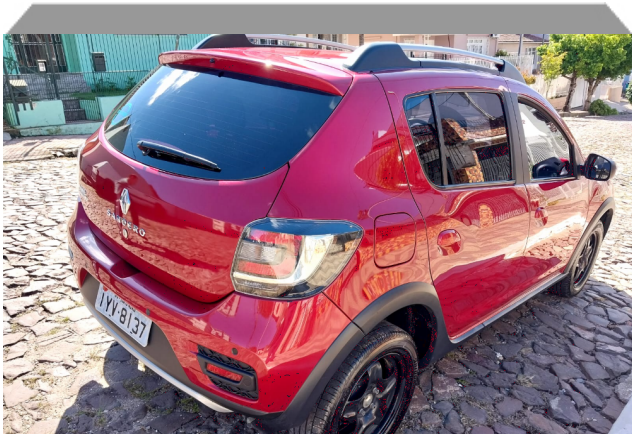

TRASEIRA



VIDROS

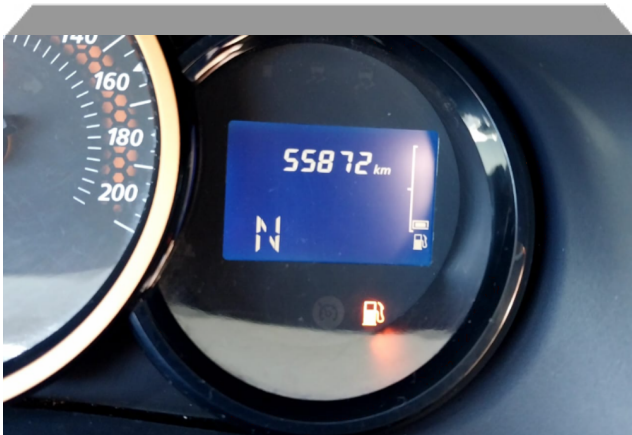

HODÔMETRO



FRENTE

APROVADO

FOTOS EXTRAS



ETIQUETAS 1



ETIQUETAS 2



CRLV

APROVADO

93Y5SRFHDKJ607816090520231417

EMPRESA CREDENCIADA

RAZÃO SOCIAL:
PONTO SEGURO VISTORIAS E PERICIAS AUTOMOTIVAS LTDA

NOME DO VISTORIADOR: ADRIANO SERPA SALDANHA

VISTORIADOR RESPONSÁVEL PELA ANÁLISE



VISTORIADO POR ADRIANO SERPA SALDANHA REVISADO POR ADRIANO SERPA SALDANHA

ASSINATURA-VISTORIADORE CONFERENTERESPONSÁVEL

CONFERENTE

VISTORIADOR

OBSERVAÇÕES DO LAUDO

93Y5SRFHDKJ607816090520231417

APROVADO

ATENÇÃO - AVISO IMPORTANTE

O presente LAUDO CAUTELAR possui o informativo de análise particular de veículo descrito não substitui em hipótese alguma a Perícia Oficial do Instituto de Criminológica. A validade restringe-se ao exato momento do exame, em razão do que a PONTO SEGURO VISTORIAS E PERICIAS AUTOMOTIVAS LTDA, não se responsabiliza por quaisquer modificações posteriores sofridas pelo veículo. Tais como Danos no Chassi, mudanças de motor, mudança de cambio etc. Pois mais esforços que a vistoria faça para um melhor atendimento ao cliente. **não garantimos a aceitação ou não do veículo em companhia de seguros, pois isso implicam em normas e critérios internos de cada seguradora.**



DATA/HORA: 09/05/2023 14:17

Laudu Nº: 30925

FOTOS -COMPLEMENTARES

PLACA: IYV8137

MARCA/MODELO:
RENAULT/SANDERO ST16RSCE

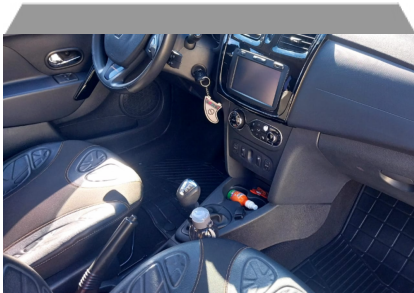

CÂMBIO



FOTO EXTRA 1



FOTO EXTRA 2

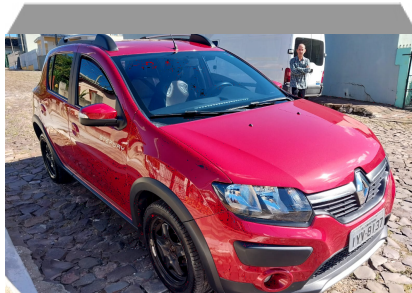

FOTO EXTRA 3



FOTO EXTRA 4

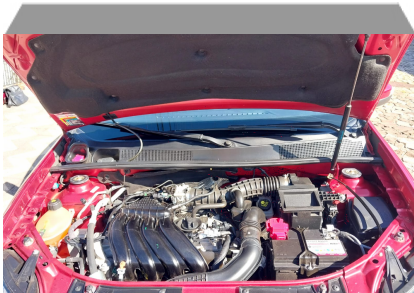

FOTO EXTRA 5

APROVADO

93Y5SRFHDKJ607816090520231417

AVALIADOR DE PINTURA

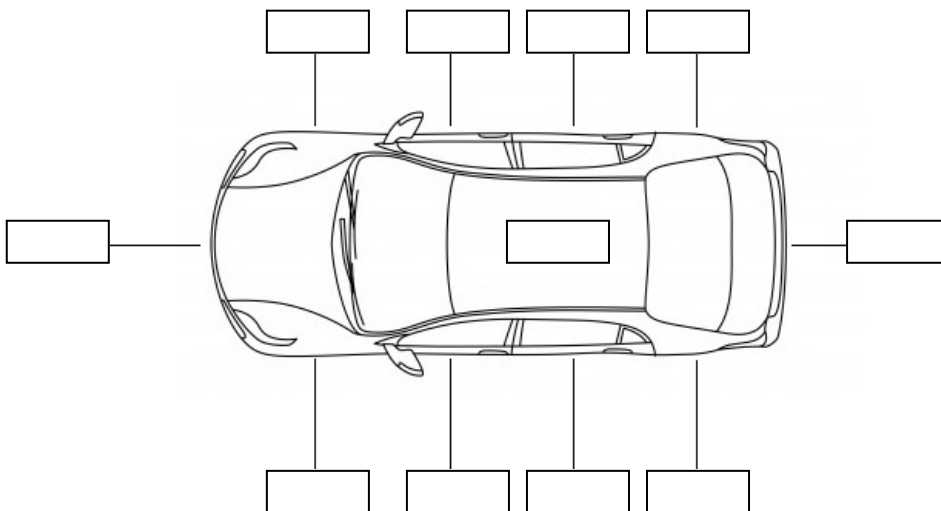

- Pintura Original
- Reparo de Funilaria e Massa
- Repintura com Massa Plástica
- Repintura
- Não Aplicável

LAUDO CAUTELAR

DADOS COMPLEMENTARES

Aprovado



ITENS EXTRAS

16. 704 - HISTÓRICO DE ROUBO E FURTO:

VÉICULO NÃO POSSUI HISTÓRICO DE ROUBO E FURTO

17.1. 01 - Espelhos retrovisores internos / externos:

Aprovado - Em conformidade.

APROVADO



93Y5SRFHDKJ607816090520231417