



Vistoria Cautelar

brandalize@peritoautomotivo.com.br
CNPJ: 33.339.502/0001-09 - Rua Luiz Favretto, 45, bairro La Salle
85505-150 - Pato Branco/PR
Tel: (46) 99122-8105 - Tel 2: (46) 3225-8067



Informações do Cliente e do Veículo



Nome: BMZ Concessionária Digital
Veículo: Jeep Renegade
Modelo: Sport AT
Placa: RNO-6E53
Km: 14260
Nº do Laudo: 230413073
Data da Vistoria: 21/04/2023

Dados - Base de Índice Nacional BIN

RENAVAM: 01272253349
Fabricante: JEEP
Nº do Chassi: 98861115XMK426976
Nº do Motor: 552771353787220
Nº do Câmbio: Não Informado
Carroceria: NAO APLICAVEL
Ano Fab/Mod.: 2021/2021
Capacidade: 0.4
Cilindrada: 1747
Espécie: MISTO
Potência: 139

Verificação de Dados e de Identificação

CHASSI - A numeração está em conformidade e nos padrões do fabricante?	✓	Sim
MOTOR- A numeração está em conformidade e nos padrões do fabricante?	✓	Sim
ETIQUETAS ETA - Estão em conformidade e nos padrões do fabricante?	✓	Sim
GRAVAÇÃO DE CHASSI NOS VIDROS- Estão em conformidade e nos padrões?	✓	Sim
LACRE DE PLACA - Está em conformidade e com numeração do Detran? O	✓	Placa Mercosul
CINTOS DE SEGURANÇA - Estão em conformidade com a data de fabricação?	✓	Sim
REGISTRO E HISTÓRICO DE FURTO OU ROUBO?	✓	Não
REGISTRO E HISTÓRICO DE LEILÃO?	!	Sim - Vide Observações
REGISTRO E HISTÓRICO DE SINISTRO OU INDENIZAÇÃO?	!	Sim - Vide Observações
REGISTRO DE MULTA/AUTUAÇÃO?	!	Sim - Vide Observações
REGISTRO DE ALIENAÇÃO FIDUCIÁRIA?	✓	Não
REGISTRO DE IMPEDIMENTO JUDICIAL?	✓	Não
REGISTRO DE COMUNICAÇÃO DE VENDA ATIVA?	!	Sim - Vide Observações
DÉBITO DE IPVA/SEGURO OBRIGATÓRIO/TAXA DE LICENCIAMENTO?	!	Sim - Vide Observações



Vistoria Cautelar

brandalize@peritoautomotivo.com.br
CNPJ: 33.339.502/0001-09 - Rua Luiz Favretto, 45, bairro La Salle
85505-150 - Pato Branco/PR
Tel: (46) 99122-8105 - Tel 2: (46) 3225-8067



Registro Fotográfico das Identificações do Veículo





Vistoria Cautelar

brandalize@peritoautomotivo.com.br
CNPJ: 33.339.502/0001-09 - Rua Luiz Favretto, 45, bairro La Salle
85505-150 - Pato Branco/PR
Tel: (46) 99122-8105 - Tel 2: (46) 3225-8067



Registro Fotográfico das Identificações do Veículo





Vistoria Cautelar

brandalize@peritoautomotivo.com.br
CNPJ: 33.339.502/0001-09 - Rua Luiz Favretto, 45, bairro La Salle
85505-150 - Pato Branco/PR
Tel: (46) 99122-8105 - Tel 2: (46) 3225-8067



Teste de Pintura

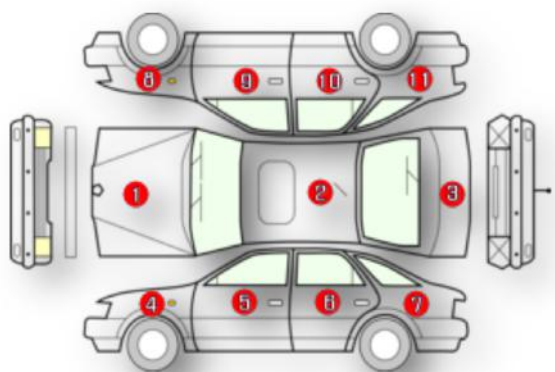

1 - Capô	✓	Pintura Original
2 - Teto	✓	Pintura Original
3 - Tampa Traseira	✓	Pintura Original
4 - Paralamas Dianteiro Esquerdo	!	Repintura
5 - Porta Dianteira Esquerda	✓	Pintura Original
6 - Porta Traseira Esquerda	✓	Pintura Original
7 - Lateral Traseira Esquerda	✗	Reparação e Repintura
8 - Paralamas Dianteiro Direito	!	Repintura
9 - Porta Dianteira Direita	✓	Pintura Original
10 - Porta Traseira Direita	✓	Pintura Original
11 - Lateral Traseira Direita	✓	Pintura Original



Vistoria Cautelar

brandalize@peritoautomotivo.com.br
CNPJ: 33.339.502/0001-09 - Rua Luiz Favretto, 45, bairro La Salle
85505-150 - Pato Branco/PR
Tel: (46) 99122-8105 - Tel 2: (46) 3225-8067



Observações

****APROVADO COM APONTAMENTO**** 1. IPVA 2023 em aberto, a confirmar no site DETRAN/MG 2. Licenciamento 2023 em aberto, a confirmar no site DETRAN/MG. 3. Possui uma multa de trânsito pendente, no valor de R\$293,47. 4. EXISTE HISTÓRICO DE LEILÃO, COMITENTE: MAPFRE SEGURO GERAIS S A RODRIGO QUEIROZ - Condição do Veículo: SINISTRADO PEQUENA MONTA. 5. Veículo leilado no dia 21/12/2021. 6. Veículo com recuperação e repintura na lateral traseira esquerda. 7. Os dois paralamas dianteiros possui repintura. 8. Veículo sem dano estrutural, oferece total segurança ao condutor. 9. Possui manual e livrete de revisão, com revisões em dia. 10. Veículo possui comunicado de venda em aberto.



Vistoria Cautelar

brandalize@peritoautomotivo.com.br
CNPJ: 33.339.502/0001-09 - Rua Luiz Favretto, 45, bairro La Salle
85505-150 - Pato Branco/PR
Tel: (46) 99122-8105 - Tel 2: (46) 3225-8067



Registro Fotográfico da Vistoria

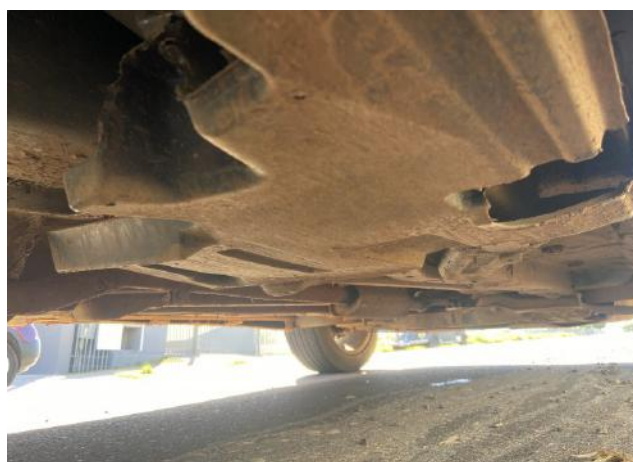



Vistoria Cautelar

brandalize@peritoautomotivo.com.br
CNPJ: 33.339.502/0001-09 - Rua Luiz Favretto, 45, bairro La Salle
85505-150 - Pato Branco/PR
Tel: (46) 99122-8105 - Tel 2: (46) 3225-8067



Registro Fotográfico da Vistoria





Vistoria Cautelar

brandalize@peritoautomotivo.com.br
CNPJ: 33.339.502/0001-09 - Rua Luiz Favretto, 45, bairro La Salle
85505-150 - Pato Branco/PR
Tel: (46) 99122-8105 - Tel 2: (46) 3225-8067



Registro Fotográfico da Vistoria





Vistoria Cautelar

brandalize@peritoautomotivo.com.br
CNPJ: 33.339.502/0001-09 - Rua Luiz Favretto, 45, bairro La Salle
85505-150 - Pato Branco/PR
Tel: (46) 99122-8105 - Tel 2: (46) 3225-8067



Termos do Laudo

Este laudo não é válido para transferência de propriedade junto ao Detran, fins judiciais ou como perícia técnica cível ou criminal. Esta vistoria é de caráter privado e suas informações tem validade apenas para o exato momento de sua execução, limitando-se a tentar identificar visualmente e sem desmontar nenhuma peça, os possíveis problemas ou adulterações do veículo. As consultas nas bases de dados são de responsabilidade da fornecedora de informações. Qualquer alteração ou modificação no veículo, bem como a inclusão de novas informações nas bases de dados, invalida a análise feita na vistoria.

CGB VISTORIA AUTOMOTIVA -

brandalize@peritoautomotivo.com.br CNPJ: 33.339.502/0001-09 Rua Luiz Favretto, 45, bairro La Salle
85505-150 PR
Tel: (46) 99122-8105 - Tel 2: (46) 3225-8067

JEEP/RENEGADE SPORT AT
RNO6E53

DETRAN



DENATRAN



ALIENAÇÃO



INDÍCIO SINISTRO



HISTÓRICO ROUBO/FURTO



HISTÓRICO LEILÃO



ALTERAÇÕES CARACTERÍSTICAS

IDENTIFICAÇÃO

Placa	RNO6E53	Marca Modelo	JEEP/RENEGADE SPORT AT
Ano	2021/2021	Cor	CINZA
Renavam	01272253349	Chassi	98861115XMK426976
Cambio	Não Informado	Motor	552771353787220
Município/UF	BELO HORIZONTE/MG	Num. Carroceria	90291600

CARACTERÍSTICAS

Combustível	ALCOOL/GASOLINA	Passageiros	5
Tipo Automóvel	CAMIONETA	Procedência	NACIONAL
Espécie	MISTO	Cilindradas	1747
Categoria	PARTICULAR	Capac. Carga	
Potência	139	Carroceria	NÃO APLICAVEL
Eixo Traseiro		Eixo Auxiliar	
Eixos	2	Últ. Atualização	
CMT	2.24	PBT	1.84

DÉBITOS E RESTRIÇÕES

Rest. Estadual 01	SEM RESTRICAO	\$ Licenciamento	35.06
Rest. Estadual 02	RENAINF	\$ IPVA	4166.62
Rest. Estadual 03	INTENCAO VENDA	\$ DPVAT	0
Rest. Estadual 04	SEM RESTRICAO	\$ MULTAS	293
Situação Veículo	CIRCULACAO	Situação Chassi	NORMAL

ATENÇÃO: Informações de multas, débitos e restrições apresentadas podem conter divergência em razão de critérios regionais dos Órgãos de Trânsito, por isso, recomendamos que consulte SEMPRE o site do DETRAN e SECRETARIA DA FAZENDA, pois cada estado possui características distintas

JEEP/RENEGADE SPORT AT
RNO6E53

ALTERAÇÕES DE CARACTERÍSTICAS

ITEM	Fábrica	Atual	Resultado
Chassi	98861115XMK426976	98861115XMK426976	Sem Alterações
Motor	552771353787220	552771353787220	Sem Alterações
Cor	CINZA	CINZA	Sem Alterações
Combustível	ALCOOL/GASOLINA	ALCOOL/GASOLINA	Sem Alterações
Cap. Passageiros	5	5	Sem Alterações

Restrições DENATRAN

Rest. Nacional 01 SEM RESTRICAO

Rest. Nacional 03 SEM RESTRICAO

Rest. Nacional 02 SEM RESTRICAO

Rest. Nacional 04 SEM RESTRICAO

HISTÓRICO DE ROUBO E FURTO

NADA CONSTA

Data Ocorrência	Órgão	Boletim	Município	Ocorrência
---	---	---	---	---

JEEP/RENEGADE SPORT AT
RNO6E53

INDÍCIO DE SINISTRO

Existe indício para o veículo informado

ATENÇÃO: ESTA INFORMAÇÃO REPRESENTA INDÍCIOS BASEADOS EM FONTES DE DADOS.

REALIZE UMA VISTORIA FÍSICA NO VEÍCULO PARA GARANTIR QUALQUER EVIDÊNCIA DE ACIDENTES E RESPECTIVOS IMPACTOS.

HISTÓRICO DE LEILÃO BASE A: EXISTE HISTÓRICO DE LEILÃO

Data	Lote	Veículo	Placa	Chassi	Condição do Veículo
2021-12-21	2145	JEEP/RENEGADE SPORT AT	RNO6E53	98861115XMK426976	NAO INFORMADO
Comitente: MAPFRE SEGUROS GERAIS S/A DUQC RODRIGO QUEIROZ					
2021-12-21	0	JEEP/RENEGADE SPORT AT	RNO6E53	98861115XMK426976	SINISTRADO PEQUENA MONTA-COLISAO/D
Comitente: MAPFRE SEGURO GERAIS S A RODRIGO QUEIROZ					

HISTÓRICO DE LEILÃO BASE B: NADA CONSTA

Data	Lote	Veículo	Placa	Chassi	Condição do Veículo
---	---	---	---	---	---

HISTÓRICO DE REMARKETING: NADA CONSTA

Data	Lote	Veículo	Placa	Chassi	Condição do Veículo
---	---	---	---	---	---

*Remarketing automotivo contempla um evento onde o proprietário do veículo opta por realizar a venda de seu veículo utilizando a plataforma de um leiloeiro privado

DECODIFICADOR DE CHASSI

Ident. Completa	Renegade Sport Aut. 1.8 16V E.TorQ Evo Flex 4P			
Chave Chassi	98861115XMK	Fabricante	CHRYSLER	
Modelo	Renegade	Veículo	Renegade Sport	
Portas	4	Motor	1.8 16V E.TorQ Evo	
Transmissão	Automatica - 6V	Tipo Motor		
Ano	2021/2021	Combustível	Flexivel Alcool/Gasolina	
Região	America do Sul	Carroceria	SUV	
País/Local	Brasil Goiana - PE	Verif. Serial	OK	
Cód. Fipe	017034-8	Qtde Eixos		



JEEP/RENEGADE SPORT AT RNO6E53

INFORMAÇÕES ADICIONAIS

Informação	Valor
DOC. PROPRIETÁRIO	512.***.***-53
NOME PROPRIETÁRIO	R****O P*****I N****O
MULTAS DETRAN	293
IPVALicenciamento	35.06
OBSERVACAO DETRAN	NADA CONSTA
DPVAT 2023	0,00
MULTAS OUTROS ORGAOS	PREF. DE: SP - SAO BERNARDO DO CAMPO VALOR: R\$ 293 - RECIBO MULTA: 011249467
DETRAN IMPEDIMENTO 1	NADA CONSTA
DETRAN IMPEDIMENTO 2	NADA CONSTA
DETRAN IMPEDIMENTO 3	NADA CONSTA
DETRAN IMPEDIMENTO 4	NADA CONSTA
DETRAN RESTRICAO 1	SEM RESTRICAO
DETRAN RESTRICAO 2	NADA CONSTA
DETRAN STATUS	DESALIENTACAO SERA PROCESSADA APOS EMISSAO DE NOVO CRV
DETRAN IPVA 2023	PARCELA 1: 1557.66 - VENC: 14/03/2023
DETRAN IPVA 2023	PARCELA 2: 1323.76 - VENC: 14/04/2023
DETRAN IPVA 2023	PARCELA 3: 1323.76 - VENC:
DETRAN TAXA LICENC.	VALOR: 35.06 - VENC: 31/03/2023
Ocorrência DENATRAN	VEICULO NAO INDICA OCORRENCIA DE ROUBO/FURTO
REST. JUDICIAL DENATRAN	NADA CONSTA
DATA EMISSAO CRV	2022-02-04
COMUN VENDA	NADA CONSTA
MULTAS SNE	CONSTA MULTAS SNE
RECALL MONTADORA	NADA CONSTA
RECALL 1	NADA CONSTA
RECALL 2	NADA CONSTA
RECALL 3	NADA CONSTA
PORTAL ACIDENTE BATEU-PR	NADA CONSTA
MULTA 27/12/2021 10:50	AVANCAR O SINAL VERMELHO DO SEMAFORO - EXC HOUVER SINALIZ PERM LIVRE CONV A DIREITA FISC ELETRONICA Orgão: PREF. DE SP SAO BERNARDO DO CAMPO Local: ESTRADA DOS ALVARENGAS. PROXIM Núm: J430643170 Valor: 293.47
AVISO MULTA/RENAINF	Sempre Verifique os sites do DETRAN e outros órgãos para confirmar a lista de multas/autuações
AVISO MULTA/RENAINF	Multas/Infrações podem ser exibidas duplicadas, já que podem aparecer em mais de uma fonte/órgão

JEEP/RENEGADE SPORT AT
RNO6E53

TABELA FIPE

Jeep Renegade Sport 1.8 4x2 Flex 16V Aut. Gasolina (017034-8)

Atual **R\$ 91.896,00**

2023 R\$ 91.721,25 - Desvalorização aproximada de -1.38%

2022 R\$ 100.432,83 - Desvalorização aproximada de -9.64%

2021 R\$ 91.830,92 - Valorização aproximada de 25.87%

2020 R\$ 79.117,50 - Valorização aproximada de 0.97%

Histórico Últimos 24 meses:

Mês	Valor	% Mês Anterior	% Acumulada
Abr/2023	R\$ 91.896,00	1.07%	7.49%
Mar/2023	R\$ 90.920,00	-0.74%	6.69%
Fev/2023	R\$ 91.594,00	-0.95%	8.76%
Jan/2023	R\$ 92.475,00	-0.76%	11.42%
Dez/2022	R\$ 93.181,00	-1.1%	14.58%
Nov/2022	R\$ 94.217,00	-1.94%	18.28%
Out/2022	R\$ 96.082,00	-0.99%	21.52%
Set/2022	R\$ 97.042,00	-2.05%	23.06%
Ago/2022	R\$ 99.071,00	-2.38%	25.58%
Jul/2022	R\$ 101.485,00	-1.83%	28.64%
Jun/2022	R\$ 103.381,00	-0.54%	31.04%
Mai/2022	R\$ 103.939,00	-0.21%	31.75%

Mês	Valor	% Mês Anterior	% Acumulada
Abr/2022	R\$ 104.160,00	-0.2%	32.03%
Mar/2022	R\$ 104.367,00	-0.19%	32.29%
Fev/2022	R\$ 104.566,00	0.83%	32.54%
Jan/2022	R\$ 103.703,00	0.96%	31.45%
Dez/2021	R\$ 102.713,00	1.86%	30.19%
Nov/2021	R\$ 100.835,00	1.9%	27.81%
Out/2021	R\$ 98.953,00	1.69%	25.43%
Set/2021	R\$ 97.312,00	1.25%	23.35%
Ago/2021	R\$ 96.106,00	0.66%	21.82%
Jul/2021	R\$ 95.473,00	4.53%	21.02%
Jun/2021	R\$ 91.337,00	6.84%	15.77%
Mai/2021	R\$ 85.490,00	0.32%	8.36%



JEEP/RENEGADE SPORT AT RNO6E53

CONSIDERAÇÕES IMPORTANTES

Esta CONSULTA VEICULAR não tem caráter pericial e, portanto, não substitui a perícia oficial. As informações constantes nesta CONSULTA VEICULAR têm validade apenas para o exato momento de sua realização, limitando-se a verificar as informações públicas e histórico veicular, com a indicação de algumas não conformidades.

A CONTRATADA não se responsabiliza por informações publicadas posteriormente à emissão desta CONSULTA VEICULAR.

A responsabilidade da CONTRATADA limita-se a prestar informações sobre veículos automotores registradas nas bases públicas e privadas detentoras das informações.

A CONTRATADA não é responsável pelas informações inseridas na sua base de dados já que são oriundas de consulta às bases públicas e privadas sobre as quais não detém a propriedade das informações, limitando-se assim, a reproduzi-las fielmente, na forma como originariamente apresentadas em tais bases consultadas. Da mesma forma, não se responsabiliza por informações incorretas, faltantes, ou divergentes de bases públicas e outras que não detenha as informações.

A decisão por parte do CONTRATANTE sobre a concretização do negócio é tomada com riscos exclusivamente pelo CONTRATANTE com base em sua expertise, diretrizes e procedimentos particulares, dos quais a CONTRATADA não participa.

A CONTRATADA não detém acesso e meios para a obtenção de informações advinda do SNG e RENAJUD, logo qualquer informação exclusiva destes órgãos não caracterizam erro na prestação de serviços. Existem situações como a intenção de gravame que não aparece para consulta pública.

Para as informações de Histórico de Leilão, O CONTRATANTE deve utilizar as informações de oferta em leilão com caráter informativo no seu processo de negociação. A CONTRATADA consulta bases de empresas terceiras de histórico de leilão, nas quais registra se o veículo fora ofertado na modalidade de leilão, não necessariamente tendo sido efetivamente leiloado. Devido à inexistência de um registro nacional unificado dessas ofertas, bem como ao tempo necessário para a coleta e processamento destes dados, a coleta desta informação está sujeita a falhas. Além disso, a informação de leilão não é uma afirmação que o veículo tenha sido efetivamente arrematado em leilão, podendo ser apenas designação sem contudo se efetivar em face da possibilidade de remição do devedor (pagamento efetuado pelo executado antes do leilão).

Quanto ao critério de avaliação das seguradoras, é importante esclarecer que as companhias de seguro, financeiras e outras de maneira geral possuem seus próprios métodos e critérios de avaliação do risco para aceitação ou não na realização dos negócios. Porém, exclusivamente para finalidade de seguradoras e financeiras, a informação de leilão possui parecer de caráter informativo, gerando apenas um apontamento da informação de leilão, se disponível.

A CONSULTA VEICULAR não verifica itens de mecânica, elétrica, transmissão, suspensão e freios, nem nenhum outro item que não tenha sido discriminado como verificado na consulta.

A CONTRATADA apenas disponibiliza a plataforma de consulta de dados, não se responsabilizando civil ou criminalmente pelo conteúdo das informações prestadas à CONTRATANTE, uma vez que estas são extraídas de bancos de dados de terceiros, incluindo fontes públicas e privadas, ou seja, a CONTRATADA apenas intermedia a distribuição de tais informações, não sendo responsável pelo conteúdo transmitido e, não será responsabilizada, inclusive, pela finalidade e utilização dos dados acessados pela CONTRATANTE, sendo de conhecimento desta última que referidos dados devem ser utilizados em estrito cumprimento da legislação brasileira, atos e tratados internacionais de que o Brasil seja parte.

Existem diversas situações em que os órgãos municipais, estaduais e federais realizam lançamento de multas e débitos retroativamente sem nenhum aviso. Inclusive existem situações previstas no Código de Trânsito Brasileiro como o artigo 281 onde o Detran possui um tempo de 30 dias para realizar a notificação da autuação da infração. Neste caso o condutor pode recorrer e aguardar o tempo necessário para obter a resposta da contestação da multa. Em muitos casos uma multa pode surgir anos depois da data da infração inclusive para proprietário diferente (quando o veículo já foi transferido). Desta forma a CONTRATADA não se responsabiliza por multas e demais débitos retroativos lançados pelo próprio órgão competente.