



CONSULTA Nº: 4582845

CONFIDENCIAL PARA: Macedo E Martins Servicos De Vistoria Veicular Ltda

REALIZADA EM: 08/03/2023 às 14:01



🚗 Informações do veículo - Base Nacional

Placa: FXE-5B02

Marca/Modelo: CHEV / ONIX PLUS 10TAT PR2

Categoria: PARTICULAR

Ano fabricação/Ano modelo: 2022 2023

Município/UF: ATIBAIA / SP

Motor: L4G*223204374*

Combustível: ALCOOL/GASOLINA

Capacidade de passageiros: 5

Cilindradas: 1000

Peso bruto(CMT): 1,40

Capacidade de carga: 0

Nº carroceria: NENHUMA

Situação: **CIRCULAÇÃO**

Tipo de veículo: AUTOMOVEL

Montagem: COMPLETA

Procedência: NACIONAL

Chassi: 9BGEY69H0PG227723 **NORMAL**

Renavam: 01333702946

Cor: PRATA

Espécie: PASSAGEIRO

Peso bruto(PBT): 0

Potência: 116

Eixo: 0

Número da Carroceria: NENHUMA

🚫 RESTRIÇÕES E OUTRAS INFORMAÇÕES

ALIENACAO FIDUCIARIA

👤 Queixa e histórico de roubo e furto

 Não existe queixa de roubo e furto ativa Não existe histórico de roubo e furto

E-Decodificador de chassi (Cortesia)

Chassi : 9BGEY69H0PG227723

Região : Brasil / Paraguai / Colômbia / Uruguai

Montadora : General Motors / GM

Marca : General Motors

Versão :

Ano Fabricação : 2022

Cilindradas :

Origem : Nacional

País : Brasil

Categoria :

Modelo : ONIX PLUS 10TAT PR2

Carroceria :

Ano Modelo : 2023

Combustível : ALCOOL/GASOLINA



Base estadual (Cortesia)

Placa: FXE-5B02

Marca/Modelo: CHEVROLET / ONIX PLUS 10TAT PR2

Categoria: PARTICULAR

Procedência: NACIONAL

Chassi: 9BGEY69H0PG227723 NORMAL

Renavam: 01333702946

Cor: PRATA

Potência: 116

Peso bruto(PBT): 1,40

Espécie: PASSAGEIRO

Eixo: 0

Situação: CIRCULAÇÃO

Tipo de veículo: AUTOMOVEL

Ano fabricação/Ano modelo: 2022 / 2023

Município/UF: ATIBAIA SP

Motor: L4G223204374

Combustível: ALCOOL/GASOLINA

Capacidade de passageiros: 5

Cilindradas: 1000

Peso bruto(CMT): 1,40

Capacidade de carga: 0,00

Carroceria: NENHUMA



Informações de proprietário

Proprietário Atual: RODNEY DE LUCA SILVA

Proprietário anterior: FELICIO VIGORITO E FILHOS LTD A



Débitos do veículo

Débito de multas: NAO EXISTE DEBITO DE MULTA

Débito Multas: R\$ 0,00

Débitos de IPVA: EXISTE DEBITO DE IPVA

Débito IPVA: R\$ 2.460,48

Débitos de Licenciamento: EXISTE DEBITO DE LICENCIAMENTO

Débito Licenciamento: R\$ 155,23

Débito DPVAT: R\$ 0,00

Débito DERSA: R\$ 0,00

Débito DER: R\$ 0,00

Débito DETRAN: R\$0,00

Débito CETESB: R\$ 0,00

Débito RENAINF: 0,00

Débito municipais: R\$ 0,00

Guincho: NADA CONSTA



LICENCIAMENTO

Data da emissão CRV: 03/01/2023

Data de licenciamento: 03/01/2023

Ano de exercício do licenciamento: 2022



Restrições

Roubo e Furto: NADA CONSTA

Restrição Administrativa: NADA CONSTA

Restrição Tributária: NADA CONSTA

Restrição Judiciária: NADA CONSTA

Restrição Financeira: ALIENACAO FIDUCIARIA

Comunicação de Venda: NAO CONSTA COMUNICACAO DE VENDAS

Restrição Jurídica: NADA CONSTA

Restrição Ambiental: veiculo com inspecao veicular ok



OUTRAS RESTRIÇÕES

ALIENACAO FIDUCIARIA

DETRAN - Para maiores informações Multas/IPVA/Licenciamento/Restrições

Consultar site: <https://www.detran.sp.gov.br/wps/portal/portaldetran/cidadao/home>

Dívida Ativa: Consulte a Secretaria da Fazenda do Estado

SENATRAN - Para mais informações

Consultar site: <https://portalservicos.senatran.serpro.gov.br/#/>

Gravame (Cortesia)**DADOS DA RESTRIÇÃO**

Descrição do status do veículo: ALIENACAO FIDUCIARIA

Data da inclusão Gravame: 23/12/2022

DADOS DO VEÍCULO

Chassi: 9BGEY69H0PG227723

Placa: FXE5B02

UF: SP

Marca/Modelo: CHEVROLET/ONIX PLUS 10TAT PR2

Ano Modelo: 2023

Ano Modelo: 2023

DADOS DO AGENTE / FINANCIADO

Nome Financeira: BANCO GM S/A

Nome Financiado: RODNEY DE LUCA SILVA

Comunicação de venda

Não existe

Recall

Não encontrado recall

Informações de sinistro (cortesia)

NÃO ENCONTRADO SINISTRO DE INDENIZAÇÃO INTEGRAL NAS BASES CONSULTADAS

Informações de indício de sinistro (Cortesia)

NÃO CONSTA INDÍCIO DE SINISTRO NAS BASES CONSULTADAS

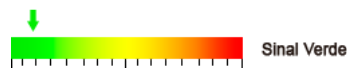
Parecer técnico (Cortesia)

Informações para comercialização

OFERTA EM LEILÃO

NÃO CONSTA OFERTA EM LEILÃO PARA A PLACA FXE5B02 NAS BASES CONSULTADAS

EVENTO CORPORATIVO/REMARKETING AUTOMOTIVO

NÃO CONSTA EVENTO CORPORATIVO / REMARKETING AUTOMOTIVO PARA A PLACA FXE5B02 NAS BASES CONSULTADAS

HISTÓRICO DE VENDA DIRETA POR MAIOR OFERTA

NÃO CONSTA HISTÓRICO DE VENDA DIRETA PARA A PLACA FXE-5B02 NAS BASES CONSULTADAS

HISTÓRICO DE COMERCIALIZAÇÃO POR BANCO OU SEGURADORA

NÃO CONSTA COMERCIALIZAÇÃO PARA A PLACA FXE-5B02 NAS BASES CONSULTADAS

Divida Ativa proprietário atual

NÃO LOCALIZADO DIVIDA ATIVA DO PROPRIETÁRIO.



Qualidade Garantida
Informação segura em tempo real

SITE SEGURO
dados criptografados por SSL

FIM DESTA PESQUISA.

! Avisos legais

As informações contidas nesta pesquisa são **confidenciais ao CNPJ 36.042.709/0001-05** sendo possível sua utilização apenas como orientação em transações comerciais para fins legítimos de prevenção a fraude, legitimação de transações e proteção ao crédito, com responsabilidade administrativa, civil e criminal por quaisquer danos causados quando utilizadas em desacordo com a legislação em vigor. A responsabilidade da Company Conferi limita-se a transmitir fielmente informações sobre veículos automotores registradas em bases de dados públicas e privadas detentoras da informação. As informações contidas nesta pesquisa são as encontradas, na data e hora da mesma, em bases públicas e/ou privadas, sendo do CNPJ 36.042.709/0001-05 a responsabilidade sobre qualquer consequência causada por modificações ou atualizações após o momento em que esta pesquisa foi efetuada. O CNPJ 36.042.709/0001-05 declara ter ciência de que as informações contidas nesta pesquisa visam exclusivamente auxiliar no processo de averiguação da procedência do veículo, sendo apenas uma ferramenta de análise prévia e não um elemento unicamente decisivo para a comercialização de um veículo ou sua aprovação em um procedimento de vistoria. Para veículos cadastrados em outros estados, podem existir vícios ocultos, restrições, débitos ou bloqueios que irão constar no prontuário do veículo somente no momento da transferência efetiva para o estado. As informações contidas nesta pesquisa não substituem a consulta do órgão oficial, especialmente pelo fato de que as informações aqui exibidas podem ser acrescidas, modificadas ou retiradas de forma "on-line" por órgãos públicos, instituições financeiras ou seguradoras.



DADOS GERAIS:

DATA:	08/03/2023	STATUS:	APROVADO
CLIENTE:	UHUU VEICULOS	Nº DO LAUDO:	2473847
UNIDADE:	JAÇANA 1	VISTORIADOR:	LUCAS HENRIQUE SIMÕES DA

DADOS DO VEICULO:

FABRICANTE/MARCA:	GM	MODELO/VERSÃO:	ONIX PLUS 10TAT PR2
ANO FAB./MODELO:	2022 / 2023	COR:	PRATA
PLACA:	FXE5B02	CIDADE:	ATIBAIA
Nº DO CHASSI NO VEÍC.:	9BGEY69H0PG227723	Nº DO MOTOR NO VEÍC.:	L4G*223204374*
Nº DO CHASSI NA BIN:	9BGEY69H0PG227723	Nº DO MOTOR NA BIN:	L4G*223204374*
Nº DO CHASSI NO CRLV:	9BGEY69H0PG227723	Nº DO MOTOR NO CRLV:	L4G*223204374*
Nº DO CÂMBIO NO VEÍC.:	613BZSR2210A6877	COMBUSTÍVEL:	FLEX
Nº DO CÂMBIO NA BIN:	N/C	KM:	7481

1 - CONDIÇÃO DA NUMERAÇÃO DO CHASSI:

✓ DENTRO DOS PADRÕES DO FABRICANTE

2 - CONDIÇÃO DA NUMERAÇÃO DO MOTOR:

✓ DENTRO DOS PADRÕES
✓ É A MESMA QUE CONSTA NA BIN

3 - CONDIÇÃO DA NUMERAÇÃO DO CÂMBIO:

✓ NÃO CADASTRADA NA BIN

4 - CONDIÇÕES DAS ETIQUETAS ETA:

ASSOALHO
✓ NÃO OBRIGATÓRIA
BATENTE DA PORTA
✓ ORIGINAL / DENTRO DOS PADRÕES DO FABRICANTE
COMPARTIMENTO DO MOTOR
✓ ORIGINAL / DENTRO DOS PADRÕES DO FABRICANTE

5 - DATA DO CINTO DE SEGURANÇA:

DIANTEIRO DIREITO
✓ COMPATÍVEL COM O ANO DO VEÍCULO -
DIANTEIRO ESQUERDO
✓ COMPATÍVEL COM O ANO DO VEÍCULO -
TRASEIRO DIREITO
✓ COMPATÍVEL COM O ANO DO VEÍCULO -
TRASEIRO ESQUERDO
✓ COMPATÍVEL COM O ANO DO VEÍCULO -

6 - CONDIÇÃO DA GRAVAÇÃO DO CHASSI NOS VIDROS:

VIDRO DA PORTA DIANTEIRA DIREITA
✓ ORIGINAL / DENTRO DOS PADRÕES DO FABRICANTE -
VIDRO DA PORTA DIANTEIRA ESQUERDA
✓ ORIGINAL / DENTRO DOS PADRÕES DO FABRICANTE -
VIDRO DA PORTA TRASEIRA DIREITA
✓ ORIGINAL / DENTRO DOS PADRÕES DO FABRICANTE -
VIDRO DA PORTA TRASEIRA ESQUERDA
✓ ORIGINAL / DENTRO DOS PADRÕES DO FABRICANTE -
VIDRO DIANTEIRO (PARA-BRISA)
✓ ORIGINAL / DENTRO DOS PADRÕES DO FABRICANTE -
VIDRO TRASEIRO (VIGIA)
✓ ORIGINAL / DENTRO DOS PADRÕES DO FABRICANTE -

7 - CONDIÇÕES DA PLACA:

✓ PLACA E TARJETA EM CONFORMIDADE

8 - CONDIÇÕES DA ESTRUTURA DA CARROÇARIA:

✓ NÃO APRESENTA CORTE / REPARAÇÃO SIGNIFICATIVA NA ESTRUTURA DA CARROÇARIA

9 - REGISTRO E HISTÓRICO DE LEILÃO / SINISTRO / ROUBO E FURTO:

✓ NENHUM REGISTRO ENCONTRADO

OBSERVAÇÕES DO VEÍCULO:

NADA CONSTA

OBSERVAÇÕES GERAIS:

O presente laudo possui caráter informativo de análise particular do veículo vistoriado, não substituindo a Perícia Oficial do Instituto de Criminalística - A unidade Super Visão prestadora de serviço abaixo descrita não se responsabiliza por quaisquer modificações posteriores a realização do laudo, baseados nos itens que contemplam esta vistoria, sendo que sua validade é no exato momento da vistoria - O status/resultado final do presente laudo segue o critério de avaliação desenvolvido pela Super Visão Perícias Vistorias Ltda, podendo este ser alterado a qualquer momento, sem prévia comunicação. A unidade Super Visão prestadora de serviço abaixo descrita, repassa na íntegra os dados fornecidos pela empresa de consulta/pesquisa, não se responsabilizando pelas informações dos mesmos. Informamos que as nomenclaturas dos resultados foram alteradas para Aprovado com Apontamento (substituindo a Ressalva) e Não Conforme (substituindo o Reprovado). Última revisão de Critérios: 11/03/19. Não nos responsabilizamos por eventuais divergências de Status ref. a esta revisão/atualização.

Critério de avaliação da seguradoras:

Ao receber este laudo, o cliente fica ciente que as companhias de seguro possuem seus próprios métodos e critérios de avaliação do risco para aceitação ou não de automóveis, por esse motivo informamos que o critério de avaliação da Super Visão bem como o resultado final da vistoria, independe da aceitação ou não da seguradora.

LUCAS HENRIQUE SIMÕES DA COSTA - 543613331
Vistoriador

LUCAS HENRIQUE SIMÕES DA COSTA - 543613331
Auxiliar Conferente

Eu, UHUU VEICULOS declaro ter recebido o seguinte da: MACEDO E MARTINS SERVICOS DE VISTORIA VEICULAR LTDA e CNPJ: 36042709000105 e compreendido todas as informações contidas neste laudo no ato da inspeção do veículo, concordando que quaisquer esclarecimentos futuros sobre as condições do veículo ora vistoriado somente poderão ser solicitados por mim.

SUPER VISÃO: SEGURANÇA PARA QUEM COMPRA. TRANQUILIDADE PARA QUEM VENDE!



FOTOGRAFIAS DO LAUDO: 2473847

CHASSI



MOTOR

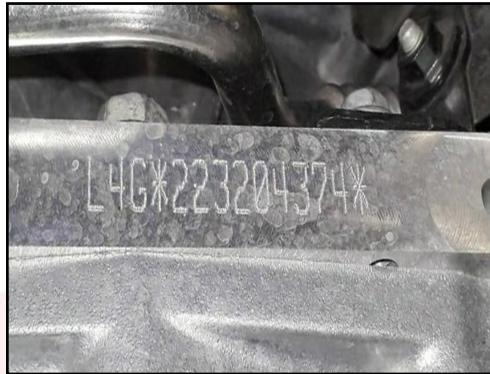

FRENTE



TRASEIRA



PLACA



DATA DO CINTO DE SEGURANÇA



CÂMBIO



ETIQUETA ETA MOTOR



KM



LUCAS HENRIQUE SIMÕES DA COSTA - 543613331
Vistoriador

LUCAS HENRIQUE SIMÕES DA COSTA - 543613331
Auxiliar Conferente

Eu, UHUU VEICULOS declaro ter recebido o seguinte da: MACEDO E MARTINS SERVICOS DE VISTORIA VEICULAR LTDA e CNPJ: 36042709000105 e compreendido todas as informações contidas neste laudo no ato da inspeção do veículo, concordando que quaisquer esclarecimentos futuros sobre as condições do veículo ora vistoriado somente poderão ser solicitados por mim.

SUPER VISÃO: SEGURANÇA PARA QUEM COMPRA. TRANQUILIDADE PARA QUEM VENDE!



FOTOGRAFIAS DO LAUDO: 2473847

LACRE



FOTO ETA COLUNA

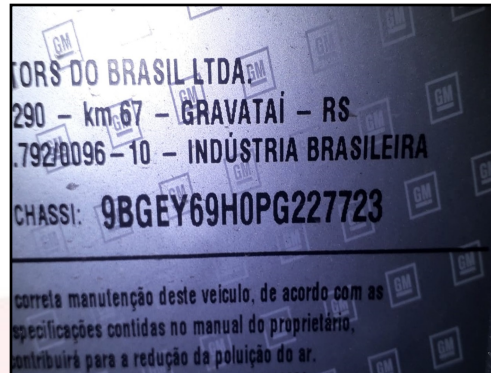

TORRE AMORT DIANT / DIREITA



TORRE AMORT DIANT / ESQUERDA



LONGARINA DIANT / DIREITA

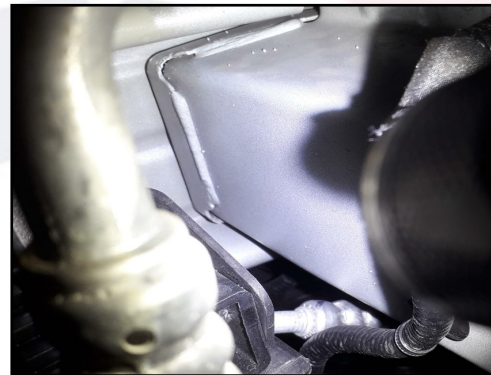

LONGARINA DIANT / ESQUER

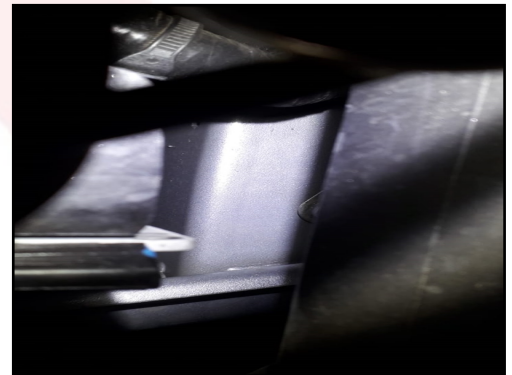

LONGARINA TRASEIRA / DIREITA



LONGARINA TRASEIRA / ESQUERDA

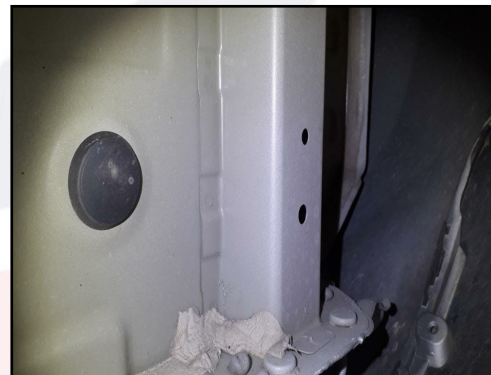

GRAVAÇÃO DO VIDRO



LUCAS HENRIQUE SIMÕES DA COSTA - 543613331
Vistoriador

LUCAS HENRIQUE SIMÕES DA COSTA - 543613331
Auxiliar Conferente

Eu, UHUU VEICULOS declaro ter recebido o seguinte da: MACEDO E MARTINS SERVICOS DE VISTORIA VEICULAR LTDA e CNPJ: 36042709000105 e compreendido todas as informações contidas neste laudo no ato da inspeção do veículo, concordando que quaisquer esclarecimentos futuros sobre as condições do veículo ora vistoriado somente poderão ser solicitados por mim.

SUPER VISÃO: SEGURANÇA PARA QUEM COMPRA. TRANQUILIDADE PARA QUEM VENDE!