



DADOS GERAIS:

DATA:	07/08/2023	STATUS:	APROVADO
CLIENTE:	GRUPO BMZ	Nº DO LAUDO:	2828186
UNIDADE:	ITAIM BIBI	VISTORIADOR:	FAGNER SILVA SALES

DADOS DO VEICULO:

FABRICANTE/MARCA:	CHEVROLET	MODELO/VERSÃO:	CHEVROLET/ONIX 1.4AT LT
ANO FAB./MODELO:	2014 / 2015	COR:	AZUL
PLACA:	FYH6699	CIDADE:	SÃO PAULO
Nº DO CHASSI NO VEÍC.:	9BGKS48L0FG212702	Nº DO MOTOR NO VEÍC.:	GCB008944
Nº DO CHASSI NA BIN:	9BGKS48L0FG212702	Nº DO MOTOR NA BIN:	GCB008944
Nº DO CHASSI NO CRLV:	9BGKS48L0FG212702	Nº DO MOTOR NO CRLV:	GCB008944
Nº DO CÂMBIO NO VEÍC.:	614GESY4148A0940	COMBUSTÍVEL:	FLEX
Nº DO CÂMBIO NA BIN:	não cadastrado	KM:	99667

1 - CONDIÇÃO DA NUMERAÇÃO DO CHASSI:

✓ DENTRO DOS PADRÕES DO FABRICANTE

2 - CONDIÇÃO DA NUMERAÇÃO DO MOTOR:

✓ DENTRO DOS PADRÕES
✓ É A MESMA QUE CONSTA NA BIN

3 - CONDIÇÃO DA NUMERAÇÃO DO CÂMBIO:

✓ DENTRO DOS PADRÕES DO FABRICANTE
✓ NÃO CADASTRADA NA BIN

4 - CONDIÇÕES DAS ETIQUETAS ETA:

ASSOALHO
✓ NÃO OBRIGATÓRIA
BATENTE DA PORTA
✓ ORIGINAL / DENTRO DOS PADRÕES DO FABRICANTE
COMPARTIMENTO DO MOTOR
✓ ORIGINAL / DENTRO DOS PADRÕES DO FABRICANTE

5 - DATA DO CINTO DE SEGURANÇA:

DIANTEIRO DIREITO
✓ COMPATÍVEL COM O ANO DO VEÍCULO -
DIANTEIRO ESQUERDO
✓ COMPATÍVEL COM O ANO DO VEÍCULO -
TRASEIRO DIREITO
✓ COMPATÍVEL COM O ANO DO VEÍCULO -
TRASEIRO ESQUERDO
✓ COMPATÍVEL COM O ANO DO VEÍCULO -

6 - CONDIÇÃO DA GRAVAÇÃO DO CHASSI NOS VIDROS:

VIDRO DA PORTA DIANTEIRA DIREITA
✓ ORIGINAL / DENTRO DOS PADRÕES DO FABRICANTE -
VIDRO DA PORTA DIANTEIRA ESQUERDA
✓ ORIGINAL / DENTRO DOS PADRÕES DO FABRICANTE -
VIDRO DA PORTA TRASEIRA DIREITA
✓ ORIGINAL / DENTRO DOS PADRÕES DO FABRICANTE -
VIDRO DA PORTA TRASEIRA ESQUERDA
✓ ORIGINAL / DENTRO DOS PADRÕES DO FABRICANTE -
VIDRO DIANTEIRO (PARA-BRISA)
✓ ORIGINAL / DENTRO DOS PADRÕES DO FABRICANTE -
VIDRO TRASEIRO (VIGIA)
✓ ORIGINAL / DENTRO DOS PADRÕES DO FABRICANTE -

7 - CONDIÇÕES DA PLACA:

✓ PLACA E TARJETA EM CONFORMIDADE

8 - CONDIÇÕES DA ESTRUTURA DA CARROÇARIA:

✓ NÃO APRESENTA CORTE / REPARAÇÃO SIGNIFICATIVA NA ESTRUTURA DA CARROÇARIA

9 - REGISTRO E HISTÓRICO DE LEILÃO / SINISTRO / ROUBO E FURTO:

✓ NENHUM REGISTRO ENCONTRADO

OBSERVAÇÕES DO VEÍCULO:

VEÍCULO POSSUÍ ENGATE OBSTRUINDO O CAMPO DE VISÃO DO MESMO PARA UMA MELHOR AVALIAÇÃO

OBSERVAÇÕES GERAIS:

O presente laudo possui caráter informativo de análise particular do veículo vistoriado, não substituindo a Perícia Oficial do Instituto de Criminalística - A unidade Super Visão prestadora de serviço abaixo descrita não se responsabiliza por quaisquer modificações posteriores a realização do laudo, baseados nos itens que contemplam esta vistoria, sendo que sua validade é no exato momento da vistoria - O status/resultado final do presente laudo segue o critério de avaliação desenvolvido pela Super Visão Perícias Vistorias Ltda, podendo este ser alterado a qualquer momento, sem prévia comunicação. A unidade Super Visão prestadora de serviço abaixo descrita, repassa na íntegra os dados fornecidos pela empresa de consulta/pesquisa, não se responsabilizando pelas informações dos mesmos. Informamos que as nomenclaturas dos resultados foram alteradas para Aprovado com Apontamento (substituindo a Ressalva) e Não Conforme (substituindo o Reprovado). Última revisão de Critérios: 11/03/19. Não nos responsabilizamos por eventuais divergências de Status ref. a esta revisão/atualização.

Critério de avaliação da seguradoras:

Ao receber este laudo, o cliente fica ciente que as companhias de seguro possuem seus próprios métodos e critérios de avaliação do risco para aceitação ou não de automóveis, por esse motivo informamos que o critério de avaliação da Super Visão bem como o resultado final da vistoria, independe da aceitação ou não da seguradora.



DOCUMENTO ASSINADO ELETRONICAMENTE COM FUNDAMENTO NO ART. 6º. 1º, DO DECRETO Nº 8.539, DE 8 DE OUTUBRO DE 2015 EM **07/08/2023 11:07:06 AM**, CONFORME HORÁRIO OFICIAL DE BRASÍLIA, POR FRANCISCO RONEI DOS SANTOS - VISTORIA AUTOMOTIVA - EPP. A autenticação deste documento pode ser conferida no site: <https://www.supervisao.com/>

Responsável técnico pelo laudo: FAGNER SILVA SALES - 358833905;
Conferido por: AMANDA SOARES SENA - 426446057.

Eu, GRUPO BMZ declaro ter recebido o seguinte da: FRANCISCO RONEI DOS SANTOS - VISTORIA AUTOMOTIVA - EPP e CNPJ: 16382568000154 e compreendido todas as informações contidas neste laudo no ato da inspeção do veículo, concordando que quaisquer esclarecimentos futuros sobre as condições do veículo ora vistoriado somente poderão ser solicitados por mim. Não verificamos a procedência da informação de hodometro em nossas vistorias devido a inexistência de ferramentas que permitam 100% de assertividade.



FOTOGRAFIAS DO LAUDO: 2828186

CHASSI



MOTOR



FRENTE



TRASEIRA



PLACA



DATA DO CINTO DE SEGURANÇA



CÂMBIO



ETIQUETA ETA MOTOR

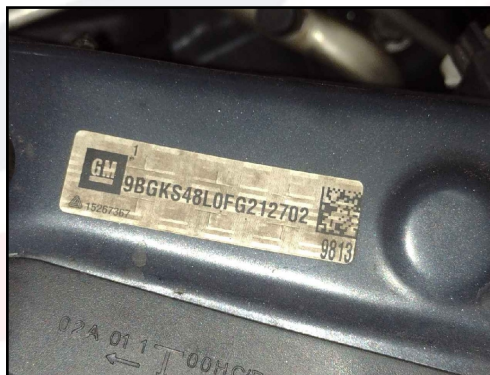

KM



PROTEGIDO POR
SUPER VISÃO

DOCUMENTO ASSINADO ELETRONICAMENTE COM FUNDAMENTO NO ART. 6º. 1º, DO DECRETO Nº 8.539, DE 8 DE OUTUBRO DE 2015 EM 07/08/2023 11:07:06 AM, CONFORME HORÁRIO OFICIAL DE BRASÍLIA, POR FRANCISCO RONEI DOS SANTOS - VISTORIA AUTOMOTIVA - EPP. A autenticação deste documento pode ser conferida no site: <https://www.supervisao.com/>

Responsável técnico pelo laudo: FAGNER SILVA SALES - 358833905;
Conferido por: AMANDA SOARES SENA - 426446057.

Eu, GRUPO BMZ declaro ter recebido o seguinte da: FRANCISCO RONEI DOS SANTOS - VISTORIA AUTOMOTIVA - EPP e CNPJ: 16382568000154 e compreendido todas as informações contidas neste laudo no ato da inspeção do veículo, concordando que quaisquer esclarecimentos futuros sobre as condições do veículo ora vistoriado somente poderão ser solicitados por mim. Não verificamos a procedência da informação de hodometro em nossas vistorias devido a inexistência de ferramentas que permitam 100% de assertividade.



FOTOGRAFIAS DO LAUDO: 2828186

LACRE



FOTO ETA COLUNA



TORRE AMORT DIANT / DIREITA

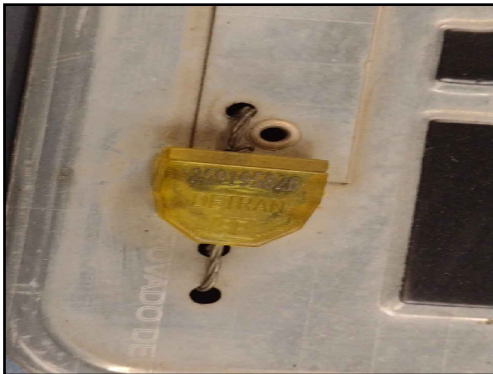
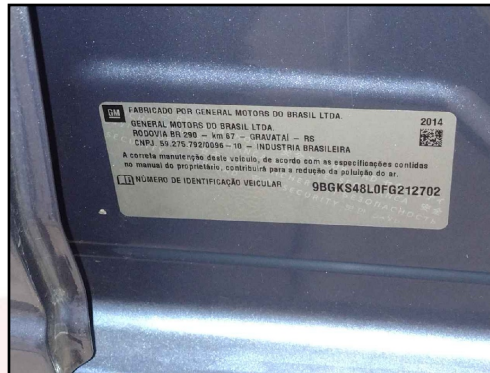

TORRE AMORT DIANT / ESQUERDA



LONGARINA DIANT / DIREITA

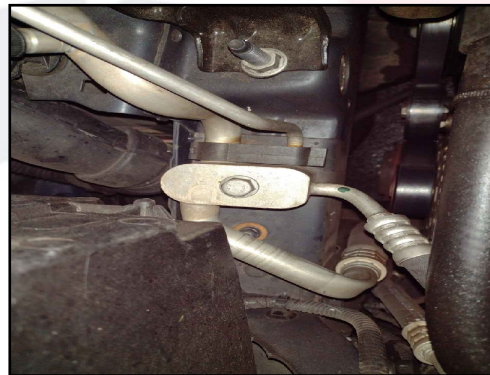

LONGARINA DIANT / ESQUER



LONGARINA TRASEIRA / DIREITA



LONGARINA TRASEIRA / ESQUERDA



GRAVAÇÃO DO VIDRO



DOCUMENTO ASSINADO ELETRONICAMENTE COM FUNDAMENTO NO ART. 6º. 1º, DO DECRETO Nº 8.539, DE 8 DE OUTUBRO DE 2015 EM 07/08/2023 11:07:07 AM, CONFORME HORÁRIO OFICIAL DE BRÁSILIA, POR FRANCISCO RONEI DOS SANTOS - VISTORIA AUTOMOTIVA - EPP. A autenticação deste documento pode ser conferida no site: <https://www.supervisao.com/>

Responsável técnico pelo laudo: FAGNER SILVA SALES - 358833905;
Conferido por: AMANDA SOARES SENA - 426446057.

Eu, GRUPO BMZ declaro ter recebido o seguinte da: FRANCISCO RONEI DOS SANTOS - VISTORIA AUTOMOTIVA - EPP e CNPJ: 16382568000154 e compreendido todas as informações contidas neste laudo no ato da inspeção do veículo, concordando que quaisquer esclarecimentos futuros sobre as condições do veículo ora vistoriado somente poderão ser solicitados por mim. Não verificamos a procedência da informação de hodometro em nossas vistorias devido a inexistência de ferramentas que permitam 100% de assertividade.



CONSULTA Nº: 5112210

CONFIDENCIAL PARA: Francisco Ronei Dos Santos Vistorias Automotivas - Epp

REALIZADA EM: 07/08/2023 às 10:32

SP - SAO PAULO
FYH-6699

 CHEVROLET
 ONIX 1.4AT LT

Dados de Fabricação do Veículo

Placa: FYH-6699	Marca/Modelo: GM/ CHEVROLET/ONIX 1.4AT LT
Chassi: 9BGKS48L0FG212702	Motor: GCB008944
Combustível: Alcool / Gasolina	Cor: Azul
Tipo de veículo: Automovel	Município/UF: SAO PAULO / SP
Ano fabricação: 2014	Ano modelo: 2015
UF de Origem: SP	UF Faturado: RS
Caixa de câmbio: 148A0940	Situação: CIRCULACAO
Espécie: Passageiro	Lotação: 5
Potência: 106	Carroceria:
Cilindradas: 1400	Procedência: Nacional
Situação Chassi: N	Capacidade carga: 140
Eixo traseiro: 0	Terceiro eixo: 0
Documento importadora:	Identidade importadora: 0
Número DI: 0	Data Registri DI: 0
Fabricante:	Segmento: AU - HATCH PEQUENO
Grupo modelo veículo: ONIX	Data limite restrição Trib:
Capacidade máxima tração:	Peso bruto total: 140
Última atualização: 2014-09-12	

Informações do veículo - Base Nacional

Placa: FYH-6699	Situação: CIRCULAÇÃO
Marca/Modelo: CHEVROLET / ONIX 1.4AT LT	Tipo de veículo: AUTOMOVEL
Montagem: Não APLICAVEL	Ano fabricação/Ano modelo: 2014 / 2015
Procedência: NACIONAL	Município/UF: SAO PAULO / SP
Chassi: 9BGKS48L0FG212702 NORMAL	Motor: GCB008944
Renavam: 01017191538	Combustível: ALCOOL/GASOLINA
Cor: AZUL	Capacidade de passageiros: 5
Espécie: PASSAGEIRO	Cilindradas: 1400
Peso bruto(PBT): 1.4	Peso bruto(CMT): 1.4
Potência: 106	Eixo: 0

RESTRIÇÕES E OUTRAS INFORMAÇÕES

NADA CONSTA

Queixa e histórico de roubo e furto

 Não existe queixa de roubo e furto ativa

 Não existe histórico de roubo e furto

Comparativo de Componentes Veiculares.

COMPONETE	FÁBRICA	ESTADUAL	COMPARATIVO
Chassi	9BGKS48L0FG212702	9BGKS48L0FG212702	✓
Motor	GCB008944	GCB008944	✓
Cor	AZUL	AZUL	✓
Combustível	ALCOOL / GASOLINA	ALCOOL/GASOLINA	✓

E-Decoder de chassi (Cortesia)

Chassi : 9BGKS48L0FG212702

Região : Brasil / Paraguai / Colômbia / Uruguai

Montadora : General Motors / GM

Marca : General Motors

Versão : CHEVROLET/ 1.4AT LT

Ano Fabricação : 2014

Cilindradas : 1400

Origem : Nacional

País : Brasil

Categoria : Automovel

Modelo : ONIX 1.4AT LT

Carroceria : AU - HATCH PEQUENO

Ano Modelo : 2015

Combustível : ALCOOL/GASOLINA

Base estadual (Cortesia)

Placa: FYH-6699

Marca/Modelo: CHEVROLET/ONIX 1.4AT LT

Categoria: PARTICULAR

Procedência: NACIONAL

UF de origem: RS

Motor: GCB008944

Combustível: ALCOOL/GASOLINA

Capacidade de passageiros:

Cilindradas: 1400

Capacidade de carga: 140

Situação: CIRCULAÇÃO

Tipo de veículo: AUTOMÓVEL

Ano fabricação/Ano modelo: 2014 / 2015

Município/UF: SAO PAULO / SP

Chassi: 9BGKS48L0FG212702 **Normal**

Renavam: 01017191538

Cor: AZUL

Potência: 106

Espécie: Passageiro

Nº da caixa de câmbio: 148A0940

Informações de proprietário

Proprietário Atual: ORLA ADMINISTRACAO E CORRETA GEM DE SEGUROS LTDA EPP

Proprietário anterior: GENERAL MOTORS DO BRASIL LT DA

🔍 Débitos do veículo

PESQUISA NÃO COMPOSTA COM DÉBITOS DO VEÍCULO - CONSULTAR SITE DO DETRAN E DIVIDA ATIVA, PARA MAIS INFORMAÇÕES.

📄 LICENCIAMENTO

Data da emissão CRV: 12/09/2014

Data de licenciamento: 11/05/2023

Ano de exercício do licenciamento: 2023

🚫 Restrições

Roubo e Furto: Nada consta

Restrição Administrativa: Nada consta

Restrição Tributária: Nada consta

Restrição Judiciária: Nada consta

Restrição Financeira: Nada consta

Restrição Jurídica: Nada consta

Restrição Ambiental: Veículo com Inspeção Veicular OK

🚫 OUTRAS RESTRIÇÕES

Nada consta

📄 SENATRAN / CSV - Para mais informações

Consultar site: <https://portalservicos.senatran.serpro.gov.br/#/>

📄 Gravame (Cortesia)

NADA CONSTA

🗨️ Comunicação de venda

Não Consta Comunicação de Venda

📄 Recall

Não encontrado recall

⚠️ Informações de sinistro (cortesia)

NÃO ENCONTRADO SINISTRO DE INDENIZAÇÃO INTEGRAL NAS BASES CONSULTADAS

⚠️ Informações de início de sinistro (Cortesia)

NÃO ENCONTRADO INÍCIO DE SINISTRO NAS BASES CONSULTADAS

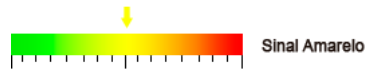
 **Parecer técnico (Cortesia)** **Informações para comercialização** **OFERTA EM LEILÃO**

NÃO CONSTA OFERTA EM LEILÃO PARA A PLACA FYH6699 NAS BASES CONSULTADAS

 **EVENTO CORPORATIVO/REMARKETING AUTOMOTIVO**

NÃO CONSTA EVENTO CORPORATIVO / REMARKETING AUTOMOTIVO PARA A PLACA FYH6699 NAS BASES CONSULTADAS

 **HISTÓRICO DE VENDA DIRETA POR MAIOR OFERTA**

NÃO CONSTA HISTÓRICO DE VENDA DIRETA PARA A PLACA FYH-6699 NAS BASES CONSULTADAS

 **HISTÓRICO DE COMERCIALIZAÇÃO POR BANCO OU SEGURADORA**

NÃO CONSTA COMERCIALIZAÇÃO PARA A PLACA FYH-6699 NAS BASES CONSULTADAS



Qualidade Garantida
Informação segura em tempo real

SITE SEGURO
dados criptografados por SSL 

FIM DESTA PESQUISA.

 **Avisos legais**

As informações contidas nesta pesquisa são **confidenciais ao CNPJ 16.382.568/0001-54** sendo possível sua utilização apenas como orientação em transações comerciais para fins legítimos de prevenção a fraude, legitimação de transações e proteção ao crédito, com responsabilidade administrativa, civil e criminal por quaisquer danos causados quando utilizadas em desacordo com a legislação em vigor. A responsabilidade da Company Conferi limita-se a transmitir fielmente informações sobre veículos automotores registradas em bases de dados públicas e privadas detentoras da informação. As informações contidas nesta pesquisa são as encontradas, na data e hora da mesma, em bases públicas e/ou privadas, sendo do CNPJ 16.382.568/0001-54 a responsabilidade sobre qualquer consequência causada por modificações ou atualizações após o momento em que esta pesquisa foi efetuada. O CNPJ 16.382.568/0001-54 declara ter ciência de que as informações contidas nesta pesquisa visam exclusivamente auxiliar no processo de averiguação da procedência do veículo, sendo apenas uma ferramenta de análise prévia e não um elemento unicamente decisivo para a comercialização de um veículo ou sua aprovação em um procedimento de vistoria. Para veículos cadastrados em outros estados, podem existir vícios ocultos, restrições, débitos ou bloqueios que irão constar no prontuário do veículo somente no momento da transferência efetiva para o estado. As informações contidas nesta pesquisa não substituem a consulta do órgão oficial, especialmente pelo fato de que as informações aqui exibidas podem ser acrescidas, modificadas ou retiradas de forma "on-line" por órgãos públicos, instituições financeiras ou seguradoras.