

**DADOS GERAIS:**

DATA:	20/01/2023	STATUS:	<b>NÃO CONFORME</b>
CLIENTE:	PARTICULAR	Nº DO LAUDO:	2370054
UNIDADE:	JOINVILLE	VISTORIADOR:	ANTONIO MANOEL DA SILVEI

**DADOS DO VEICULO:**

FABRICANTE/MARCA:	NISSAN	MODELO/VERSÃO:	GRAND LIVINA 18SL
ANO FAB./MODELO:	2012 / 2013	COR:	PRATA
PLACA:	FDI4G99	CIDADE:	JOINVILLE
Nº DO CHASSI NO VEÍC.:	94DJBAL10DJ195208	Nº DO MOTOR NO VEÍC.:	MR18839046H
Nº DO CHASSI NA BIN:	94DJBAL10DJ195208	Nº DO MOTOR NA BIN:	MR18839046H
Nº DO CHASSI NO CRLV:	94DJBAL10DJ195208	Nº DO MOTOR NO CRLV:	MR18839046H
Nº DO CÂMBIO NO VEÍC.:	N	COMBUSTÍVEL:	FLEX
Nº DO CÂMBIO NA BIN:	N	KM:	117894

**1 - CONDIÇÃO DA NUMERAÇÃO DO CHASSI:**

✓ DENTRO DOS PADRÕES DO FABRICANTE

**2 - CONDIÇÃO DA NUMERAÇÃO DO MOTOR:**✓ É A MESMA QUE CONSTA NA BIN  
✓ DENTRO DOS PADRÕES**3 - CONDIÇÃO DA NUMERAÇÃO DO CÂMBIO:**

✓ OBSTRUÍDA / SEM ACESSO (ITEM EXCLUÍDO DE PARECER)

**4 - CONDIÇÕES DAS ETIQUETAS ETA:**ASOALHO  
✓ NÃO OBRIGATÓRIA  
BATENTE DA PORTA  
✓ ORIGINAL / DENTRO DOS PADRÕES DO FABRICANTE  
COMPARTIMENTO DO MOTOR  
✓ ORIGINAL / DENTRO DOS PADRÕES DO FABRICANTE**5 - DATA DO CINTO DE SEGURANÇA:**DIANTEIRO DIREITO  
✓ COMPATÍVEL COM O ANO DO VEÍCULO -  
DIANTEIRO ESQUERDO  
✓ COMPATÍVEL COM O ANO DO VEÍCULO -  
TRASEIRO DIREITO  
✓ COMPATÍVEL COM O ANO DO VEÍCULO -  
TRASEIRO ESQUERDO  
✓ COMPATÍVEL COM O ANO DO VEÍCULO -**6 - CONDIÇÃO DA GRAVAÇÃO DO CHASSI NOS VIDROS:**VIDRO DA PORTA DIANTEIRA DIREITA  
✓ ORIGINAL / DENTRO DOS PADRÕES DO FABRICANTE -  
VIDRO DA PORTA DIANTEIRA ESQUERDA  
✓ ORIGINAL / DENTRO DOS PADRÕES DO FABRICANTE -  
VIDRO DA PORTA TRASEIRA DIREITA  
✓ ORIGINAL / DENTRO DOS PADRÕES DO FABRICANTE -  
VIDRO DA PORTA TRASEIRA ESQUERDA  
✓ ORIGINAL / DENTRO DOS PADRÕES DO FABRICANTE -  
VIDRO DIANTEIRO (PARA-BRISA)  
✓ ORIGINAL / DENTRO DOS PADRÕES DO FABRICANTE -  
VIDRO TRASEIRO (VIGIA)  
⚠ SEM GRAVAÇÃO -**7 - CONDIÇÕES DA PLACA:**

✓ PLACA E TARJETA EM CONFORMIDADE

**8 - CONDIÇÕES DA ESTRUTURA DA CARROÇARIA:**⚠ AVARIA / REPARAÇÃO NA REGIÃO TRASEIRA DA CARROCERIA  
⚠ AVARIA / REPARAÇÃO NA REGIÃO DIANTEIRA DA CARROCERIA**9 - REGISTRO E HISTÓRICO DE LEILÃO / SINISTRO / ROUBO E FURTO:**

⚠ REGISTRO DE SINISTRO / INDÍCIO.

**OBSERVAÇÕES DO VEÍCULO:****PAINEL TRASEIRO TROCADO / PAINEL DIANTEIRO RECUPERADO / PARA LAMA INTERNO DIANTEIRO RECUPERADO/ PONTAS DE LONGARINAS DIANTEIRA RECUPERADA****OBSERVAÇÕES GERAIS:**

O presente laudo possui caráter informativo de análise particular do veículo vistoriado, não substituindo a Perícia Oficial do Instituto de Criminalística - A unidade Super Visão prestadora de serviço abaixo descrita não se responsabiliza por quaisquer modificações posteriores a realização do laudo, baseados nos itens que contemplam esta vistoria, sendo que sua validade é no exato momento da vistoria - O status/resultado final do presente laudo segue o critério de avaliação desenvolvido pela Super Visão Perícias Vistorias Ltda, podendo este ser alterado a qualquer momento, sem prévia comunicação. A unidade Super Visão prestadora de serviço abaixo descrita, repassa na íntegra os dados fornecidos pela empresa de consulta/pesquisa, não se responsabilizando pelas informações dos mesmos. Informamos que as nomenclaturas dos resultados foram alteradas para Aprovado com Aparentamento (substituindo a Ressalva) e Não Conforme (substituindo o Reprovado). Última revisão de Critérios: 11/03/19. Não nos responsabilizamos por eventuais divergências de Status ref. a esta revisão/atualização.

**Critério de avaliação da seguradoras:**

Ao receber este laudo, o cliente fica ciente que as companhias de seguro possuem seus próprios métodos e critérios de avaliação do risco para aceitação ou não de automóveis, por esse motivo informamos que o critério de avaliação da Super Visão bem como o resultado final da vistoria, independe da aceitação ou não da seguradora.

ANTONIO MANOEL DA SILVEIRA NETO - 621996800  
VistoriadorANTONIO MANOEL DA SILVEIRA NETO - 621996800  
Auxiliar Conferente

Eu, declaro ter recebido o seguinte da: AUTOMAX VEICULOS LTDA e CNPJ: 04953483000108 e compreendo todas as informações contidas neste laudo no ato da inspeção do veículo, concordando que quaisquer esclarecimentos futuros sobre as condições do veículo ora vistoriado somente poderão ser solicitados por mim.

**SUPER VISÃO: SEGURANÇA PARA QUEM COMPRA. TRANQUILIDADE PARA QUEM VENDE!**



FOTOGRAFIAS DO LAUDO: 2370054

CHASSI



MOTOR



FRENTE



TRASEIRA



PLACA



DATA DO CINTO DE SEGURANÇA



CÂMBIO



ETIQUETA ETA MOTOR



KM

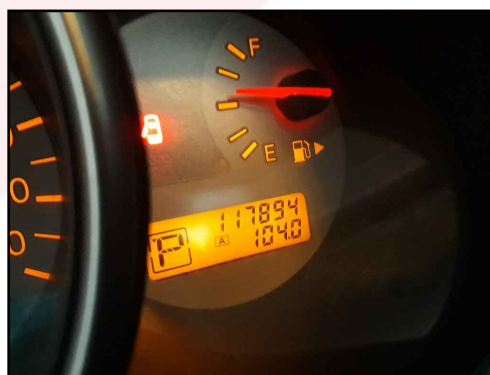

ANTONIO MANOEL DA SILVEIRA NETO - 621996800  
Vistoriador

ANTONIO MANOEL DA SILVEIRA NETO - 621996800  
Auxiliar Conferente

Eu, declaro ter recebido o seguinte da: AUTOMAX VEICULOS LTDA e CNPJ: 04953483000108 e compreendido todas as informações contidas neste laudo no ato da inspeção do veículo, concordando que quaisquer esclarecimentos futuros sobre as condições do veículo ora vistoriado somente poderão ser solicitados por mim.

**SUPER VISÃO: SEGURANÇA PARA QUEM COMPRA. TRANQUILIDADE PARA QUEM VENDE!**





FOTOGRAFIAS DO LAUDO: 2370054

LACRE



FOTO ETA COLUMNA



TORRE AMORT DIANT / DIREITA



TORRE AMORT DIANT / ESQUERDA



LONGARINA DIANT / DIREITA

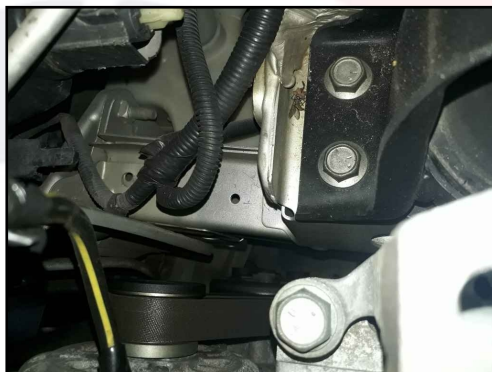

LONGARINA DIANT / ESQUER

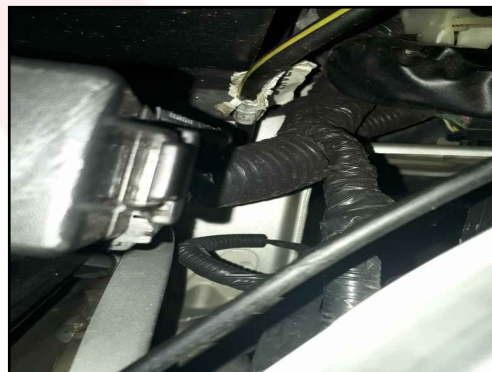

LONGARINA TRASEIRA / DIREITA



LONGARINA TRASEIRA / ESQUERDA



GRAVAÇÃO DO VIDRO



ANTONIO MANOEL DA SILVEIRA NETO - 621996800  
Vistoriador

ANTONIO MANOEL DA SILVEIRA NETO - 621996800  
Auxiliar Conferente

Eu, declaro ter recebido o seguinte da: AUTOMAX VEICULOS LTDA e CNPJ: 04953483000108 e compreendido todas as informações contidas neste laudo no ato da inspeção do veículo, concordando que quaisquer esclarecimentos futuros sobre as condições do veículo ora vistoriado somente poderão ser solicitados por mim.

**SUPER VISÃO: SEGURANÇA PARA QUEM COMPRA. TRANQUILIDADE PARA QUEM VENDE!**



01237005420230320

**DADOS GERAIS:**

DATA:	20/01/2023	Nº DO LAUDO:	2370054
CLIENTE:		UNIDADE:	JOINVILLE
		VISTORIADOR:	ANTONIO MANOEL DA SILVEI

**DADOS DO VEICULO:**

FABRICANTE/MARCA:	NISSAN	MODELO/VERSÃO:	GRAND LIVINA 18SL
ANO FAB./MODELO:	2012 / 2013	COR:	PRATA

**LAUDO DE VISTORIA COMPLEMENTAR:****ACESSÓRIOS E EQUIPAMENTOS:**

ITEM	ITEM
✓ DIREÇÃO HIDRÁULICA/ELÉTRICA	✓ RODAS DE LIGA LEVE
✓ RETROVISORES ELÉTRICOS	✓ VIDROS VERDES
✓ ALARME	✓ AR CONDICIONADO
✓ AR QUENTE	✓ TRAVAS ELÉTRICAS
✓ CD PLAYER	✓ TÉRMICO TRASEIRO
✓ ESTEPE	✓ AIR BAG PASSAGEIRO
✓ MACACO	✓ ANTENA
✓ RÁDIO	✓ BANCO DE COURO
✓ VIDROS ELÉTRICOS	✓ FAROL DE MILHA
✓ LIMP./LAV. VIDRO TRAS.	✓ TAPETES
✓ AIR BAG MOTORISTA	✓ TRIÂNGULO
✓ BANCO BI-PARTIDO	✓ CHAVE DE RODA
✓ CÂMBIO AUTOMÁTICO	

ANTONIO MANOEL DA SILVEIRA NETO - 621996800  
VistoriadorANTONIO MANOEL DA SILVEIRA NETO - 621996800  
Auxiliar Conferente

Eu, declaro ter recebido o seguinte da: AUTOMAX VEICULOS LTDA e CNPJ: 04953483000108 e compreendido todas as informações contidas neste laudo no ato da inspeção do veículo, concordando que quaisquer esclarecimentos futuros sobre as condições do veículo ora vistoriado somente poderão ser solicitados por mim.

**SUPER VISÃO: SEGURANÇA PARA QUEM COMPRA. TRANQUILIDADE PARA QUEM VENDE!**



Número do Laudo: 2370054

PAINEL GERAL

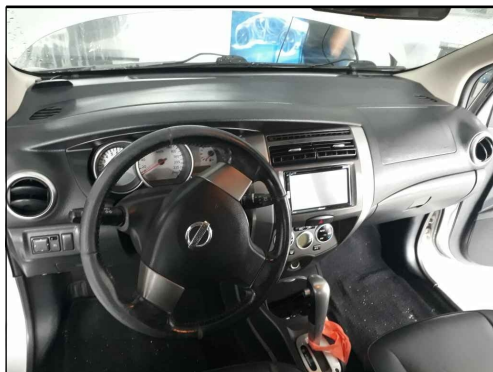

ACABAMENTO P.E.



ACABAMENTO P.D

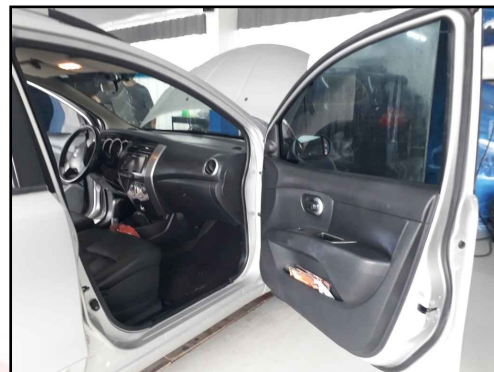

BANCO TRASEIRO

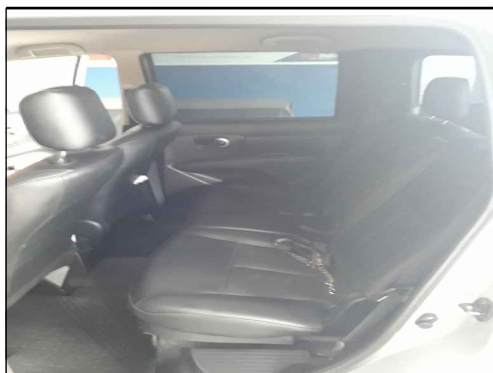

PNEUS/RODAS DIANTEIRO E.



PNEUS/RODAS TRASEIRO E.



PNEUS/RODAS TRASEIRO D.



PNEUS/RODAS DIANTEIRO D.



PNEU ESTEPE



ANTONIO MANOEL DA SILVEIRA NETO - 621996800  
Vistoriador

ANTONIO MANOEL DA SILVEIRA NETO - 621996800  
Auxiliar Conferente

Eu, declaro ter recebido o seguinte da: AUTOMAX VEICULOS LTDA e CNPJ: 04953483000108 e compreendido todas as informações contidas neste laudo no ato da inspeção do veículo, concordando que quaisquer esclarecimentos futuros sobre as condições do veículo ora vistoriado somente poderão ser solicitados por mim.

**SUPER VISÃO: SEGURANÇA PARA QUEM COMPRA. TRANQUILIDADE PARA QUEM VENDE!**



DADOS DA CONSULTA

TIPO DE CONSULTA: 273-AUTOCORP LEILAO PREMIUM INTERESTADUAL  
DADOS UTILIZADOS: PLACA: FDI4G99  
Nº DA CONSULTA: 4573646  
DATA | HORA: 20/01/2023 10:04

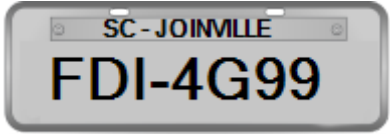

QUADRO DE AVISOS



NÃO EXISTE OCORRÊNCIA DE PERDA TOTAL.



ALERTA: INDICIO DE SINISTRO



VEICULO FOI DE PROPRIEDADE DE  
BRADESCO AUTO/RE COMPANHIA DE  
SEGUROS EM SINALIZANDO ALERTA.: ALERTA  
DE PROPRIEDADE



ALERTA PARA LEILÃO



ALERTA PARA RECALL



HISTÓRICO DE ROUBO E FURTO: NADA  
CONSTA



RENAJUD: NADA CONSTA



QUANTIDADE PROPRIETÁRIOS: 10

RESUMO DO VEÍCULO



MARCA/MODELO:  
NISSAN/GRAND LIVINA 18SL  
ANO FABR./MODELO:  
2012/2013  
COR: PRATA  
COMBUSTÍVEL:  
ALCOOL/GASOLINA

PLACA: FDI4G99  
CHASSI: 94DJBAL10DJ195208  
N. MOTOR: MR18839046H

ALERTAS/NOTIFICAÇÕES

Título	Mensagem
ALERTA DE PROPRIEDADE	VEICULO FOI DE PROPRIEDADE DE BRADESCO AUTO/RE COMPANHIA DE SEGUROS EM SINALIZANDO ALERTA.

RENAJUD

Nenhum registro de Renajud encontrado.

! Nenhum registro encontrado. Nada consta.

INFORMAÇÕES DO VEÍCULO - NACIONAL

MARCA/MODELO: NISSAN/GRAND LIVINA 18SL

UF: SC

ANO FABRICAÇÃO/MODELO: 2012/2013

Nº CARROCERIA: INEXISTENTE

TEMPO DE CIRCULAÇÃO: 11 ANOS

QUANTIDADE EIXOS: 2

TIPO DE VEÍCULO: AUTOMOVEL

Nº MOTOR: MR18839046H

PLACA: FDI4G99

PBT: 1.85

RENAVAM: 00475997697

POTÊNCIA: 126

CHASSI: 94DJBAL10DJ195208

PROCEDÊNCIA: NACIONAL

SITUAÇÃO: EM CIRCULACAO

QUANTIDADE PASSAGEIROS: 7

CMT: 185,00

SITUAÇÃO DO CHASSI: NORMAL

COMBUSTÍVEL: ALCOOL/GASOLINA

TIPO DE CARROCERIA: NAO APLICAVEL

COR: PRATA

UF FATURAMENTO: PR

ESPÉCIE: PASSAGEIRO

DATA ATUALIZAÇÃO: 08/05/2017

MUNICIPIO: JOINVILLE

RESTRIÇÕES

NAO CONSTAM RESTRIÇÕES

**⚠ Atenção:** As informações de débitos e multas no nosso sistema são cortesia ao nosso cliente e podem ou não refletir o status atual do veículo consultado, podendo não trazer todos os débitos e multas do veículo. Orientamos a consultar o site do Detran e Secretaria da Fazenda da UF do veículo para confirmação dos mesmos.

INDICIO DE SINISTRO

Título

Mensagem



EXISTE OCORRÊNCIA

EXISTE RESTRICAO DE INDICIO DE SINISTRO

Possíveis Causas:

Possíveis Causas:

- Veículos com avarias, possibilidade de lataria restaurada ou avarias onde não foi possível estimar com precisão quais os danos o veículo sofreu e a mecânica poderá apresentar defeito;
- Veículos com o acionamento de franquia parcial ou integral de seguro;
- Veículos com registros depreciação do bem na sua lataria e/ou estrutura;
- Veículos que tenham passagem por oficinas credenciadas pelas seguradoras para reparos;
- Veículos que faziam parte de frota empresarial, lojas de salvados ou locadoras;
- Veículos que tiveram alterações das características originais de fábrica;
- Veículo com informações cadastrais alteradas e possivelmente regularizadas dentro dos órgãos oficiais que podem impactar sua originalidade desde fabricação;
- Veículos com registros de Indício de Sinistro, Parecer Técnico, Securitário e Vistoria, podem ter dificuldade na contratação de seguros ou impacto no valor do seguro, cobertura e/ou prêmio.

**⚠ Atenção:** As informações de Indício de Sinistro são oriundas de terceiros tais como: seguradoras, lojas de salvados, órgãos oficiais, entre outros. Podendo, alguns casos, serem restritas do informante sem divulgação. Orientamos a conciliar essa consulta com a Radar Securitário e checagem do veículo fisicamente para confirmação dos mesmos.

HISTÓRICO DE PROPRIETÁRIOS

HELOISA

PLACA: FDI4G99	UF: SP
TIPO DOCUMENTO: CPF	DATA: 13/07/2012
DOCUMENTO: ***.***.***-**	MOTIVO: PRIMEIRO EMPLACAMENTO
NOME: HELOISA	SITUAÇÃO: AUTORIZADO E NAO CANCELADO
MUNICIPIO: NAO DIVULGADO	

JOAO

PLACA: FDI4G99	UF: SC
TIPO DOCUMENTO: CPF	DATA: 24/04/2017
DOCUMENTO: ***.***.***-**	MOTIVO: ALTERACAO DE JURISDICAO E PROPRIEDADE
NOME: JOAO	SITUAÇÃO: AUTORIZADO E NAO CANCELADO
MUNICIPIO: NAO DIVULGADO	

LUCELIA

PLACA: FDI4G99	UF: PR
TIPO DOCUMENTO: CPF	DATA: 10/03/2015
DOCUMENTO: ***.***.***-**	MOTIVO: 2A VIA CRV
NOME: LUCELIA	SITUAÇÃO: AUTORIZADO E NAO CANCELADO
MUNICIPIO: NAO DIVULGADO	

VALDIR



PLACA: FDI4G99		UF: SC	
TIPO DOCUMENTO: CPF		DATA: 08/05/2017	
DOCUMENTO: ***.***.***_**		MOTIVO: ALTERACAO DE PROPRIEDADE	
NOME: VALDIR		SITUAÇÃO: AUTORIZADO E NAO CANCELADO	
MUNICIPIO: NAO DIVULGADO			
LUCIA			
PLACA: FDI4G99		UF: PR	
TIPO DOCUMENTO: CPF		DATA: 17/03/2015	
DOCUMENTO: ***.***.***_**		MOTIVO: ALTERACAO DE PROPRIEDADE	
NOME: LUCIA		SITUAÇÃO: AUTORIZADO E NAO CANCELADO	
MUNICIPIO: NAO DIVULGADO			
BRADESCO AUTO/RE COMPANHIA DE SEGUROS			
PLACA: FDI4G99		UF: SP	
TIPO DOCUMENTO: CNPJ		DATA: 28/07/2014	
DOCUMENTO: 92.682.038/0198-03		MOTIVO: ALTERACAO DE PROPRIEDADE	
NOME: BRADESCO AUTO/RE COMPANHIA DE SEGUROS		SITUAÇÃO: AUTORIZADO E NAO CANCELADO	
MUNICIPIO: NAO DIVULGADO			
VALDIR			
PLACA: FDI4G99		UF: SC	
TIPO DOCUMENTO: CPF		DATA: 21/02/2020	
DOCUMENTO: ***.***.***_**		MOTIVO: CORRECAO DE PLACA	
NOME: VALDIR		SITUAÇÃO: AUTORIZADO E NAO CANCELADO	
MUNICIPIO: NAO DIVULGADO			
LUCELIA			
PLACA: FDI4G99		UF: PR	
TIPO DOCUMENTO: CPF		DATA: 24/11/2014	
DOCUMENTO: ***.***.***_**		MOTIVO: ALTERACOES POR TRANSACOES DA SERIE 200	
NOME: LUCELIA		SITUAÇÃO: AUTORIZADO E NAO CANCELADO	
MUNICIPIO: NAO DIVULGADO			
BANCO BRADESCO S.A.			
PLACA: FDI4G99		UF: SP	
TIPO DOCUMENTO: CNPJ		DATA: 17/03/2017	
DOCUMENTO: 60.746.948/0001-12		MOTIVO: ALTERACAO DE JURISDICA0 E PROPRIEDADE	

NOME: BANCO BRADESCO S.A.

SITUAÇÃO: AUTORIZADO E NAO CANCELADO

MUNICIPIO: NAO DIVULGADO

VALMIR

PLACA: FDI4G99

UF: SC

TIPO DOCUMENTO: CPF

DATA: 19/01/2021

DOCUMENTO: \*\*\*.\*\*\*.\*\*\*-\*\*

MOTIVO: ALTERACAO DE PROPRIEDADE

NOME: VALMIR

SITUAÇÃO: AUTORIZADO E NAO CANCELADO

MUNICIPIO: NAO DIVULGADO

HISTÓRICO DE ROUBO E FURTO

! Nenhum registro de histórico de roubo e furto encontrado.

DADOS DOS LEILÕES REALIZADOS

ITENS VERIFICADOS NA CONSULTA LEILÃO

☒ CLASSIFICAÇÃO DE AVARIA

☒ LEILÕES PRESENCIAIS

☒ CLASSIFICAÇÃO PARA ACEITE SECURITÁRIO

☒ LEILÕES ON-LINE

☒ CLASSIFICAÇÃO DE PROBABILIDADE DE VISTORIA

☒ LEILÕES JUDICIAIS

☒ SINISTRO DE PEQUENA MONTA

☒ LEILÕES DE SEGURADORAS

☒ SINISTRO DE MÉDIA MONTA

☒ LEILÕES DE BANCOS E FINANCEIRAS

☒ SINISTRO DE GRANDE MONTA

☒ LEILÕES DE EMPRESAS

INFORMAÇÕES DO VEÍCULO

MARCA/MODELO: NISSAN/GRAND LIVINA 18SL

CHASSI: 94DJBAL10DJ195208

PLACA: FDI4699

COMBUSTÍVEL: FLEX ALCOOL GASOLINA

ANO FABRICAÇÃO: 2012

COR: PRATA

ANO MODELO: 2013

MOTOR: MR18839046H

CATEGORIA: AUTOMOVEL AFFH

Nº DE EIXOS: 2

DADOS DO LEILÃO

LEILOEIRO: BANSEG

COMITENTE: DIVERSOS BANCOS E SEGURADORAS. UMMO

LOTE: 1668

PÁTIO: NC

DATA: 27/08/2014

DADOS DO LEILÃO

LEILOEIRO: BANSEG

LOTE: 1668

DATA: 29/03/2017

COMITENTE: DIVERSOS BANCOS E SEGURADORAS. UMMO

PÁTIO: NC

DADOS DO LEILÃO

LEILOEIRO: LUIS ODAIR FAVARETO

LOTE: 0

DATA: 27/08/2014

COMITENTE: NAO DIVULGADO

PÁTIO: NC

CONDIÇÕES DO VEÍCULO: SINISTRADO

SITUAÇÃO DO CHASSI: NAO DIVULGADO

DADOS DO LEILÃO

LEILOEIRO: LUIS ODAIR FAVARETO

LOTE: 0

DATA: 29/03/2017

COMITENTE: BANCO BRADESCO S/A

PÁTIO: NC

CONDIÇÕES DO VEÍCULO: NAO DIVULGADO

SITUAÇÃO DO CHASSI: NAO DIVULGADO

SCORE



- Grandes danos / sucata alagado / enchente
- Médio danos
- Sem maiores informações
- Pequenos danos
- Aparentemente inteiro

ACEITAÇÃO DE SEGURO

COM BASE EM ESTUDO ESTATÍSTICO, A RÉGUA APONTA A PROBABILIDADE DE 0% A 100% DO VEÍCULO SER SEGURADO NAS PRINCIPAIS SEGURADORAS DO PAÍS.



PERCENTUAL SOBRE A TABELA DE REFERÊNCIA

COM BASE EM ESTUDO ESTATÍSTICO, A RÉGUA APONTA O POSSÍVEL PERCENTUAL DA TABELA DE REFERÊNCIA (FIPE) UTILIZADA PELA SEGURADORA NO MOMENTO DA CONTRATAÇÃO DO SEGURO DO BEM.



NECESSIDADE DE VISTORIA ESPECIAL

COM BASE EM ESTUDO ESTATÍSTICO, A RÉGUA APONTA A MENOR OU MAIOR PROBABILIDADE DE EXIGÊNCIA DE VISTORIA ESPECIAL POR PARTE DA SEGURADORA.



RECALL DO VEÍCULO

INFORMAÇÕES DO VEÍCULO

MARCA/MODELO: NISSAN/GRAND LIVINA 1.8 SL

ANO MODELO: 2013

CHASSI: 94DJBAL10DJ195208

SITUAÇÃO: O VEICULO PESQUISADO NAO POSSUI RECALL PENDENTE OU NAO PERTENCE A NENHUM RECALL DIVULGADO PELAS MONTADORAS A PARTIR DE 17/03/2011. PARA PERIODOS ANTERIORES, ENTRE EM CONTATO DIRETAMENTE COM O FABRICANTE DO VEICULO.

RECALL 28/07/2017

**DATA INÍCIO:** 28/07/2017

**DEFEITO:** SISTEMA DE AIRBAG

**RISCO:** A PROJECAO DE FRAGMENTOS METALICOS NO INTERIOR DO VEICULO NO MOMENTO DO ACIONAMENTO DO AIR BAG, PODERA CAUSAR DANOS MATERIAIS E LESOES FISICAS GRAVES OU ATE MESMO FATAIS AOS OCUPANTES DO VEICULO.

**MENSAGEM:** COMUNICADO IMPORTANTE NISSAN CONVOCA RECALL PARA TIIDA, TIIDA SEDAN, FRONTIER, LIVINA, LIVINA X-GEAR E GRAND LIVINA. COM A INTENCAO DE ZELAR PELA SEGURANCA DE SEUS CLIENTES, A NISSAN DO. BRASIL ANUNCIA A CONVOCACAO DOS VEICULOS IDENTIFICADOS NAS TABELAS ABAIXO PARA A SUBSTITUICAO DO GERADOR DE GASES DO AIR BAG DO MOTORISTA E/OU DO PASSAGEIRO DIANTEIRO. SUBSTITUICAO DO GERADOR DE GASES DO AIR BAG DO MOTORISTA - MODELOS: TIIDA E TIIDA SEDAN - INTERVALO DE CHASSI NAO SEQUENCIAL: DK191329 A DK203158 - FABRICACAO: JAN/2012 A OUT/2012 - UNIDADES CONVOCADAS: 6.820 (TIIDA) E 724 (TIIDA SEDAN) - PAIS DE ORIGEM: MEXICO; MODELOS: LIVINA, GRAND LIVINA E LIVINA X-GEAR - INTERVALO DE CHASSI NAO SEQUENCIAL: DJ186650 A EJ948551 - FABRICACAO: JAN/2012 A OUT/2014 - UNIDADES CONVOCADAS: 13.040 (LIBVINA) 6.682 (GRAND LIVINA) 9.403 (LIVINA X-GEAR) - PAIS DE ORIGEM: BRASIL; MODELOS: FRONTIER - INTERVALO DE CHASSI NAO SEQUENCIAL: DJ186553 A FJ676125 - FABRICACAO: JAN/2012 A OUT/2014 - UNIDADES CONVOCADAS: 43.709 - PAIS DE ORIGEM: BRASIL; SUBSTITUICAO DO GERADOR DE GASES DO AIR BAG DO PASSAGEIRO DIANTEIRO MODELOS: TIIDA E TIIDA SEDAN - INTERVALO DE CHASSI NAO SEQUENCIAL: 8K190006 A DK203158 - FABRICACAO: MAI/2007 A OUT/2012 (TIIDA) E AGO/2011 A JUL/2012 (TIIDA SEDAN) - UNIDADES CONVOCADAS: 33.431 (TIIDA) E 1.982 (TIIDA SEDAN) - PAIS DE ORIGEM: MEXICO MODELOS: FRONTIER - INTERVALO DE CHASSI NAO SEQUENCIAL: 9J030320 A FJ676125 - FABRICACAO: DEZ/2007 A OUT/2014 - UNIDADES CONVOCADAS: 76.508 - PAIS DE ORIGEM: BRASIL; MODELOS: FRONTIER - INTERVALO DE CHASSI NAO SEQUENCIAL: 86000001 A 96005339 - FABRICACAO: MAR/2007 A DEZ/2008 - UNIDADES CONVOCADAS: 4.856 - PAIS DE ORIGEM: TAILANDIA; EM CASO DE COLISAO FRONTAL COM DEFLAGRACAO DAS BOLSAS, A ATIVACAO DO GERADOR DE GASES DO SISTEMA DO AIR BAG PODE RESULTAR EM UMA PRESSAO EXCESSIVA, O QUE PODERA ACARRETAR RUPTURA DO GERADOR DE GASES E PROJECAO DE FRAGMENTOS METALICOS NO INTERIOR DO VEICULO. ESSA CONDICAO PODERA, EM CASOS EXTREMOS, CAUSAR DANOS MATERIAIS E LESOES FISICAS GRAVES OU ATE MESMO FATAIS AOS OCUPANTES DO VEICULO. A NISSAN DO BRASIL NAO TEM CONHECIMENTO DE QUAISQUER INCIDENTES RELACIONADOS A ESSE COMPONENTE EM SEUS VEICULOS NO BRASIL. OS PROPRIETARIOS DEVEM AGENDAR O SERVICO EM UMA CONCESSIONARIA NISSAN. O INICIO DOS REPAROS SERA REALIZADO CONFORME A TABELA ABAIXO. DATA DE INICIO DE REPARO: MODELO: TIIDA E TIIDA SEDAN - GERADOR DE GASES DO AIR BAG DO MOTORISTA: 1/8/2017 - GERADOR DE GASES DO AIR BAG DO PASSAGEIRO DIANTEIRO: 23/10/2017; MODELO: LIVINA, GRAND LIVINA E LIVINA X-GEAR - GERADOR DE GASES DO AIR BAG DO MOTORISTA:1/8/2017 - GERADOR DE GASES DO AIR BAG DO PASSAGEIRO DIANTEIRO: NAO AFETADO; MODELO: FRONTIER - GERADOR DE GASES DO AIR BAG DO MOTORISTA: 1/8/2017 - GERADOR DE GASES DO AIR BAG DO PASSAGEIRO DIANTEIRO: 11/12/2017. O TEMPO ESTIMADO DE REPARO E DE UMA HORA E NAO HAVERA NENHUM CUSTO AO CLIENTE. MAIS INFORMACOES PELO TELEFONE 0800 011 1090 OU PELO SITE WWW.NISSAN.COM.BR

ALERTAS/INFORMAÇÕES FIXAS

INFORMAÇÕES IMPORTANTES

ESTAS INFORMAÇÕES SÃO CONFIDENCIAIS E DEVERÃO SER UTILIZADAS, ÚNICA E EXCLUSIVAMENTE, PARA ORIENTAÇÃO DAS TRANSAÇÕES COMERCIAIS DO USUÁRIO , RESPONSABILIZANDO-SE CIVIL E CRIMINALMENTE POR DANOS QUE OCASIONAR A TERCEIROS, QUANDO UTILIZADAS EM DESACORDO COM A LEGISLAÇÃO EM VIGOR. EM CASO DE DÚVIDAS ENTRE EM CONTATO PELO FALE CONOSCO.

AVISO:

TERMO DE CIÊNCIA DO CONTRATANTE:

EU, CONTRATANTE DESTA PESQUISA, DECLARO TER LIDO E COMPREENDIDO AS INFORMAÇÕES ACIMA DESCRITAS, TENDO CIÊNCIA QUE TODAS AS INFORMAÇÕES PRESTADAS NO CORPO DESTA PESQUISA VISAM EXCLUSIVAMENTE COLABORAR COM O PROCESSO DE AVERIGUAÇÃO DE PROCEDÊNCIA DO VEÍCULO, SERVINDO APENAS COMO UMA FERRAMENTA DE ANÁLISE PRÉVIA E NÃO COMO ELEMENTO DE DECISÃO PARA COMERCIALIZAÇÃO DO VEÍCULO.

AS INFORMAÇÕES EXIBIDAS NESTA PESQUISA SÃO AS QUE SE ENCONTRAM DISPONÍVEIS NA DATA E HORA DA CONSULTA ÀS BASES, SITES E PACOTES DE DADOS ORA CONTRATADOS E SOMENTE SERÁ UTILIZADO ÚNICA E EXCLUSIVAMENTE POR MIM CONTRATANTE.

SABENDO QUE ESTOU VEDADO DA DIVULGAÇÃO DA MESMA PARA TERCEIROS, ISENTO A AUTOCORP DE TODA E QUALQUER RESPONSABILIDADE CASO HAJA DIVERGÊNCIA DE INFORMAÇÃO, INFORMO AINDA QUE UTILIZO A CONSULTA PARA FINS COMERCIAIS E TENHO CONHECIMENTO QUE EXISTEM CASOS DE NÃO INFORMAÇÃO E DIVERGÊNCIAS EM RELAÇÃO AS BASES ON-LINES, PODENDO OS REGISTROS SEREM APAGADOS, APRESENTAREM DIVERGÊNCIAS OU AINDA POSSUÍREM INFORMAÇÕES INCOMPLETAS OU EXCLUÍDAS, COMO POR EXEMPLO APONTAMENTOS DE REGISTROS DE LEILÃO, SINISTRO E DEMAIS INFORMAÇÕES HISTÓRICAS, QUE PODEM SER ALTERADAS, BAIXADAS, EXCLUÍDAS E/OU NÃO INFORMADAS.



# MINUTA DE DECLARAÇÃO LGPD

DECLARO QUE A UTILIZAÇÃO DOS DADOS RESPEITARÁ AS FINALIDADES E PROCEDIMENTOS LEGALMENTE ADMITIDOS PELA LEI GERAL DE PROTEÇÃO DE DADOS DIVULGADOS EM MINHA PÁGINA INICIAL DE ACESSO.

# MINUTA DE DECLARAÇÃO

DECLARO QUE A UTILIZAÇÃO DOS DADOS RESPEITARÁ AS FINALIDADES E PROCEDIMENTOS LEGALMENTE ADMITIDOS PELA LEI GERAL DE PROTEÇÃO DE DADOS DIVULGADOS EM MINHA PÁGINA INICIAL DE ACESSO.