



Nome Fantasia: UNION CARIACICA - PON **Data realização:** 06/08/2024 | 13:11
CPF/CNPJ: 32.619.798/0001-40 **Telefone:** (27) 9 9860-0021
Endereço: Rua dos Apóstolos, 5035 - Vila Palestina, Cariacica - ES

APROVADO

DADOS DO VEÍCULO



RENAULT

PLACA PPQ4694	CHASSI 93Y4SRD64HJ574761	FABRICANTE RENAULT	MODELO LOGAN EXPR 16 M
COR BRANCA	ANO FAB 2016	ANO MOD 2017	COMBUSTÍVEL ALCOOL / GASOLINA
KM 74223	MOTOR K7MM764Q261963		

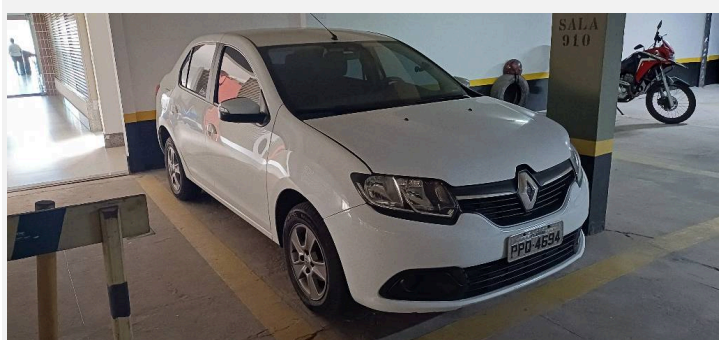

RESUMO



ESTRUTURA



IDENTIFICAÇÃO



PINTURA



MOTOR



CHASSI



ITENS APROVADOS

NÃO FORAM ENCONTRADAS REMARCAÇÕES NO CHASSI	NÃO IDENTIFICAMOS INDÍCIOS DE SINISTRO
NÃO CONSTA COMO ROUBADO	NÃO POSSUI HISTÓRICO DE ROUBO E/OU FURTO
O VEÍCULO ESTÁ INDICADO COMO "EM CIRCULAÇÃO"	NÃO HÁ REGISTRO DE RESTRIÇÕES
NÃO EXISTE ALIENAÇÃO ATIVA EM ANDAMENTO	NÃO POSSUI DÉBITOS ESTADUAIS
NÃO POSSUI DÉBITOS DE LICENCIAMENTO	DPVAT E IPVA ATUAIS ESTÃO QUITADOS
NÃO POSSUI DÉBITOS DE MULTAS	NÃO POSSUI REGISTRO DE LEILÕES
NÃO POSSUI COMUNICADO DE VENDA	NÃO CONSTA PARECER TÉCNICO



Nome Fantasia: UNION CARIACICA - PON Data realização: 06/08/2024 | 13:11

CPF/CNPJ: 32.619.798/0001-40

Telefone: (27) 9 9860-0021

APROVADO

Endereço: Rua dos Apóstolos, 5035 - Vila Palestina, Cariacica - ES

PROPRIETÁRIO

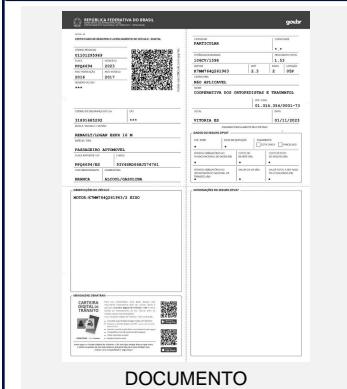

ENDEREÇO
NÃO INFORMADO

DOCUMENTO

VISTORIA

VISTORIA
UNION CARIACICA LAUDO CAUTELAR -
VISTORIA VEICULAR

ID
1475763

DATA
06/08/2024

HORA
13:11

UNIDADE
UNION CARIACICA - PONTO X VISTORIAS
EIRELI

CLIENTE
PARTICULAR

ANALISTA
MATHEUS SOARES MAGALHAES

VISTORIADOR
MATHEUS SOARES MAGALHAES

ESTRUTURA

LONGARINA DIANTEIRA ESQUERDA

✔ OK

PAINEL CORTA FOGO

✔ OK

TORRE DO AMORTECEDOR DIANTEIRO ESQUERDO

✔ OK

COLUNA CENTRAL DIREITA

✔ OK

LATERAL TRASEIRA DIREITA

✔ OK

COLUNA TRASEIRA ESQUERDA

✔ OK

LONGARINA TRASEIRA ESQUERDA

✔ OK

TETO ESTRUTURA

✔ OK

PAINEL TRASEIRO COM ASSOALHO DO PORTA
MALAS (INTERIOR)

✔ OK

CAIXA DE RODA DIREITA

✔ OK

LONGARINA DIANTEIRA DIREITA

✔ OK

PARALAMA INTERNO ESQUERDO

✔ OK

TORRE DO AMORTECEDOR DIANTEIRO DIREITO

✔ OK

COLUNA TRASEIRA DIREITA

✔ OK

COLUNA DIANTEIRA LADO ESQUERDO

✔ OK

CAIXA DE AR LADO ESQUERDO

✔ OK

LONGARINA TRASEIRA DIREITA

✔ OK

TORRE DO AMORTECEDOR TRASEIRO ESQUERDO

✔ OK

CAIXA ESTEPE

✔ OK

PAINEL

✔ OK

PARALAMA INTERNO DIREITO

✔ OK

COLUNA DIANTEIRA DIREITA

✔ OK

CAIXA DE AR LADO DIREITO

✔ OK

COLUNA CENTRAL LADO ESQUERDO

✔ OK

LATERAL TRASEIRA ESQUERDA

✔ OK

PAINEL TRASEIRO

✔ OK

TORRE DO AMORTECEDOR TRASEIRO DIREITO

✔ OK

CAIXA DE RODA ESQUERDA

✔ OK



Nome Fantasia: UNION CARIACICA - PON Data realização: 06/08/2024 | 13:11

CPF/CNPJ: 32.619.798/0001-40

Telefone: (27) 9 9860-0021

APROVADO

Endereço: Rua dos Apóstolos, 5035 - Vila Palestina, Cariacica - ES

ESTRUTURA



CAIXA DE AR LADO DIREITO



CAIXA DE AR LADO ESQUERDO



PAINEL TRASEIRO



PAINEL TRASEIRO COM ASSOALHO PORTA MALAS (INTERIOR)



CAIXA ESTEPE



PAINEL DE INSTRUMENTO (FOTO COLETADA DO BANCO TRASEIRO)

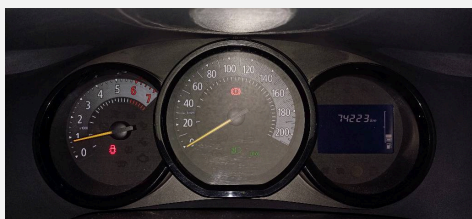

HODÔMETRO

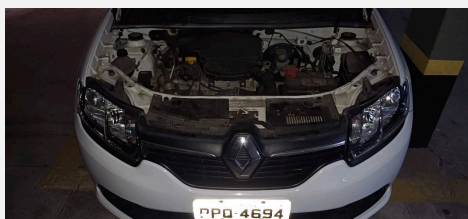

COMPARTIMENTO DO MOTOR



FRENTE 45° LADO DIREITO



Nome Fantasia: UNION CARIACICA - PON Data realização: 06/08/2024 | 13:11

CPF/CNPJ: 32.619.798/0001-40

Telefone: (27) 9 9860-0021

Endereço: Rua dos Apóstolos, 5035 - Vila Palestina, Cariacica - ES

APROVADO

ESTRUTURA



FRENTE 45° LADO ESQUERDO



TRASEIRA 45° LADO DIREITO



TRASEIRA 45° LADO ESQUERDO

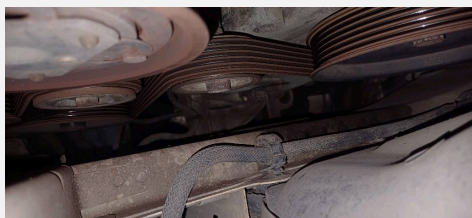

LONGARINA DIANTEIRA COM PAINEL DIREITO



LONGARINA DIANTEIRA COM PAINEL ESQUERDO



LONGARINA TRASEIRA COM PAINEL DIREITO

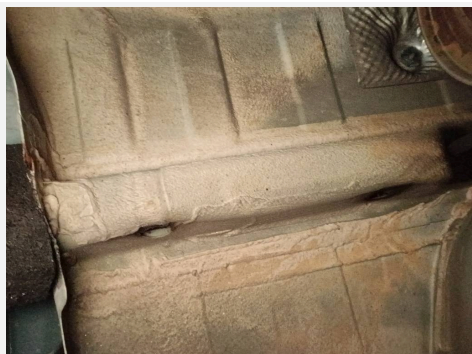

LONGARINA TRASEIRA COM PAINEL ESQUERDO



QUADRO PORTA DIANTEIRA DIREITA



QUADRO PORTA DIANTEIRA ESQUERDA



Nome Fantasia: UNION CARIACICA - PON Data realização: 06/08/2024 | 13:11

CPF/CNPJ: 32.619.798/0001-40

Telefone: (27) 9 9860-0021

APROVADO

Endereço: Rua dos Apóstolos, 5035 - Vila Palestina, Cariacica - ES

ESTRUTURA



QUADRO PORTA TRASEIRA DIREITA



QUADRO PORTA TRASEIRA ESQUERDA



PAINEL TRASEIRO COM ASSOALHO DO PORTA MALA (INTERIOR)

PINTURA

- 1 CAPÔ: REPINTURA COM MASSA
- 2 TETO PINTURA: OK
- 3 TAMPA DO PORTA MALAS: REPINTURA COM MASSA
- 4 PARALAMA DIANTEIRO ESQUERDO: REPINTURA COM MASSA
- 5 PORTA DIANTEIRA ESQUERDA: REPINTURA COM MASSA
- 6 PORTA TRASEIRA ESQUERDA: REPINTURA COM MASSA
- 7 PARA-LAMA TRASEIRO ESQUERDO: REPINTURA COM MASSA
- 8 LATERAL TRASEIRA ESQUERDA: REPINTURA COM MASSA
- 9 PARALAMA TRASEIRO DIREITO: OK
- 10 LATERAL TRASEIRA DIREITA: OK
- 11 PORTA TRASEIRA DIREITA: OK
- 12 PORTA DIANTEIRA DIREITA: OK
- 13 PARA-LAMA DIANTEIRO DIREITO: OK
- 14 PARA-CHOQUE DIANTEIRO: OK
- 15 PARA-CHOQUE TRASEIRO: OK

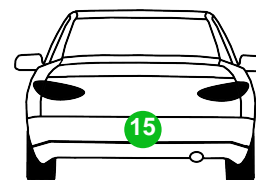
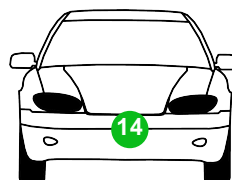
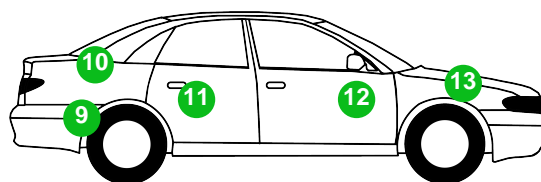
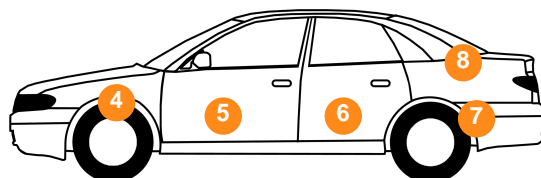
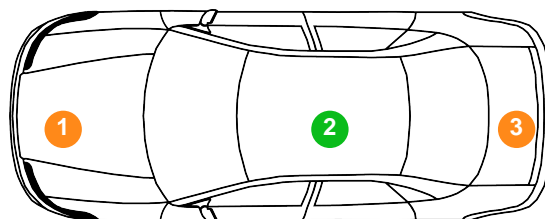

● Pintura original ● Pequenos riscos/Amassado ● Repintura ● Repintura com massa ● Avariado ● Não Aplicavel



Nome Fantasia: UNION CARIACICA - PON **Data realização:** 06/08/2024 | 13:11
CPF/CNPJ: 32.619.798/0001-40 **Telefone:** (27) 9 9860-0021
Endereço: Rua dos Apóstolos, 5035 - Vila Palestina, Cariacica - ES

APROVADO

ETIQUETAS

ETIQUETA (ETA) COMPARTIMENTO DO MOTOR
 ✓ ORIGINAL

ETIQUETA (ETA) COLUNA LADO DIREITO
 ✓ ORIGINAL

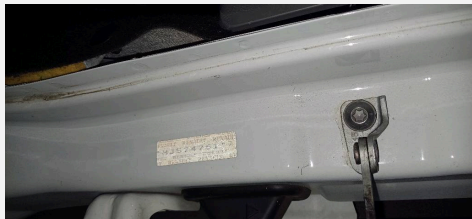
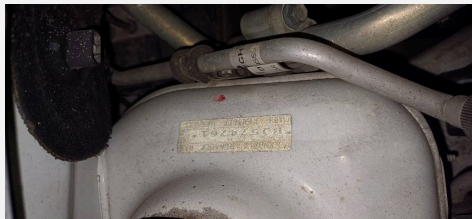

ETIQUETA (ETA) COMPARTIMENTO DO MOTOR

ETIQUETA (ETA) COLUNA LADO DIREITO

VIDROS

PARA-BRISA: ORIGINAL

PORTA DIANTEIRA ESQUERDA: ORIGINAL

PORTA TRASEIRA ESQUERDA: ORIGINAL

PORTA DIANTEIRA DIREITA: ORIGINAL

PORTA TRASEIRA DIREITA: ORIGINAL

VIDRO TRASEIRO: ORIGINAL

FABRICAÇÃO: 07/16

FABRICAÇÃO: 06/16

Nº CHASSI GRAVADO: ✓

Nº CHASSI GRAVADO: ✓

Nº CHASSI GRAVADO: ✓

Nº CHASSI GRAVADO: ✓

Nº CHASSI GRAVADO: ✓

Nº CHASSI GRAVADO: ✓

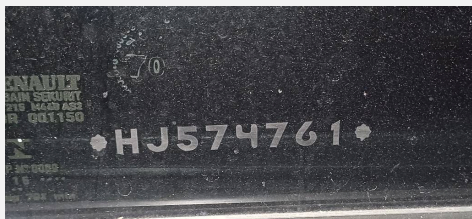

GRAVAÇÃO VIDRO (QUALQUER VIDRO)

GRAVAÇÃO VIDRO TRASEIRO

IDENTIFICAÇÃO

NÚMERO MOTOR
 ✓ OK

NÚMERO DO CHASSI
 ✓ OK

PLAQUETA CHASSI
 ✓ ORIGINAL

PLAQUETA CARROCERIA
 ✓ ORIGINAL

PLAQUETA CHASSI TRASEIRA
 ✓ ORIGINAL



Nome Fantasia: UNION CARIACICA - PON **Data realização:** 06/08/2024 | 13:11
CPF/CNPJ: 32.619.798/0001-40 **Telefone:** (27) 9 9860-0021
Endereço: Rua dos Apóstolos, 5035 - Vila Palestina, Cariacica - ES

APROVADO

IDENTIFICAÇÃO



NÚMERO MOTOR



PLACA TRASEIRA

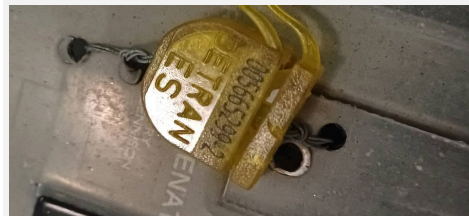

LACRE DA PLACA



NÚMERO DO CHASSI



DATA DO CINTO DE SEGURANÇA



Nome Fantasia: UNION CARIACICA - PON **Data realização:** 06/08/2024 | 13:11

CPF/CNPJ: 32.619.798/0001-40

Telefone: (27) 9 9860-0021

APROVADO

Endereço: Rua dos Apóstolos, 5035 - Vila Palestina, Cariacica - ES

VEÍCULO

MODELO RENAULT/LOGAN EXPR 16 M	CHASSI 93Y4SRD64HJ574761	PLACA PPQ4694	FABRICANTE RENAULT
COMBUSTÍVEL ALCOOL / GASOLINA	ANO FAB 2016	ANO MOD 2017	COR BRANCA
NÚMERO DO MOTOR K7MM764Q261963	QUILOMETRAGEM 74223		



Parecer Técnico:

CONFORME

Observações:

ITENS DE ANÁLISE E LIBERAÇÃO REALIZADOS CONFORME PROCEDIMENTO ACORDADO JUNTO AO CLIENTE, NÃO NOS RESPONSABILIZAMOS POR LEITURA DE HODÔMETRO, AIR BAGS, ACEITAÇÃO POR COMPANHIAS DE SEGURO, PARTE MECÂNICA OU STATUS DO LAUDO, REITERAMOS QUE O STATUS DO MESMO É MERA LIBERALIDADE, DESTA FORMA, O QUE REALMENTE DEVE SER LEVADO EM CONSIDERAÇÃO SÃO AS INFORMAÇÕES QUE CONSTAM NO MESMO.

A VALIDADE DESTA VISTORIA RESTRINGE-SE AO EXATO MOMENTO DE SUA REALIZAÇÃO.



Nome Fantasia: UNION CARIACICA - PON Data realização: 06/08/2024 | 13:11

CPF/CNPJ: 32.619.798/0001-40

Telefone: (27) 9 9860-0021

Endereço: Rua dos Apóstolos, 5035 - Vila Palestina, Cariacica - ES

APROVADO

FOTOS ADICIONAIS



TAMPA DO PORTA MALAS



PARALAMA TRASEIRO ESQUERDO



TRASEIRA ESQUERDA



PORTA TRASEIRA ESQUERDA



PORTA DIANTEIRA ESQUERDA



PARALAMA DIANTEIRO ESQUERDO



CAPÔ



DECISÃO CERTA

VEÍCULO



RENAULT

MARCA / MODELO:
RENAULT / LOGAN EXPR 16 MFABRICAÇÃO /
MODELO:
2016 / 2017COR:
BRANCAEMPLACAMENTO:
VITORIA - ES

CONSULTA

ENTRADA:
PPQ4694DATA REALIZAÇÃO:
06/08/2024 15:23USUÁRIO:
MATHEUS SOARES
MAGALHAESSOLICITADO POR:
UNION CARIACICA - PONTO
X VISTORIAS EIRELICÓDIGO DA CONSULTA:
2872336TOKEN DA CONSULTA:
CD62EF7D-AE02-400C-BC79-46D52F418168

ANÁLISE DE MERCADO



*FOTO ILUSTRATIVA

DESCRIÇÃO MARCA / MODELO FIPE:

RENAULT / LOGAN EXPR 16 M

PREÇO FIPE:
R\$ --PREÇO MERCADO FINANCEIRO:
R\$ --PREÇO MERCADO BR:
R\$ 39,821.82PREÇO MERCADO ES
R\$ --

RESTRIÇÕES



MULTAS



DÉBITOS

PONTOS DE
ATENÇÃO

ITENS APROVADOS

DADOS ESTADUAIS: RESTRIÇÕES

NADA CONSTA

COMUNICAÇÃO DE VENDA ESTADUAL

NADA CONSTA

DADOS ESTADUAIS: MULTAS

NADA CONSTA

INDÍCIO DE SINISTRO 2

NADA CONSTA

DECODIFICAÇÃO

NADA CONSTA

PARECER TÉCNICO

NADA CONSTA

BASE DE LEILÃO 2

NADA CONSTA

BASE DE LEILÃO 1

NADA CONSTA

BASE DE LEILÃO 3

NADA CONSTA

DUPLICIDADE DE MOTOR

NADA CONSTA

REMARKETING

NADA CONSTA

INDÍCIO DE SINISTRO 1

NADA CONSTA



ITENS ALERTAS

DADOS ESTADUAIS:

REGISTROS ENCONTRADOS: 1

DÉBITOS



ITENS DE RESTRIÇÃO

NÃO HÁ ITENS

DADOS ESTADUAIS

SITUAÇÃO DO VEÍCULO	CIRCULACAO	SITUAÇÃO DO CHASSI	NORMAL
VEÍCULO ROUBADO	NÃO		

DADOS CADASTRAIS

PLACA	PPQ4694	CHASSI	93Y4SRD64HJ574761
NÚMERO DO MOTOR ORIGINAL	K7MM764Q261963	NÚMERO DO MOTOR ATUAL	K7MM764Q261963
NÚMERO DA CAIXA DE CÂMBIO	NÃO INFORMADO	POTÊNCIA	106
CILINDRADAS	1598	RENAVAM	01101295969
TIPO DE DOCUMENTO DO COMPRADOR	CPF	DATA DE EMISSÃO DO CRV/CRLV	NÃO INFORMADO
DATA DE LICENCIAMENTO	NÃO INFORMADO	DATA DA ÚLTIMA ATUALIZAÇÃO	01/11/2023
MUNICÍPIO / UF	VITORIA/ES	CPF/CNPJ FATURADO	00913443000173

DESCRIÇÃO DO VEÍCULO

MARCA/MODELO	RENAULT/LOGAN EXPR 16 M	COR	BRANCA
ANO FABRICAÇÃO	2016	ESPÉCIE	PASSAGEIRO
ANO DO MODELO	2017	NÚMERO DE PASSAGEIROS	5
COMBUSTÍVEL	ALCOOL-GASOL	CATEGORIA	PARTICULAR
SEGMENTO	NÃO INFORMADO	SUBSEGMENTO	AU - SEDAN PEQUENO

PROPRIETÁRIOS

PROPRIETÁRIO ANTERIOR	NÃO INFORMADO	PROPRIETÁRIO ATUAL	COOPERATIVA DOS ORTOPEDISTAS E TRAUMATOL
CPF/CNPJ	NÃO INFORMADO		

FICHA TÉCNICA

TIPO DE MONTAGEM	COMPLETA	TIPO DE VEÍCULO	AUTOMOVEL
PESO BRUTO TOTAL	153	CAPACIDADE DE CARGA	0
CAPACIDADE MÁXIMA DE TRAÇÃO	230	TIPO DE CARROCERIA	NAO APLICAVEL
NÚMERO DA CARROCERIA	NÃO INFORMADO	CARROCERIA	NAO APLICAVEL
QUANTIDADE DE EIXOS	2	TERCEIRO EIXO	NÃO INFORMADO
EIXO TRASEIRO DIFERENCIAL	NÃO INFORMADO	PROTOCOLO DETRAN	NÃO INFORMADO

COMUNICAÇÃO DE VENDA

DATA DE VENDA	NÃO INFORMADO	DATA DE INCLUSÃO DE VENDA	NÃO INFORMADO
ANO EXERCÍCIO DO LICENCIAMENTO	NÃO INFORMADO	INDICADOR COMUNICAÇÃO DE VENDA	NAO CONSTA COMUNICACAO DE VENDAS

RESTRIÇÕES

ADMINISTRATIVA	NADA CONSTA	ALIENAÇÃO	NADA CONSTA
ARRENDAMENTO	NADA CONSTA	JUDICIAL	NADA CONSTA
RESERVA DE DOMÍNIO	NADA CONSTA	ROUBO E FURTO ATIVO	NADA CONSTA
SINISTRO RECUPERADO	NADA CONSTA	TRIBUTÁRIO	NADA CONSTA
OBSERVAÇÕES	NADA CONSTA		

DADOS ESTADUAIS

DÉBITOS

CETESB	R\$ 0,00	DER	R\$ 0,00
DERSA	R\$ 0,00	DETRAN	R\$ 0,00
IPVA	R\$ 0,00	MUNICIPAIS	R\$ 0,00
PRF	R\$ 0,00	RENAINF	R\$ 0,00
LICENCIAMENTO	R\$ 216,15	MULTAS	R\$ 0,00
DPVAT	R\$ 0,00		

DADOS NACIONAIS

SITUAÇÃO DO VEÍCULO	EM CIRCULAÇÃO	SITUAÇÃO CHASSI	NORMAL
VEÍCULO ROUBADO	NÃO		

DADOS CADASTRAIS

PLACA	PPQ4694	CHASSI	93Y4SRD64HJ574761
NÚMERO DO MOTOR	K7MM764Q261963	NÚMERO DA CAIXA DE CÂMBIO	NÃO INFORMADO
POTÊNCIA	106	CILINDRADAS	1598
RENAVAM	01101295969	DATA ÚLTIMA ATUALIZAÇÃO	NÃO INFORMADO
MUNICÍPIO / UF	VITORIA/ES	CPF/CNPJ FATURADO:	00.913.443/0001-73

DESCRIÇÃO DO VEÍCULO

MARCA/MODELO	RENAULT / LOGAN EXPR 16 M	ANO FRABRICAÇÃO	2016
ANO DO MODELO	2017	COMBUSTÍVEL	ALCOOL/GASOLINA
COR	BRANCA	ESPÉCIE	PASSAGEIRO
NÚMERO DE PASSAGEIROS:	005	PROCEDÊNCIA:	NACIONAL
SITUAÇÃO VEÍCULO:	EM CIRCULAÇÃO	IMPORTAÇÃO:	NÃO INFORMADO
DATA DI:	NÃO INFORMADO	NÚMERO DI:	NÃO INFORMADO

FICHA TÉCNICA

TIPO DE MONTAGEM	COMPLETA	TIPO DE VEÍCULO	AUTOMOVEL
PESO BRUTO TOTAL	1,53	CAPACIDADE MÁXIMA DE TRAÇÃO	2,30
CAPACIDADE DE CARGA	NÃO INFORMADO	Nº DA CARROCERIA	NÃO INFORMADO
CARROCERIA	NÃO INFORMADO	QUANTIDADE DE EIXOS	02
TERCEIRO EIXO	NÃO INFORMADO		

RESTRIÇÕES

ADMINISTRATIVA	NADA CONSTA	ALIENAÇÃO	NADA CONSTA
ARRENDAMENTO	NADA CONSTA	JUDICIAL	NADA CONSTA
RESERVA DE DOMÍNIO	NADA CONSTA	ROUBO E FURTO ATIVO	NADA CONSTA
SINISTRO RECUPERADO	NADA CONSTA	TRIBUTÁRIO	NADA CONSTA
OBSERVAÇÕES	NADA CONSTA		

HISTÓRICO DE ROUBO E FURTO

NÃO CONSTA OCORRÊNCIA

INDÍCIO DE SINISTRO

NADA CONSTA

QUANDO APONTADO COMO POSITIVO, HÁ A INDICAÇÃO PROVÁVEL QUE O VEÍCULO POSSA TER TIDO UM ACIONAMENTO EM COMPANHIAS DE SEGUROS POR MOTIVOS DIVERSOS. RECOMENDA-SE USAR APENAS COMO INDICATIVO OU INFORMAÇÃO DE APOIO E REFORÇA-SE A NECESSIDADE DE UMA VISTORIA CAUTELAR FÍSICA COM ANÁLISE DE ESTRUTURA PARA UMA MELHOR TOMADA DE DECISÃO.

INDÍCIO DE SINISTRO 2

NADA CONSTA

QUANDO APONTADO COMO POSITIVO, HÁ A INDICAÇÃO PROVÁVEL QUE O VEÍCULO POSSA TER TIDO UM ACIONAMENTO EM COMPANHIAS DE SEGUROS POR MOTIVOS DIVERSOS. RECOMENDA-SE USAR APENAS COMO INDICATIVO OU INFORMAÇÃO DE APOIO E REFORÇA-SE A NECESSIDADE DE UMA VISTORIA CAUTELAR FÍSICA COM ANÁLISE DE ESTRUTURA PARA UMA MELHOR TOMADA DE DECISÃO.

PARECER TÉCNICO

NADA CONSTA



ESTE DADO É GERADO ESTATISTICAMENTE E NÃO REPRESENTA A SITUAÇÃO FINAL JUNTO A COMPANHIAS DE SEGURO, VISTO QUE OS CRITÉRIOS PARA ACEITAÇÃO SÃO INTERNOS E EXCLUSIVOS DE CADA COMPANHIA E NÃO SÃO COMPARTILHADOS. RECOMENDA-SE USAR APENAS COMO INFORMAÇÃO DE APOIO JUNTAMENTE COM OS DEMAIS ITENS DE SINISTRALIDADE.

CSV

O CSV (Certificado de Segurança Veicular) é um dos processos exigidos pelo Detran para protocolar mudanças que alteraram a configuração de fábrica do veículo incluso classificações ou reclassificação de monta por colisões anotadas por agentes de trânsito.

Esses dados podem ser obtidos acessando o portal do Senatran, no endereço

<https://portalservicos.senatran.serpro.gov.br/#/veiculos/consultar>

VIN - DECODE

9 3 Y 4 S R D 6 4 H J 5 7 4 7 6 1

CHASSI DECODIFICADO CORRETAMENTE

CHASSI	93Y4SRD64HJ574761	LOCALIZAÇÃO DA FÁBRICA	SAO JOSE DOS PINHAIS - PR
VEÍCULO	LOGAN EXPRESSION HI-FLEX 1.6 8V 4P	TRAÇÃO	4X2
MARCA	RENAULT	TIPO DE CARROCERIA	SEDAN
COMBUSTÍVEL	FLEXIVEL ALCOOL/GASOLINA	PAÍS DE ORIGEM	BRASIL
FABRICANTE	RENAULT	MODELO	LOGAN EXPRESSION HI-FLEX 1.6 8V 4P
VERSÃO	EXPRESSION	MOTOR	1.6 HI-FLEX
ANO MODELO	2017	ANO FABRICAÇÃO	2016
PORTAS	4	CÓDIGO FIPE	025139-9
REGIÃO GEOGRÁFICA	AMERICA DO SUL	VERIFICADOR DO SERIAL	OK
QUANTIDADE DE EIXOS	NÃO INFORMADO	QUANTIDADE DE IRREGULARIDADES	0
CONCLUSÃO	COMPLETA		

REMARKETING

NADA CONSTA

LOCALIZADOR DE CHASSI E MOTOR (CORTESIA)

NÃO CONSTA OCORRÊNCIA

BASE DE LEILÃO 1

NADA CONSTA

BASE DE LEILÃO 2

NADA CONSTA

BASE DE LEILÃO 3

NADA CONSTA

DESVALORIZAÇÃO MÉDIA (CORTESIA)

OBS: A PRIMEIRA LINHA PERCENTUAL É REFERENTE AO ANO ANTERIOR, A SEGUNDA É REFERENTE À DESVALORIZAÇÃO TOTAL

2023	2022	2021	2020	2019
R\$ 41.259,00	R\$ 46.175,00	R\$ 41.823,00	R\$ 35.453,00	R\$ 38.610,00
OKM	↑ 9.43%	↑ 15.24%	↓ -8.17%	↓ -10.16%
	↑ 9.74%	↑ 0.35%	↓ -14.94%	↓ -7.36%
2018	2017	2016		
R\$ 42.980,00	R\$ 43.742,00	R\$ 41.680,00		
↓ -1.74%	↑ 4.72%	↑ 0.00%		
↑ 3.03%	↑ 4.72%	↑ 0.00%		

HISTÓRICO DE PROPRIETÁRIOS (CORTESIA)



NOME: COOPERATIVA DOS ORTOPEDISTAS E TRAUMATOL
DOCUMENTO: CPF - NÃO INFORMADO

DATA DE PROCESSAMENTO: 2023-11-01

PREÇO DE MERCADO FINANCEIRAS (CORTESIA)

VERSÃO 1: 025139-9

MARCA	RENAULT	MODELO	LOGAN EXPRESSION HI-FLEX 1.6 8V 4P
CÓDIGO	025139-9	ANO	2017
CAMBIO	NÃO INFORMADO	COMBUSTIVEL	GASOLINA
CONFIGURACAO	NÃO INFORMADO	POTENCIA	NÃO INFORMADO
ACESSORIO	NÃO INFORMADO	VERSAO	NÃO INFORMADO
PORTA	NÃO INFORMADO	PRECO	NÃO INFORMADO

VERSÃO 2: 025238-7

MARCA	RENAULT	MODELO	LOGAN EXPRES. P.AVANT. HI-FLEX 1.6 8V 4P
CÓDIGO	025238-7	ANO	2017
CAMBIO	NÃO INFORMADO	COMBUSTIVEL	GASOLINA
CONFIGURACAO	NÃO INFORMADO	POTENCIA	NÃO INFORMADO
ACESSORIO	NÃO INFORMADO	VERSAO	NÃO INFORMADO
PORTA	NÃO INFORMADO	PRECO	NÃO INFORMADO

Observações

- Sempre verifique o site do Detran do estado em que o veículo foi emplacado pois podem ocorrer divergências entre as bases consultadas.

- Esta consulta não contém dados do RNS.
- Verifique o documento do veículo para outras restrições, observações ou CSV.
- Uso exclusivo da empresa associada para auxílio na aprovação de crédito.
- A divulgação de tais informações a terceiros sujeitará o infrator a sanções penais.

INFORMATIVO

A vistoria cautelar, ora apresentada, é realizada por vistoriador habilitado da empresa contratante deste sistema licenciado pela UNION SOLUTIONS, sendo certo que o mesmo possui competência técnica para verificar avarias externas e alterações estruturais do veículo em análise, sem qualquer ajuste de peças ou manuseio do veículo. Não se atribui à presente vistoria cautelar a natureza de substituto de "Perícia Oficial Criminal" e/ou de qualquer laudo emitido por instituição oficial.

As informações prestadas e atestadas na presente vistoria cautelar são válidas apenas para o momento de realização da vistoria. Neste sentido, a licenciada do sistema e a UNION SOLUTIONS não se responsabilizam por qualquer alteração eventualmente realizada no veículo, após a emissão desta vistoria cautelar.

A UNION SOLUTIONS é responsável apenas pela transmissão das informações colhidas na sua base de dados, uma vez que estas são fornecidas por bancos de dados públicos e privados, não possuindo a UNION SOLUTIONS qualquer ingerência, condições e capacidade técnica para inserção, alteração e/ou exclusão de tais informações, sejam elas negativas ou positivas sobre o veículo. Portanto, a UNION SOLUTIONS é mera replicadora das informações constantes dos bancos de dados públicos e privados, não havendo qualquer responsabilidade quanto à inclusão, alteração e/ou exclusão de dados sobre os veículos consultados.

Na hipótese de a presente vistoria cautelar ser utilizada para fins de contrato de financiamento e/ou de seguro, cumpre-se informar que as instituições financeiras e companhias de seguro adotam métodos e critérios próprios para a aceitação - ou não - de veículos, não se destinando a presente vistoria cautelar para aceite ou recusa por parte das referidas instituições.