

## SITUAÇÃO GERAL

**APROVADO**

## APRESENTAÇÃO

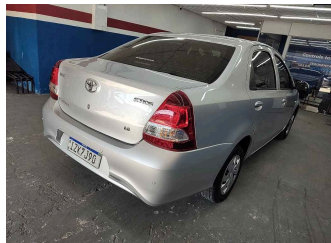
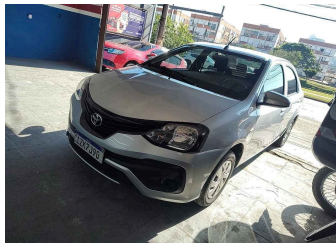

## DADOS GERAIS DO VEÍCULO

NO. LAUDO:	3889041
DATA DE VISTORIA:	19/07/2024 11:32:04
MARCA:	TOYOTA
MODELO:	ETIOS
COR:	PRATA
ANO FABRICAÇÃO:	2019
ANO MODELO:	2020
PLACA:	IZK7J90
RENAVAM:	01198650220
KM:	38484
COMBUSTÍVEL:	FLEX
UNIDADE:	PORTO ALEGRE - PETROPOLIS
CLIENTE:	GRUPO BMZ

## RESUMO DE STATUS

<b>OK</b> CHASSI V2 .	ANALISA AS CONDIÇÕES DA GRAVAÇÃO DO CHASSI DO VEÍCULO. ITEM DE IDENTIFICAÇÃO OBRIGATÓRIO.
<b>OK</b> MOTOR V2 .	ANALISA AS CONDIÇÕES DA NUMERAÇÃO IDENTIFICADORA DO MOTOR.
<b>OK</b> CÂMBIO V2 .	ANALISA AS CONDIÇÕES DA NUMERAÇÃO IDENTIFICADORA DO CÂMBIO, QUANDO PRESENTE E VISÍVEL.
<b>OK</b> ETA'S V2	ANALISA AS ETIQUETAS DE IDENTIFICAÇÃO AUTODESTRUTÍVEIS, QUANDO EXISTENTES E OBRIGATÓRIAS.
<b>OK</b> PLACAS V2	VERIFICA AS CONDIÇÕES DAS PLACAS IDENTIFICADORAS DIANTEIRA E TRASEIRA.
<b>OK</b> VIDROS V2	ANALISA A GRAVAÇÃO DA PORÇÃO VIS DO CHASSI NOS VIDROS QUANDO OBRIGATÓRIOS.
<b>!</b> ESTRUTURA VEICULAR V2	ANALISA, NAS PARTES VISÍVEIS, AS CONDIÇÕES DOS PRINCIPAIS PONTOS ESTRUTURAIS DA CARROCERIA, TRAZENDO POSSÍVEIS INDICAÇÕES DE REPAROS.
<b>OK</b> HISTÓRICO: LEILÃO/SINISTRO/:	O HISTÓRICO VEICULAR, QUANDO CONTRATADO, TRAZ OS DADOS DISPONÍVEIS NAQUELE MOMENTO DAS PRINCIPAIS BASES INFORMATIVAS.
<b>OK</b> DOCUMENTAÇÃO V2	VERIFICA SE O VEÍCULO POSSUI ALGUMA MODIFICAÇÃO PASSÍVEL DE ANÁLISE REGULARIZADA NO CRLV.

## ACESSÓRIOS E COMPLEMENTOS

## • ACESSÓRIOS E EXTRAS

CÂMBIO AUTOMÁTICO

DIREÇÃO HIDRÁULICA/ELÉTRICA

Veículo vistoriado, você despreocupado!

WWW.SUPERVISA0.COM



IZK7J90

3889041



RETROVISORES ELÉTRICOS

ACEND. DE CIGARROS

ALARME

AR QUENTE

ESTEPE

MACACO

RÁDIO

VIDROS ELÉTRICOS

LIMP./LAV. VIDRO TRAS.

CHAVE DE RODA

AR CONDICIONADO

TRAVAS ELÉTRICAS

TÉRMICO TRASEIRO

ANTENA

COMP. DE BORDO

TAPETES

TRIÂNGULO

CHAVE RESERVA

MANUAL DO VEÍCULO

## CHASSI V2

NO. CHASSI NA BIN: 9BRB29BT2L2245799

NO. CHASSI NO VEÍCULO: 9BRB29BT2L2245799

NO. CHASSI NO DOCUMENTO: 9BRB29BT2L2245799

### • GRAVAÇÃO DO CHASSI

NUMERAÇÃO IDENTIFICADORA : DENTRO DOS PADRÕES HABITUAIS DO FABRICANTE

CHAPA SUPORTE : REGIÃO ÍNTEGRA

## MOTOR V2

NO. MOTOR NA BIN: 4382717

NO. MOTOR NO VEÍCULO: 2NR4382717

NO. MOTOR NO DOCUMENTO: 4382717

### • NUMERAÇÃO DO MOTOR

DENTRO DOS PADRÕES HABITUAIS DO FABRICANTE

## CÂMBIO V2

NO. CÂMBIO NA BIN: 19CS308078

NO. CÂMBIO NO VEÍCULO: 19CS308078

### • NUMERAÇÃO DO CÂMBIO

DENTRO DOS PADRÕES HABITUAIS DO FABRICANTE

## ETA'S V2

### • ETIQUETAS DE IDENTIFICAÇÃO

ETA MOTOR : ETA DENTRO DOS PADRÕES / NUMERAÇÃO COINCIDE COM O CHASSI

ETA BATENTE DA PORTA : ETA DENTRO DOS PADRÕES / NUMERAÇÃO COINCIDE COM O CHASSI



ETA ASSOALHO :

NÃO OBRIGATÓRIO

PLAQUETA ANO FABRICAÇÃO :

PLAQUETA OK (NACIONAIS E IMPORT. APÓS 1999)

## PLACAS V2

### • PLACA DIANTEIRA

PLACA DENTROS DOS PADRÕES

### • PLACA TRASEIRA

PLACA DENTROS DOS PADRÕES

## VIDROS V2

### • CONDIÇÃO DO CHASSI NOS VIDROS.

PARABRISA :

GRAVAÇÃO ORIGINAL / COINCIDE COM O CHASSI

PORTA DIANTE. ESQ. :

GRAVAÇÃO ORIGINAL / COINCIDE COM O CHASSI

PORTA TRAS. ESQ / LAT TRAS. ESQ. :

GRAVAÇÃO ORIGINAL / COINCIDE COM O CHASSI

VIGIA TRASEIRO. :

GRAVAÇÃO ORIGINAL / COINCIDE COM O CHASSI

PORTA TRAS. DIR / LAT TRAS. DIR. :

GRAVAÇÃO ORIGINAL / COINCIDE COM O CHASSI

PORTA DIANTE. DIR. :

GRAVAÇÃO ORIGINAL / COINCIDE COM O CHASSI

## ESTRUTURA VEICULAR V2

### • ESTRUTURA VEICULAR - DIANTEIRA

LONGARINA DIANTEI. ESQ. :

SEM AVARIAS APARENTES

LONGARINA DIANTEI. DIR. :

SEM AVARIAS APARENTES

TORRE DO AMORTECEDOR DIANTEI. ESQ. :

SEM AVARIAS APARENTES

TORRE DO AMORTECEDOR DIANTEI. DIR. :

SEM AVARIAS APARENTES

PAINEL CORTA FOGO. :

SEM AVARIAS APARENTES

PAINEL DIANT. INF./SUP. OU ALMA DO PARACHOQUE:

AMASSADO

CRASHBOX (PARAFUSADO) . :

NÃO APLICADO

CRASHBOX/QUADRO DO RADIADOR (SOLDADO) . :

SEM AVARIAS APARENTES

PARALAMA INT. DIANTEI. DIR. :

SEM AVARIAS APARENTES

PARALAMA INT. DIANTEI. ESQ. :

SEM AVARIAS APARENTES

### • ESTRUTURA VEICULAR - TRASEIRA

LONGARINA TRASEI. ESQ. :

SEM AVARIAS APARENTES

LONGARINA TRASEI. DIR. :

SEM AVARIAS APARENTES

CAIXA DE RODA TRASEI. ESQ. :

SEM AVARIAS APARENTES

CAIXA DE RODA TRASEI. DIR. :

SEM AVARIAS APARENTES

PAINEL TRASEIRO . :

SEM AVARIAS APARENTES

CONDIÇÕES DA CAÇAMBA (COMPART. DE CARGA) . :

NÃO APLICADO

PAINEL TRAS. DA CABINE (SEPARAÇÃO CAÇAMBA):

NÃO APLICADO

### • ESTRUTURA VEICULAR - LATERAIS

FOLHA LAT. TRASEI. DIR. :

SEM AVARIAS APARENTES

FOLHA LAT. TRASEI. ESQ. :

SEM AVARIAS APARENTES

CAIXA DE AR DIREITA . :

AMASSADO/AVARIADO

CAIXA DE AR ESQUERDA . :

SEM AVARIAS APARENTES

COLUNA ESQ. (A) . :

SEM AVARIAS APARENTES

COLUNA ESQ. (B) . :

SEM AVARIAS APARENTES

COLUNA ESQ. (C) . :

SEM AVARIAS APARENTES

COLUNA DIR. (A) . :

SEM AVARIAS APARENTES

COLUNA DIR. (B) . :

SEM AVARIAS APARENTES

COLUNA DIR. (C) . :

SEM AVARIAS APARENTES



## • ESTRUTURA VEICULAR - OUTROS

ASSOALHO DO MONOBLOCO (HABITÁCULO, ÁREA VISÍVEL) . :	SEM AVARIAS APARENTES (ÁREA VISÍVEL)
ASSOALHO DO PORTAMALAS / CAÇAMBA . :	SEM AVARIAS APARENTES (ÁREA VISÍVEL)
CAIXA DE ESTEPE(DIVISÃO ASSOALHO DO PORTAMALAS):	SEM AVARIAS APARENTES
ALONGAMENTO DE CHASSI (PESADOS) . :	NÃO APLICADO
ESTRUTURA DO TETO . :	SEM AVARIAS APARENTES (ÁREA VISÍVEL)
FOLHA DO TETO . :	SEM AVARIAS APARENTES (ÁREA VISÍVEL)

## HISTÓRICO: LEILÃO/SINISTRO/R/F

### • HISTÓRICO VEICULAR

NENHUM REGISTRO ENCONTRADO

## DOCUMENTAÇÃO V2

### • CRLV/PESQUISA NOVO

NENHUM REGISTRO ENCONTRADO

### • VEÍCULO NOVO

NENHUM REGISTRO ENCONTRADO

## OBSERVAÇÃO

PAINEL FRONTAL LEVEMENTE AMASSADO, CAIXA DE AR LADO DIREITO LEVEMENTE AMASSADA.

## OBSERVAÇÕES GERAIS

- A PRESENTE VISTORIA POSSUI CARÁTER INFORMATIVO DE ANÁLISE PARTICULAR DO VEÍCULO VISTORIADO, NÃO SUBSTITUINDO A PERÍCIA OFICIAL DO INSTITUTO DE CRIMINALÍSTICA OU QUALQUER LAUDO OFICIAL DE ORGÃOS COMPETENTES. OS ORGÃOS OFICIAIS POSSUEM FERRAMENTAS PRÓPRIAS DE ANÁLISE, NÃO DISPONÍVEIS PARA EMPRESAS DE VISTORIA;
- A UNIDADE SUPER VISÃO PRESTADORA DE SERVIÇO ABAIXO DESCRITA NÃO SE RESPONSABILIZA POR QUAISQUER MODIFICAÇÕES POSTERIORES A REALIZAÇÃO DA VISTORIA. ESTE DOCUMENTO POSSUI SUA VALIDADE NO EXATO MOMENTO DA VISTORIA;
- OS ITENS ANALISADOS RESPEITAM O ESCOPO DO RESPECTIVO SERVIÇO CONTRATADO, QUE SÃO APENAS OS ITENS INDICADOS NO PRESENTE DOCUMENTO, DENTRO DOS CRITÉRIOS ESTABELECIDOS EM CADA UM DELES, NÃO ABRAGENDO NENHUM ITEM QUE NÃO ESTEJA PRESENTE NESTA VISTORIA;
- O STATUS/RESULTADO FINAL SEGUE O CRITÉRIO DE AVALIAÇÃO DESENVOLVIDO PELA SUPER VISÃO PERÍCIAS E VISTORIAS LTDA, PODENDO ESTE SER ALTERADO SEM PRÉVIA COMUNICAÇÃO (ÚLTIMA ATUALIZAÇÃO 18/11/2023);
- OS ITENS ESTRUTURAIS ANALISADOS CONTEMPLAM AS REGIÕES VISÍVEIS, PASSÍVEIS DE SEREM ANALISADAS SEM DESMONTAGEM DE PEÇAS;
- A SUPER VISÃO DISPONIBILIZA NA ÍNTEGRA OS DADOS FORNECIDOS PELAS EMPRESAS DE PESQUISA, NÃO SE RESPONSABILIZANDO POR INFORMAÇÕES VINDAS DESTES FORNECEDORES POR SE TRATAREM DE BASES DE TERCEIROS;
- CRITÉRIO DE AVALIAÇÃO DAS SEGURADORAS: AS COMPANHIAS DE SEGURO POSSUEM SEUS PRÓPRIOS MÉTODOS E CRITÉRIOS DE AVALIAÇÃO DE RISCO PARA ACEITAÇÃO OU NÃO DA COBERTURA SECURITÁRIA, POR ESSE MOTIVO INFORMAMOS QUE O RESULTADO DESTA VISTORIA, INDEPENDENTE DA ACEITAÇÃO OU NÃO DA SEGURADORA;
- A SUPER VISÃO NÃO VALIDA A EXISTÊNCIA OU O FUNCIONAMENTO DAS BOLSAS DE AIRBAG NO VEÍCULO;
- MULTAS, DÉBITOS, RESTRIÇÕES FINANCEIRAS COMO GRAVAME OU OUTROS, NÃO FAZEM PARTE DO ESCOPO DA VISTORIA. PARA LEVANTAMENTO DE DÉBITOS DO VEÍCULO, PROCURAR UM PROFISSIONAL ESPECIALIZADO;
- NÃO VERIFICAMOS A PROCEDÊNCIA DA INFORMAÇÃO DE HODOMETRO EM NOSSAS VISTORIAS DEVIDO A INEXISTÊNCIA DE FERRAMENTAS QUE PERMITAM 100% DE ASSERTIVIDADE.

Veículo vistoriado, você despreocupado!



**IZK7J90**

3889041

[WWW.SUPERVISAOCOM](http://WWW.SUPERVISAOCOM)



## FOTOS

Frente



Traseira

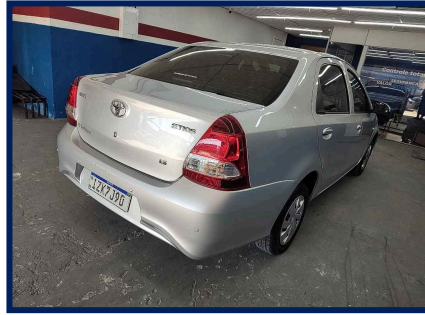

Placa



KM



Compartimento motor



Motor



Câmbio



Etiqueta ETA Motor



Chassi



Foto eta coluna



Data Cinto Segurança

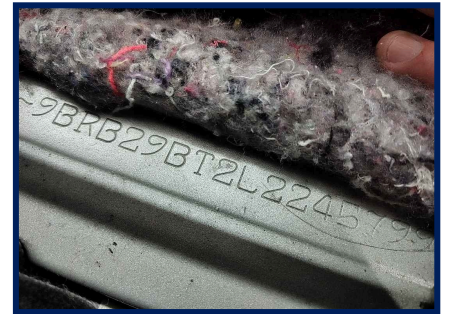

Gravação do vidro

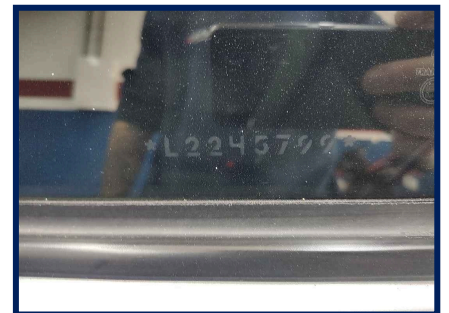

**IZK7J90**

3889041

Veículo vistoriado, você despreocupado!

[WWW.SUPERVISAOCOM](http://WWW.SUPERVISAOCOM)



Torre amort diant/direita



Torre amort diant/esquer

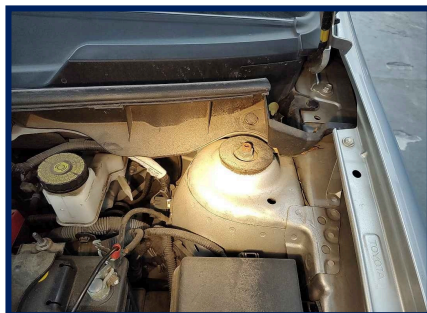

Longarina dianti/direita

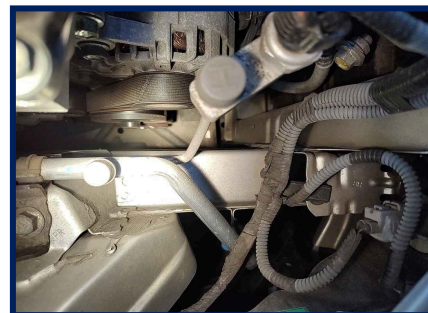

Longarina dianteira/esquerda



Painel Dianteiro



Caixa De Ar Esq

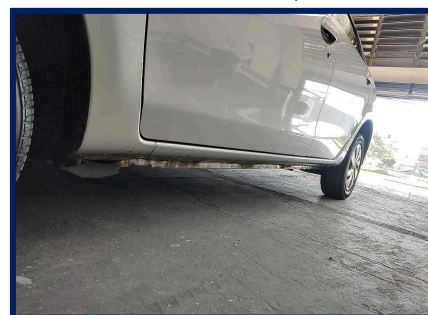

Assoalho Central

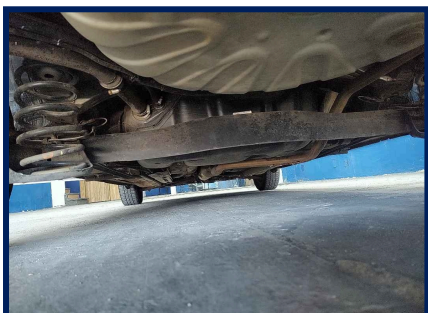

Trilho Coluna Tras. Esq

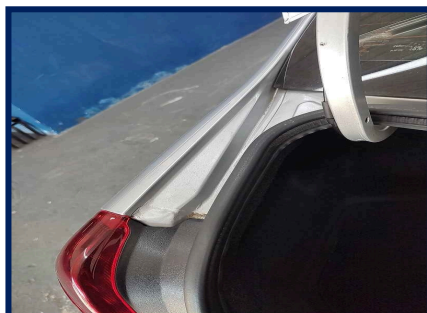

Longarina traseira/esquerda



Longarina traseira/direita

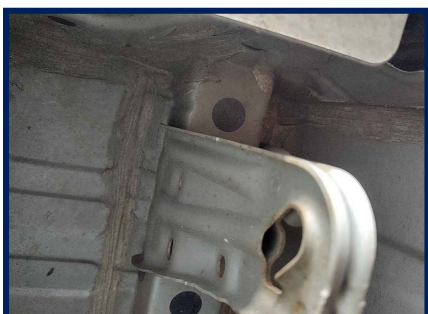

Junção Assoalho/Painel Tras

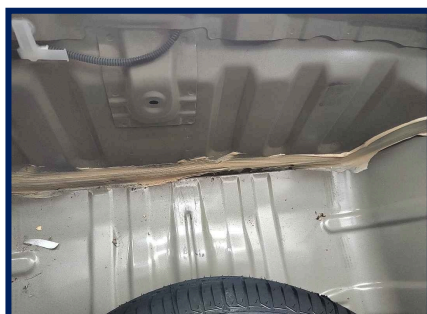

Assoalho Int. Portamalas



Trilho Coluna Tras. Dir.



CAIXA DE AR DIR.



Painel geral

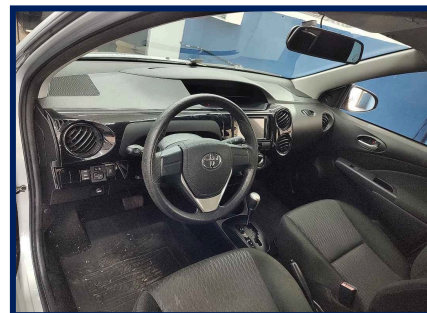

Acabamento P.E

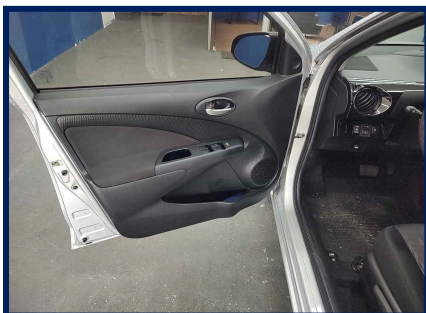

Multimídia / Painel Central

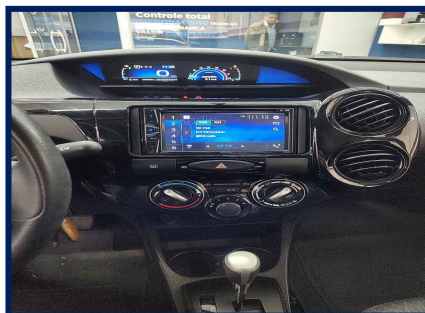

Acabamento P.D

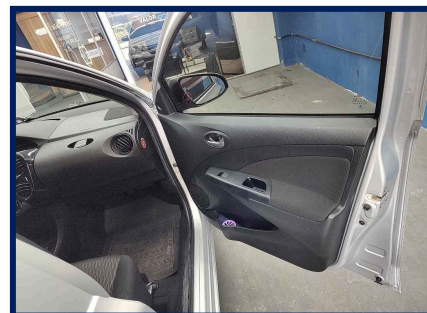

Banco Traseiro

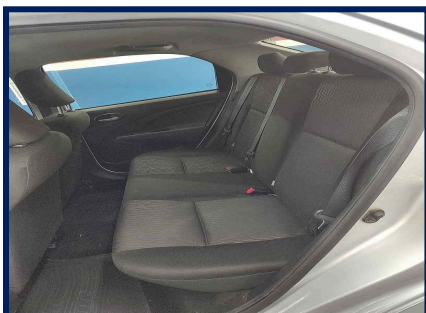

Pneus/Rodas Diant. Esq.

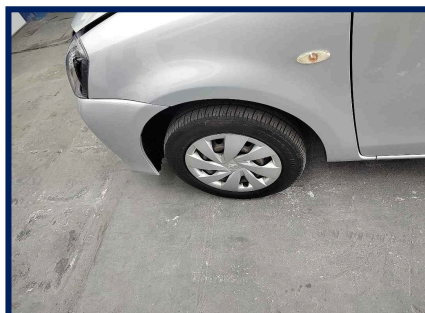

Pneus/Rodas Traseiro Esq.

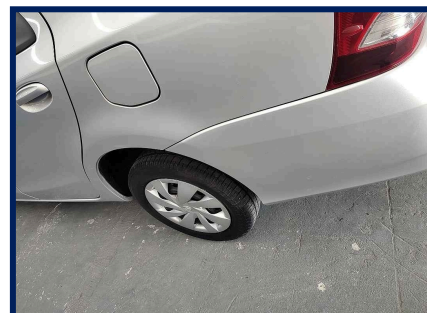

Pneus/Rodas Traseiro Dir.

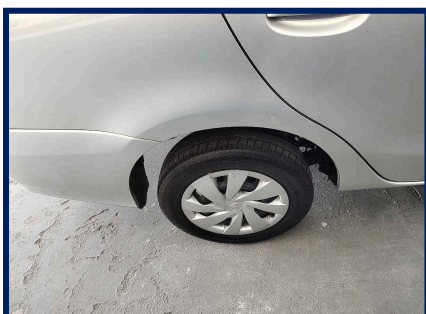

Pneus/Rodas Diant. Direito



Pneu Estepe



**IZK7J90**

3889041

Veículo vistoriado, você despreocupado!

[WWW.SUPERVISA0.COM](http://WWW.SUPERVISA0.COM)



EXTRA IMPRESSA 1

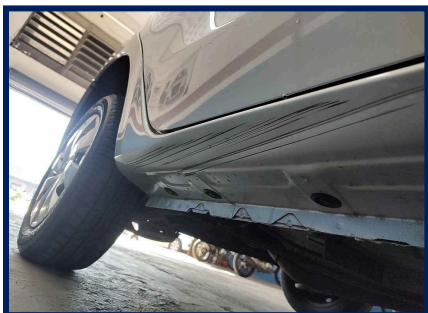

*Veículo vistoriado, você despreocupado!*



**IZK7J90**

3889041

[WWW.SUPERVISA0.COM](http://WWW.SUPERVISA0.COM)





Eu, GRUPO BMZ, declaro ter recebido o seguinte da: C K VISTORIAS AUTOMOTIVAS LTDA e cnpj: 35.352.697/0001-44 e compreendido todas as informações contidas no ato da inspeção do veículo, concordando que quaisquer esclarecimentos futuros sobre as condições do veículo ora vistoriado somente poderão ser solicitados por mim.

**AV IPIRANGA - PRAIA DE BELAS - TEL: (51) 3279-3278**



Documento assinado eletronicamente com fundamento no art. 9º 1º, do decreto nº 8.539, de 8 de outubro de 2015 em 19/07/2024 11:32:04, conforme horário oficial de Brasília, por C K VISTORIAS AUTOMOTIVAS LTDA. A autenticação deste documento pode ser conferida no site: <https://www.supervisao.com>

Responsável técnico pelo laudo: JULIANO MATIVI FRIEDEIN - 510055768  
Conferido por: KEILLA NUNES TOMAZ - 411127649