

SITUAÇÃO GERAL

APROVADO

APRESENTAÇÃO



DADOS GERAIS DO VEÍCULO

NO. LAUDO:	3900352
DATA DE VISTORIA:	23/07/2024 15:57:50
MARCA:	CHEVROLET
MODELO:	CHEVROLET/PRISMA 1.4L LT
COR:	BRANCA
ANO FABRICAÇÃO:	2011
ANO MODELO:	2012
PLACA:	MLB7309
RENAVAM:	00416534570
KM:	177381
COMBUSTÍVEL:	FLEX
UNIDADE:	CHAPECO
CLIENTE:	GRUPO BMZ

RESUMO DE STATUS

OK CHASSI V2 .	ANALISA AS CONDIÇÕES DA GRAVAÇÃO DO CHASSI DO VEÍCULO. ITEM DE IDENTIFICAÇÃO OBRIGATÓRIO.
OK MOTOR V2 .	ANALISA AS CONDIÇÕES DA NUMERAÇÃO IDENTIFICADORA DO MOTOR.
OK CÂMBIO V2 .	ANALISA AS CONDIÇÕES DA NUMERAÇÃO IDENTIFICADORA DO CÂMBIO, QUANDO PRESENTE E VISÍVEL.
OK ETA'S V2	ANALISA AS ETIQUETAS DE IDENTIFICAÇÃO AUTODESTRUTÍVEIS, QUANDO EXISTENTES E OBRIGATÓRIAS.
OK PLACAS V2	VERIFICA AS CONDIÇÕES DAS PLACAS IDENTIFICADORAS DIANTEIRA E TRASEIRA.
OK VIDROS V2	ANALISA A GRAVAÇÃO DA PORÇÃO VIS DO CHASSI NOS VIDROS QUANDO OBRIGATÓRIOS.
OK ESTRUTURA VEICULAR V2	ANALISA, NAS PARTES VISÍVEIS, AS CONDIÇÕES DOS PRINCIPAIS PONTOS ESTRUTURAIS DA CARROCERIA, TRAZENDO POSSÍVEIS INDICAÇÕES DE REPAROS.
OK HISTÓRICO: LEILÃO/SINISTRO/:	O HISTÓRICO VEICULAR, QUANDO CONTRATADO, TRAZ OS DADOS DISPONÍVEIS NAQUELE MOMENTO DAS PRINCIPAIS BASES INFORMATIVAS.
OK DOCUMENTAÇÃO V2	VERIFICA SE O VEÍCULO POSSUI ALGUMA MODIFICAÇÃO PASSÍVEL DE ANÁLISE REGULARIZADA NO CRLV.

ACESSÓRIOS E COMPLEMENTOS

• ACESSÓRIOS E EXTRAS

DIREÇÃO HIDRÁULICA/ELÉTRICA

AR QUENTE

Veículo vistoriado, você despreocupado!

WWW.SUPERVISAOCOM



Página 0 de 7



MLB7309

3900352

CD PLAYER

ESTEPE

MACACO

RÁDIO

CÂMBIO MECÂNICO

VIDROS ELÉTRICOS

AR CONDICIONADO

TÉRMICO TRASEIRO

ANTENA

TAPETES

TRIÂNGULO

CHASSI V2

NO. CHASSI NA BIN: 9BGRP69X0CG307388

NO. CHASSI NO VEÍCULO: 9BGRP69X0CG307388

NO. CHASSI NO DOCUMENTO: 9BGRP69X0CG307388

• GRAVAÇÃO DO CHASSI

NUMERAÇÃO IDENTIFICADORA : DENTRO DOS PADRÕES HABITUAIS DO FABRICANTE

CHAPA SUPORTE : REGIÃO ÍNTEGRA

MOTOR V2

NO. MOTOR NA BIN: NAC099081

NO. MOTOR NO VEÍCULO: NAC099081

NO. MOTOR NO DOCUMENTO: NAC099081

• NUMERAÇÃO DO MOTOR

DENTRO DOS PADRÕES HABITUAIS DO FABRICANTE

É A MESMA QUE CONSTA NA BIN OU CRLV

CÂMBIO V2

NO. CÂMBIO NA BIN: XXX

NO. CÂMBIO NO VEÍCULO: XXX

• NUMERAÇÃO DO CÂMBIO

NUMERAÇÃO OBSTRUÍDA (ITEM EXCLUÍDO DO PARECER)

ETA'S V2

• ETIQUETAS DE IDENTIFICAÇÃO

ETA MOTOR : ETA DENTRO DOS PADRÕES / NUMERAÇÃO COINCIDE COM O CHASSI

ETA BATENTE DA PORTA : ETA DENTRO DOS PADRÕES / NUMERAÇÃO COINCIDE COM O CHASSI

ETA ASSOALHO : NÃO OBRIGATÓRIO

PLAQUETA ANO FABRICAÇÃO : PLAQUETA OK (NACIONAIS E IMPORT. APÓS 1999)

PLACAS V2

• PLACA DIANTEIRA

PLACA DENTROS DOS PADRÕES



• PLACA TRASEIRA

PLACA DENTROS DOS PADRÕES

VIDROS V2

• CONDIÇÃO DO CHASSI NOS VIDROS.

PARABRISA :	GRAVAÇÃO NÃO ORIGINAL / COINCIDE COM O CHASSI
PORTA DIANTE. ESQ. :	GRAVAÇÃO ORIGINAL / COINCIDE COM O CHASSI
PORTA TRAS. ESQ / LAT TRAS. ESQ. :	GRAVAÇÃO ORIGINAL / COINCIDE COM O CHASSI
VIGIA TRASEIRO. :	GRAVAÇÃO ORIGINAL / COINCIDE COM O CHASSI
PORTA TRAS. DIR / LAT TRAS. DIR. :	GRAVAÇÃO ORIGINAL / COINCIDE COM O CHASSI
PORTA DIANTE. DIR. :	GRAVAÇÃO ORIGINAL / COINCIDE COM O CHASSI

ESTRUTURA VEICULAR V2

• ESTRUTURA VEICULAR - DIANTEIRA

LONGARINA DIANTEI. ESQ. :	SEM AVARIAS APARENTES
LONGARINA DIANTEI. DIR. :	SEM AVARIAS APARENTES
TORRE DO AMORTECEDOR DIANTEI. ESQ. :	SEM AVARIAS APARENTES
TORRE DO AMORTECEDOR DIANTEI. DIR. :	SEM AVARIAS APARENTES
PAINEL CORTA FOGO . :	SEM AVARIAS APARENTES
PAINEL DIANT. INF./SUP. OU ALMA DO PARACHOQUE:	SEM AVARIAS APARENTES
CRASHBOX (PARAFUSADO) . :	SEM AVARIAS APARENTES
CRASHBOX/QUADRO DO RADIADOR (SOLDADO) . :	SEM AVARIAS APARENTES
PARALAMA INT. DIANTEI. DIR. :	SEM AVARIAS APARENTES
PARALAMA INT. DIANTEI. ESQ. :	SEM AVARIAS APARENTES

• ESTRUTURA VEICULAR - TRASEIRA

LONGARINA TRASEI. ESQ. :	SEM AVARIAS APARENTES
LONGARINA TRASEI. DIR. :	SEM AVARIAS APARENTES
CAIXA DE RODA TRASEI. ESQ. :	SEM AVARIAS APARENTES
CAIXA DE RODA TRASEI. DIR. :	SEM AVARIAS APARENTES
PAINEL TRASEIRO . :	RECUPERADO
CONDIÇÕES DA CAÇAMBA (COMPART. DE CARGA) . :	NÃO APLICADO
PAINEL TRAS. DA CABINE (SEPARAÇÃO CAÇAMBA):	NÃO APLICADO

• ESTRUTURA VEICULAR - LATERAIS

FOLHA LAT. TRASEI. DIR. :	REPARADO
FOLHA LAT. TRASEI. ESQ. :	SEM AVARIAS APARENTES
CAIXA DE AR DIREITA . :	SEM AVARIAS APARENTES
CAIXA DE AR ESQUERDA . :	SEM AVARIAS APARENTES
COLUNA ESQ. (A) . :	SEM AVARIAS APARENTES
COLUNA ESQ. (B) . :	SEM AVARIAS APARENTES
COLUNA ESQ. (C) . :	SEM AVARIAS APARENTES
COLUNA DIR. (A) . :	SEM AVARIAS APARENTES
COLUNA DIR. (B) . :	SEM AVARIAS APARENTES
COLUNA DIR. (C) . :	SEM AVARIAS APARENTES

• ESTRUTURA VEICULAR - OUTROS

ASSOALHO DO MONOBLOCO (HABITÁCULO, ÁREA VISÍVEL) . :	SEM AVARIAS APARENTES (ÁREA VISÍVEL)
ASSOALHO DO PORTAMALAS / CAÇAMBA . :	SEM AVARIAS APARENTES (ÁREA VISÍVEL)
CAIXA DE ESTEPE(DIVISÃO ASSOALHO DO PORTAMALAS):	SEM AVARIAS APARENTES
ALONGAMENTO DE CHASSI (PESADOS) . :	NÃO APLICADO
ESTRUTURA DO TETO . :	SEM AVARIAS APARENTES (ÁREA VISÍVEL)
FOLHA DO TETO . :	SEM AVARIAS APARENTES (ÁREA VISÍVEL)



HISTÓRICO: LEILÃO/SINISTRO/R/F

• HISTÓRICO VEICULAR

NENHUM REGISTRO ENCONTRADO

DOCUMENTAÇÃO V2

• CRLV/PESQUISA NOVO

NENHUM REGISTRO ENCONTRADO

• VEÍCULO NOVO

NENHUM REGISTRO ENCONTRADO

OBSERVAÇÃO

A VISTORIA CAUTELAR NÃO AFERE A IDONEIDADE DA QUILOMETRAGEM CONSTANTE NO HODÔMETRO DO VEÍCULO. OUTRAS EMPRESAS DE VISTORIAS/VISTORIADORES PODERÃO ALTERAR O STATUS DA VISTORIA DE ACORDO COM SEUS CRITÉRIOS TÉCNICOS E/OU SUBJETIVIDADE.

OBSERVAÇÕES GERAIS

- A PRESENTE VISTORIA POSSUI CARÁTER INFORMATIVO DE ANÁLISE PARTICULAR DO VEÍCULO VISTORIADO, NÃO SUBSTITUINDO A PERÍCIA OFICIAL DO INSTITUTO DE CRIMINALÍSTICA OU QUALQUER LAUDO OFICIAL DE ORGÃOS COMPETENTES. OS ORGÃOS OFICIAIS POSSUEM FERRAMENTAS PRÓPRIAS DE ANÁLISE, NÃO DISPONÍVEIS PARA EMPRESAS DE VISTORIA;
- A UNIDADE SUPER VISÃO PRESTADORA DE SERVIÇO ABAIXO DESCRITA NÃO SE RESPONSABILIZA POR QUAISQUER MODIFICAÇÕES POSTERIORES A REALIZAÇÃO DA VISTORIA. ESTE DOCUMENTO POSSUI SUA VALIDADE NO EXATO MOMENTO DA VISTORIA;
- OS ITENS ANALISADOS RESPEITAM O ESCOPO DO RESPECTIVO SERVIÇO CONTRATADO, QUE SÃO APENAS OS ITENS INDICADOS NO PRESENTE DOCUMENTO, DENTRO DOS CRITÉRIOS ESTABELECIDOS EM CADA UM DELES, NÃO ABRANGENDO NENHUM ITEM QUE NÃO ESTEJA PRESENTE NESTA VISTORIA;
- O STATUS/RESULTADO FINAL SEGUE O CRITÉRIO DE AVALIAÇÃO DESENVOLVIDO PELA SUPER VISÃO PERÍCIAS E VISTORIAS LTDA, PODENDO ESTE SER ALTERADO SEM PRÉVIA COMUNICAÇÃO (ÚLTIMA ATUALIZAÇÃO 18/11/2023);
- OS ITENS ESTRUTURAIS ANALISADOS CONTEMPLAM AS REGIÕES VISÍVEIS, PASSÍVEIS DE SEREM ANALISADAS SEM DESMONTAGEM DE PEÇAS;
- A SUPER VISÃO DISPONIBILIZA NA ÍNTEGRA OS DADOS FORNECIDOS PELAS EMPRESAS DE PESQUISA, NÃO SE RESPONSABILIZANDO POR INFORMAÇÕES VINDAS DESTES FORNECEDORES POR SE TRATAREM DE BASES DE TERCEIROS;
- CRITÉRIO DE AVALIAÇÃO DAS SEGURADORAS: AS COMPANHIAS DE SEGURO POSSUEM SEUS PRÓPRIOS MÉTODOS E CRITÉRIOS DE AVALIAÇÃO DE RISCO PARA ACEITAÇÃO OU NÃO DA COBERTURA SECURITÁRIA, POR ESSE MOTIVO INFORMAMOS QUE O RESULTADO DESTA VISTORIA, INDEPENDENTE DA ACEITAÇÃO OU NÃO DA SEGURADORA;
- A SUPER VISÃO NÃO VALIDA A EXISTÊNCIA OU O FUNCIONAMENTO DAS BOLSAS DE AIRBAG NO VEÍCULO;
- MULTAS, DÉBITOS, RESTRIÇÕES FINANCEIRAS COMO GRAVAME OU OUTROS, NÃO FAZEM PARTE DO ESCOPO DA VISTORIA. PARA LEVANTAMENTO DE DÉBITOS DO VEÍCULO, PROCURAR UM PROFISSIONAL ESPECIALIZADO;
- NÃO VERIFICAMOS A PROCEDÊNCIA DA INFORMAÇÃO DE HODOMETRO EM NOSSAS VISTORIAS DEVIDO A INEXISTÊNCIA DE FERRAMENTAS QUE PERMITAM 100% DE ASSERTIVIDADE.



FOTOS

Frente



Traseira



Placa



KM



Compartimento motor

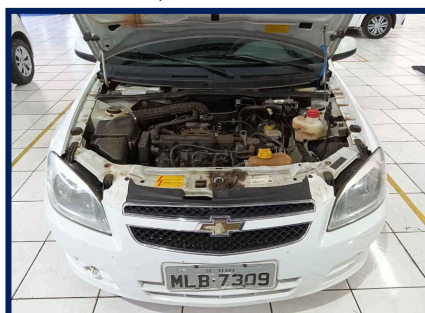

Motor

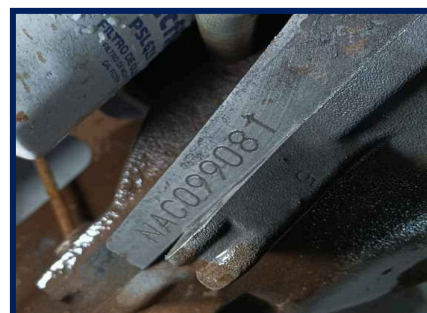

Câmbio

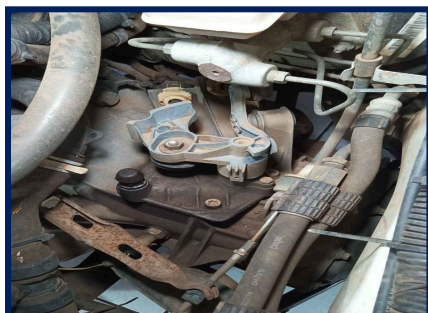

Etiqueta ETA Motor

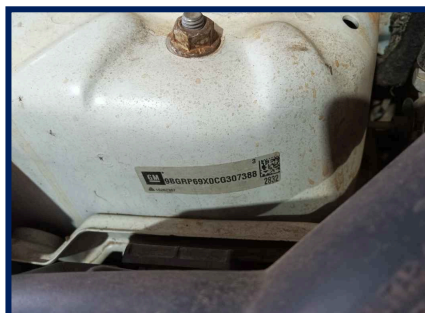

Chassi



Foto eta coluna



Data Cinto Segurança



Gravação do vidro



Torre amort diant/direita



Torre amort diant/esquer

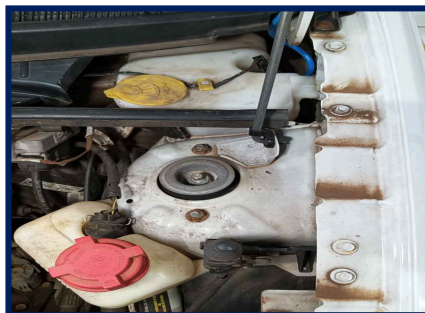

Longarina dianti/direita



Longarina dianteira/esquerda

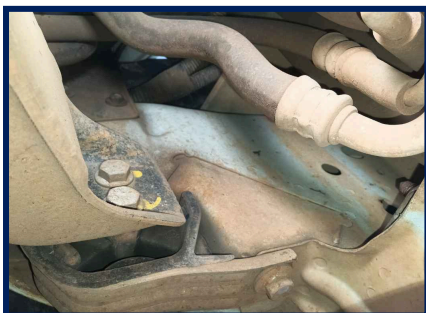

Painel Dianteiro

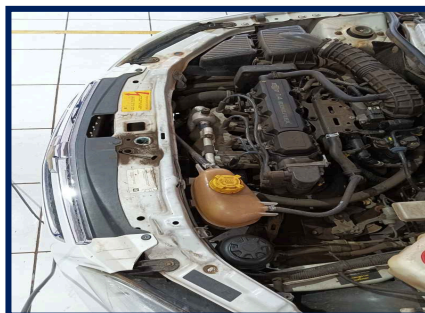

Caixa De Ar Esq

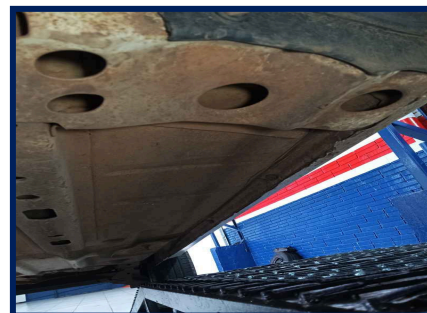

Assoalho Central

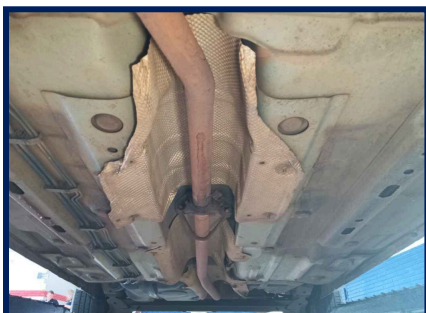

Trilho Coluna Tras. Esq



Longarina traseira/esquerda



Longarina traseira/direita



Junção Assoalho/Painel Tras



Assoalho Int. Portamalás



Trilho Coluna Tras. Dir

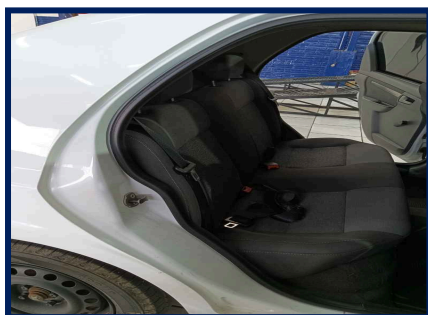

CAIXA DE AR DIR.



Painel geral

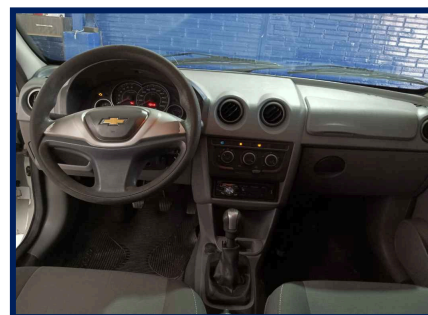

Acabamento P.E

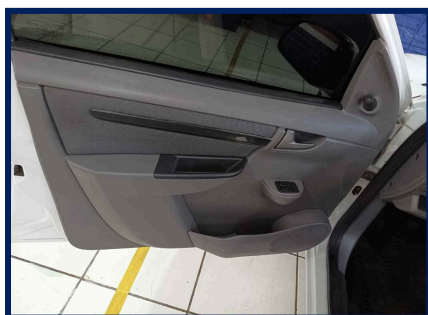

Multimídia / Painel Central



Acabamento P.D

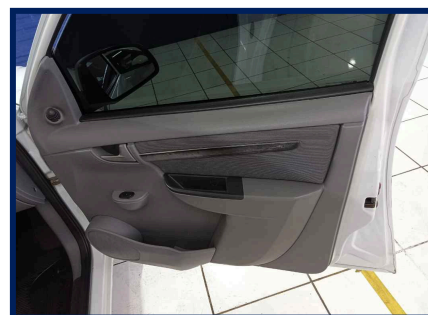

Banco Traseiro

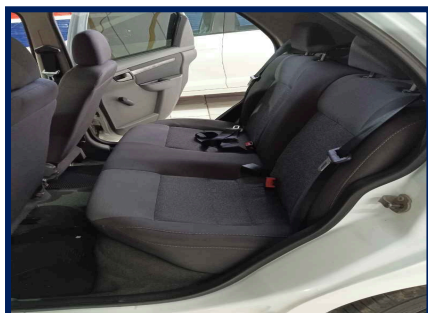

Pneus/Rodas Diant. Esq.



Pneus/Rodas Traseiro Esq.



Pneus/Rodas Traseiro Dir.



Pneus/Rodas Diant. Direito



Pneu Estepe



MLB7309

3900352

Veículo vistoriado, você despreocupado!

WWW.SUPERVISAO.COM



EXTRA IMPRESSA 1



EXTRA IMPRESSA 2

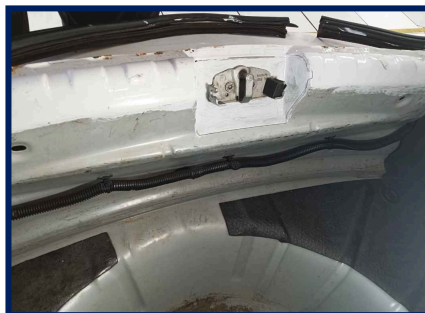

EXTRA IMPRESSA 3



EXTRA IMPRESSA 4

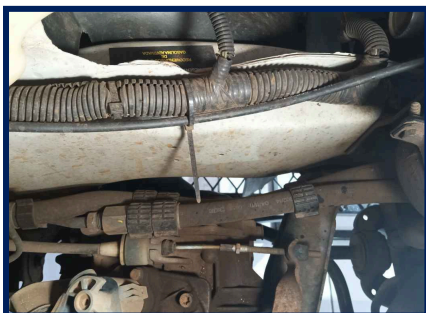

EXTRA IMPRESSA 5

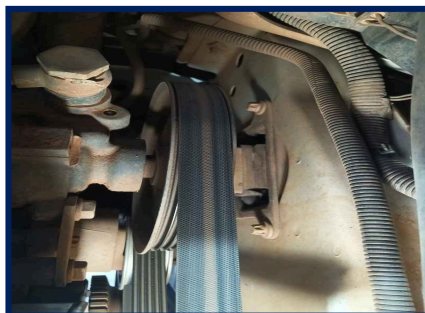

EXTRA IMPRESSA 6



EXTRA IMPRESSA 7



EXTRA IMPRESSA 8

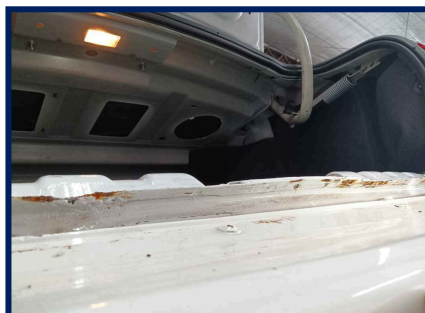



CONSULTA Nº: 6422049

CONFIDENCIAL PARA: Vision Vitorias Chapeco Eireli

REALIZADA EM: 23/07/2024 às 12:26



Dados de Fabricação do Veículo

Placa: MLB-7309	Marca/Modelo: CHEVROLET / PRISMA 1.4L LT	
Chassi: 9BGRP69X0CG307388	Motor: NAC099081	Combustível: Alcool / Gasolina
Cor: Branca	Tipo de veículo: Automovel	Município/UF: SEARA / SC
Ano fabricação: 2011	Ano modelo: 2012	UF de Origem: SC
UF Faturado: RS	Caixa de câmbio: 11916443	Situação CIRCULACAO
Espécie Passageiro	Lotação 5	Potência 97
Carroceria	Cilindradas 1400	Procedência Nacional
Situação Chassi N	Capacidade carga 200	Eixo traseiro 0
Terceiro eixo 0	Documento importadora	Identidade importadora 0
Número DI 0	Data Registri DI 0	Fabricante
Segmento AU - SEDAN PEQUENO	Grupo modelo veículo PRISMA	Data limite restrição Trib
Capacidade máxima tração	Peso bruto total 140	Última atualização: 2013-10-01

Informações do veículo - Base Nacional

Placa: MLB-7309	Situação: CIRCULAÇÃO
Marca/Modelo: CHEVROLET / PRISMA 1.4L LT	Tipo de veículo: AUTOMOVEL
Montagem: COMPLETA	Ano fabricação/Ano modelo: 2011 / 2012
Procedência: NACIONAL	Município/UF: SEARA / SC
Chassi: 9BGRP69X0CG307388 Normal	Motor: NAC099081
Renavam: 00416534570	Combustível: ALCOOL/GASOLINA
Cor: BRANCA	Capacidade de passageiros: 005
Espécie: PASSAGEIRO	Cilindradas: 1400
Peso bruto(PBT): 1,40	Peso bruto(CMT): 2,00
Potência: 097	Eixo: 00
Eixo Traseiro Dif: Não Informado	Nº carroceria: Não Informado
Eixo auxiliar: Não Informado	Número do Câmbio: 11916443
Número da Carroceria: Não Informado	

RESTRIÇÕES E OUTRAS INFORMAÇÕES

NAO CONSTA RENAJUD

 **Queixa e histórico de roubo e furto**

 Não existe queixa de roubo e furto ativa

 Não existe histórico de roubo e furto

 **Comparativo de Componentes Veiculares.**

COMPONENTE	FÁBRICA	ESTADUAL	COMPARATIVO
Chassi	9BGRP69X0CG307388	9BGRP69X0CG307388	✓
Motor	NAC099081	NAC099081	✓
Cor	BRANCA	BRANCA	✓
Combustível	ALCOOL / GASOLINA	ALCOOL-GASOL	✓

E-Decodificador de chassi

Chassi : 9BGRP69X0CG307388

Região : Brasil / Paraguai / Colômbia / Uruguai

Montadora : General Motors / GM

Marca : General Motors

Versão : CHEVROLET/ 1.4L LT

Ano Fabricação : 2011

Cilindradas : 1400

Origem : Nacional

País : Brasil

Categoria : Automovel

Modelo : PRISMA

Carroceria : AU - SEDAN PEQUENO

Ano Modelo : 2012

Combustível : Alcool / Gasolina

 **Base estadual (Cortesia)**

Placa: MLB-7309

Marca/Modelo: CHEVROLET / PRISMA 1.4L LT

Categoria: PARTICULAR

Procedência: NACIONAL

Chassi: 9BGRP69X0CG307388 **NORMAL**

Renavam: 00416534570

Cor: BRANCA

Potência: 97

Peso bruto(PBT): 140

Espécie: PASSAGEIRO

Nº da caixa de câmbio: 11916443

Situação: **CIRCULAÇÃO**

Tipo de veículo: AUTOMOVEL

Ano fabricação/Ano modelo: 2011 / 2012

Município/UF: SEARA / SC

Motor: NAC099081

Combustível: ALCOOL-GASOL

Capacidade de passageiros: 5

Cilindradas: 1400

Peso bruto(CMT): 200

Capacidade de carga:

 **Informações de proprietário**

Proprietário Atual: ADELINA TEDESCO GUERINI

🔍 Débitos do veículo

Multas: Consultar Detran / Sefaz

Multas: R\$ *

IPVA: CONSTA DEBITO

IPVA: R\$ 509,08

Licenciamento: CONSTA DEBITO

Licenciamento: R\$ 149,37

🚫 Restrições

Roubo e Furto: Nada consta

Restrição Administrativa: Nada consta

Restrição Tributária: Nada consta

Restrição Judiciária: Nada consta

Restrição Financeira: Nada consta

Comunicação de Venda: NAO CONSTA COMUNICACAO DE VENDAS

Restrição Jurídica: Nada consta

📄 DETRAN - Para informações Multas/IPVA/Licenciamento/Restrições

Consultar site: <https://www.detran.sc.gov.br/veiculos/consultas/>

Dívida Ativa: Consulte a Secretaria da Fazenda do Estado

📄 SENATRAN / CSV - Para mais informações

Consultar site: <https://portalservicos.senatran.serpro.gov.br/#/>

📄 Gravame Cortesia

Para informações detalhadas realizar a pesquisa de Gravame.

🔄 Comunicação de venda

Não Consta Comunicação de Venda

📄 Recall

Não encontrado recall

⚠️ Informações de sinistro (cortesia)

NÃO ENCONTRADO SINISTRO DE INDENIZAÇÃO INTEGRAL NAS BASES CONSULTADAS

⚠️ Informações de início de sinistro (Cortesia)

NÃO ENCONTRADO INDÍCIO DE SINISTRO NAS BASES CONSULTADAS

⚠️ Parecer técnico (Cortesia)

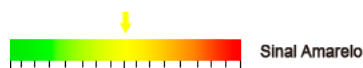

 **Informações para comercialização** **OFERTA EM LEILÃO****NÃO CONSTA OFERTA EM LEILÃO PARA A PLACA MLB7309 NAS BASES CONSULTADAS** **EVENTO CORPORATIVO/REMARKETING AUTOMOTIVO****NÃO CONSTA EVENTO CORPORATIVO / REMARKETING AUTOMOTIVO PARA A PLACA MLB7309 NAS BASES CONSULTADAS** **HISTÓRICO DE VENDA DIRETA POR MAIOR OFERTA****NÃO CONSTA HISTÓRICO DE VENDA DIRETA PARA A PLACA MLB-7309 NAS BASES CONSULTADAS** **HISTÓRICO DE COMERCIALIZAÇÃO POR BANCO OU SEGURADORA****NÃO CONSTA COMERCIALIZAÇÃO PARA A PLACA MLB-7309 NAS BASES CONSULTADAS** **Dívida Ativa proprietário atual****NÃO LOCALIZADO DIVIDA ATIVA DO PROPRIETÁRIO.****Qualidade Garantida**
Informação segura em tempo real**SITE SEGURO**
dados criptografados por SSL **FIM DESTA PESQUISA.** **Avisos legais**

As informações contidas nesta pesquisa são **confidenciais ao CNPJ 12.633.124/0001-93** sendo possível sua utilização apenas como orientação em transações comerciais para fins legítimos de prevenção a fraude, legitimação de transações e proteção ao crédito, com responsabilidade administrativa, civil e criminal por quaisquer danos causados quando utilizadas em desacordo com a legislação em vigor. A responsabilidade da Company Conferi limita-se a transmitir fielmente informações sobre veículos automotores registradas em bases de dados públicas e privadas detentoras da informação. As informações contidas nesta pesquisa são as encontradas, na data e hora da mesma, em bases públicas e/ou privadas, sendo do CNPJ 12.633.124/0001-93 a responsabilidade sobre qualquer consequência causada por modificações ou atualizações após o momento em que esta pesquisa foi efetuada. O CNPJ 12.633.124/0001-93 declara ter ciência de que as informações contidas nesta pesquisa visam exclusivamente auxiliar no processo de averiguação da procedência do veículo, sendo apenas uma ferramenta de análise prévia e não um elemento unicamente decisivo para a comercialização de um veículo ou sua aprovação em um procedimento de vistoria. Para veículos cadastrados em outros estados, podem existir vícios ocultos, restrições, débitos ou bloqueios que irão constar no prontuário do veículo somente no momento da transferência efetiva para o estado. As informações contidas nesta pesquisa não substituem a consulta do órgão oficial, especialmente pelo fato de que as informações aqui exibidas podem ser acrescidas, modificadas ou retiradas de forma "on-line" por órgãos públicos, instituições financeiras ou seguradoras.