

## SITUAÇÃO GERAL

**APROVADO**

## APRESENTAÇÃO



## DADOS GERAIS DO VEÍCULO

NO. LAUDO:	3986927
DATA DE VISTORIA:	22/08/2024 16:58:33
MARCA:	FIAT
MODELO:	FIAT/UNO ECONOMY
COR:	PRETA
ANO FABRICAÇÃO:	2011
ANO MODELO:	2012
PLACA:	AUV8F61
RENAVAM:	00409495883
KM:	120022
COMBUSTÍVEL:	FLEX
UNIDADE:	CAMPINAS 3
CLIENTE:	GRUPO BMZ

## RESUMO DE STATUS

<b>OK</b> CHASSI .	ANALISA AS CONDIÇÕES DA GRAVAÇÃO DO CHASSI DO VEÍCULO. ITEM DE IDENTIFICAÇÃO OBRIGATÓRIO.
<b>OK</b> MOTOR .	ANALISA AS CONDIÇÕES DA NUMERAÇÃO IDENTIFICADORA DO MOTOR.
<b>OK</b> CÂMBIO .	ANALISA AS CONDIÇÕES DA NUMERAÇÃO IDENTIFICADORA DO CÂMBIO, QUANDO PRESENTE E VISÍVEL.
<b>OK</b> ETA'S	ANALISA AS ETIQUETAS DE IDENTIFICAÇÃO AUTODESTRUTÍVEIS, QUANDO EXISTENTES E OBRIGATÓRIAS.
<b>OK</b> PLACAS	VERIFICA AS CONDIÇÕES DAS PLACAS IDENTIFICADORAS DIANTEIRA E TRASEIRA.
<b>OK</b> VIDROS	ANALISA A GRAVAÇÃO DA PORÇÃO VIS DO CHASSI NOS VIDROS QUANDO OBRIGATÓRIOS.
<b>OK</b> ESTRUTURA VEICULAR	ANALISA, NAS PARTES VISÍVEIS, AS CONDIÇÕES DOS PRINCIPAIS PONTOS ESTRUTURAIS DA CARROCERIA, TRAZENDO POSSÍVEIS INDICAÇÕES DE REPAROS.
<b>OK</b> HISTÓRICO: LEILÃO/SINISTRO/:	O HISTÓRICO VEICULAR, QUANDO CONTRATADO, TRAZ OS DADOS DISPONÍVEIS NAQUELE MOMENTO DAS PRINCIPAIS BASES INFORMATIVAS.
<b>OK</b> DOCUMENTAÇÃO	VERIFICA SE O VEÍCULO POSSUI ALGUMA MODIFICAÇÃO PASSÍVEL DE ANÁLISE REGULARIZADA NO CRLV.

## ACESSÓRIOS E COMPLEMENTOS

- ACESSÓRIOS E EXTRAS

Veículo vistoriado, você despreocupado!



**AUV8F61**

7086077

[WWW.SUPERVISAO.COM](http://WWW.SUPERVISAO.COM)



Página 0 de 6

## CHASSI . @

NO. CHASSI NA BIN: 9BD195173C0261653  
 NO. CHASSI NO VEÍCULO: 9BD195173C0261653  
 NO. CHASSI NO DOCUMENTO: 9BD195173C0261653

### • GRAVAÇÃO DO CHASSI

NUMERAÇÃO IDENTIFICADORA : DENTRO DOS PADRÕES HABITUAIS DO FABRICANTE  
 CHAPA SUPORTE : REGIÃO INTEGRA

## MOTOR . @

NO. MOTOR NA BIN: 327A0113869693  
 NO. MOTOR NO VEÍCULO: 327A0113869693  
 NO. MOTOR NO DOCUMENTO: 327A0113869693

### • NUMERAÇÃO DO MOTOR

DENTRO DOS PADRÕES HABITUAIS DO FABRICANTE  
 É A MESMA QUE CONSTA NA BIN OU CRLV

## CÂMBIO . @

NO. CÂMBIO NA BIN: -  
 NO. CÂMBIO NO VEÍCULO: 31444

### • NUMERAÇÃO DO CÂMBIO

DENTRO DOS PADRÕES HABITUAIS DO FABRICANTE  
 NÃO POSSUI CADASTRO NA BIN

## ETA'S @

### • ETIQUETAS DE IDENTIFICAÇÃO

ETA MOTOR : ETA DENTRO DOS PADRÕES / NUMERAÇÃO COINCIDE COM O CHASSI  
 ETA BATENTE DA PORTA : ETA DENTRO DOS PADRÕES / NUMERAÇÃO COINCIDE COM O CHASSI  
 ETA ASSOALHO : ETA DENTRO DOS PADRÕES / NUMERAÇÃO COINCIDE COM O CHASSI  
 PLAQUETA ANO FABRICAÇÃO : PLAQUETA OK (NACIONAIS E IMPORT. APÓS 1999)

## PLACAS @

### • PLACA DIANTEIRA

PLACA DENTROS DOS PADRÕES

### • PLACA TRASEIRA

PLACA DENTROS DOS PADRÕES

## VIDROS @

### • CONDIÇÃO DO CHASSI NOS VIDROS.

PARABRISA : GRAVAÇÃO ORIGINAL / COINCIDE COM O CHASSI  
 PORTA DIANTE. ESQ. : GRAVAÇÃO ORIGINAL / COINCIDE COM O CHASSI  
 PORTA TRAS. ESQ / LAT TRAS. ESQ. : GRAVAÇÃO ORIGINAL / COINCIDE COM O CHASSI



**AUV8F61**

7096977

Veículo vistoriado, você despreocupado!

[WWW.SUPERVISAO.COM](http://WWW.SUPERVISAO.COM)



Página 1 de 6

VIGIA TRASEIRO. :

GRAVAÇÃO ORIGINAL / COINCIDE COM O CHASSI

PORTA TRAS. DIR / LAT TRAS. DIR. :

GRAVAÇÃO ORIGINAL / COINCIDE COM O CHASSI

PORTA DIANTE. DIR. :

GRAVAÇÃO ORIGINAL / COINCIDE COM O CHASSI

## ESTRUTURA VEICULAR

### • ESTRUTURA VEICULAR - DIANTEIRA

LONGARINA DIANTEI. ESQ. :	SEM AVARIAS APARENTES
LONGARINA DIANTEI. DIR. :	SEM AVARIAS APARENTES
TORRE DO AMORTECEDOR DIANTEI. ESQ. :	SEM AVARIAS APARENTES
TORRE DO AMORTECEDOR DIANTEI. DIR. :	SEM AVARIAS APARENTES
PAINEL CORTA FOGO. :	SEM AVARIAS APARENTES
PAINEL DIANT. INF./SUP. OU ALMA DO PARACHOQUE:	SEM AVARIAS APARENTES
CRASHBOX (PARAFUSADO) . :	SEM AVARIAS APARENTES
CRASHBOX/QUADRO DO RADIADOR (SOLDADO) . :	SEM AVARIAS APARENTES
PARALAMA INT. DIANTEI. DIR. :	SEM AVARIAS APARENTES
PARALAMA INT. DIANTEI. ESQ. :	SEM AVARIAS APARENTES

### • ESTRUTURA VEICULAR - TRASEIRA

LONGARINA TRASEI. ESQ. :	SEM AVARIAS APARENTES
LONGARINA TRASEI. DIR. :	SEM AVARIAS APARENTES
CAIXA DE RODA TRASEI. ESQ. :	SEM AVARIAS APARENTES
CAIXA DE RODA TRASEI. DIR. :	SEM AVARIAS APARENTES
PAINEL TRASEIRO. :	SEM AVARIAS APARENTES
CONDIÇÕES DA CAÇAMBA (COMPART. DE CARGA) . :	NÃO APLICADO
PAINEL TRAS. DA CABINE (SEPARAÇÃO CAÇAMBA):	NÃO APLICADO

### • ESTRUTURA VEICULAR - LATERAIS

FOLHA LAT. TRASEI. DIR. :	SEM AVARIAS APARENTES
FOLHA LAT. TRASEI. ESQ. :	SEM AVARIAS APARENTES
CAIXA DE AR DIREITA. :	SEM AVARIAS APARENTES
CAIXA DE AR ESQUERDA. :	SEM AVARIAS APARENTES
COLUNA ESQ. (A) . :	SEM AVARIAS APARENTES
COLUNA ESQ. (B) . :	SEM AVARIAS APARENTES
COLUNA ESQ. (C) . :	SEM AVARIAS APARENTES
COLUNA DIR. (A) . :	SEM AVARIAS APARENTES
COLUNA DIR. (B) . :	SEM AVARIAS APARENTES
COLUNA DIR. (C) . :	SEM AVARIAS APARENTES

### • ESTRUTURA VEICULAR - OUTROS

ASSOALHO DO MONOBLOCO (HABITÁCULO, ÁREA VISÍVEL) . :	SEM AVARIAS APARENTES (ÁREA VISÍVEL)
ASSOALHO DO PORTAMALAS / CAÇAMBA. :	SEM AVARIAS APARENTES (ÁREA VISÍVEL)
CAIXA DE ESTEPE(DIVISÃO ASSOALHO DO PORTAMALAS):	SEM AVARIAS APARENTES
ALONGAMENTO DE CHASSI (PESADOS) . :	NÃO APLICADO
ESTRUTURA DO TETO. :	SEM AVARIAS APARENTES (ÁREA VISÍVEL)
FOLHA DO TETO. :	SEM AVARIAS APARENTES (ÁREA VISÍVEL)

## HISTÓRICO: LEILÃO/SINISTRO/R/F

### • HISTÓRICO VEICULAR

NENHUM REGISTRO ENCONTRADO

## DOCUMENTAÇÃO

### • CRLV/PESQUISA NOVO

NENHUM REGISTRO ENCONTRADO



**AUV8F61**

70R6Q77

Veículo vistoriado, você despreocupado!

[WWW.SUPERVISAO.COM](http://WWW.SUPERVISAO.COM)



Página 2 de 6

- VEÍCULO NOVO  
NENHUM REGISTRO ENCONTRADO

### OBSERVAÇÃO

VEÍCULO POSSUI REPAROS DE FUNILARIA E PINTURA.

### OBSERVAÇÕES GERAIS

- A PRESENTE VISTORIA POSSUI CARÁTER INFORMATIVO DE ANÁLISE PARTICULAR DO VEÍCULO VISTORIADO, NÃO SUBSTITUINDO A PERÍCIA OFICIAL DO INSTITUTO DE CRIMINALÍSTICA OU QUALQUER LAUDO OFICIAL DE ORGÃOS COMPETENTES. OS ORGÃOS OFICIAIS POSSUEM FERRAMENTAS PRÓPRIAS DE ANÁLISE, NÃO DISPONÍVEIS PARA EMPRESAS DE VISTORIA;
- A UNIDADE SUPER VISÃO PRESTADORA DE SERVIÇO ABAIXO DESCRITA NÃO SE RESPONSABILIZA POR QUAISQUER MODIFICAÇÕES POSTERIORES A REALIZAÇÃO DA VISTORIA. ESTE DOCUMENTO POSSUI SUA VALIDADE NO EXATO MOMENTO DA VISTORIA;
- OS ITENS ANALISADOS RESPEITAM O ESCOPO DO RESPECTIVO SERVIÇO CONTRATADO, QUE SÃO APENAS OS ITENS INDICADOS NO PRESENTE DOCUMENTO, DENTRO DOS CRITÉRIOS ESTABELECIDOS EM CADA UM DELES, NÃO ABRANGENDO NENHUM ITEM QUE NÃO ESTEJA PRESENTE NESTA VISTORIA;
- O STATUS/RESULTADO FINAL SEGUE O CRITÉRIO DE AVALIAÇÃO DESENVOLVIDO PELA SUPER VISÃO PERÍCIAS E VISTORIAS LTDA, PODENDO ESTE SER ALTERADO SEM PRÉVIA COMUNICAÇÃO (ÚLTIMA ATUALIZAÇÃO 18/11/2023);
- OS ITENS ESTRUTURAIS ANALISADOS CONTEMPLAM AS REGIÕES VISÍVEIS, PASSÍVEIS DE SEREM ANALISADAS SEM DESMONTAGEM DE PEÇAS;
- A SUPER VISÃO DISPONIBILIZA NA ÍNTEGRA OS DADOS FORNECIDOS PELAS EMPRESAS DE PESQUISA, NÃO SE RESPONSABILIZANDO POR INFORMAÇÕES VINDAS DESTES FORNECEDORES POR SE TRATAREM DE BASES DE TERCEIROS;
- CRITÉRIO DE AVALIAÇÃO DAS SEGURADORAS: AS COMPANHIAS DE SEGURO POSSUEM SEUS PRÓPRIOS MÉTODOS E CRITÉRIOS DE AVALIAÇÃO DE RISCO PARA ACEITAÇÃO OU NÃO DA COBERTURA SECURITÁRIA, POR ESSE MOTIVO INFORMAMOS QUE O RESULTADO DESTA VISTORIA, INDEPENDE DA ACEITAÇÃO OU NÃO DA SEGURADORA;
- A SUPER VISÃO NÃO VALIDA A EXISTÊNCIA OU O FUNCIONAMENTO DAS BOLSAS DE AIRBAG NO VEÍCULO;
- MULTAS, DÉBITOS, RESTRIÇÕES FINANCEIRAS COMO GRAVAME OU OUTROS, NÃO FAZEM PARTE DO ESCOPO DA VISTORIA. PARA LEVANTAMENTO DE DÉBITOS DO VEÍCULO, PROCURAR UM PROFISSIONAL ESPECIALIZADO;
- NÃO VERIFICAMOS A PROCEDÊNCIA DA INFORMAÇÃO DE HODOMETRO EM NOSSAS VISTORIAS DEVIDO A INEXISTÊNCIA DE FERRAMENTAS QUE PERMITAM 100% DE ASSERTIVIDADE.



AUV8F61

7066077

Veículo Vistoriado. Você despreocupado!

WWW.SUPERVISAO.COM



FOTOS

Frente



Traseira



Placa



KM



Compartimento motor



Motor



Câmbio

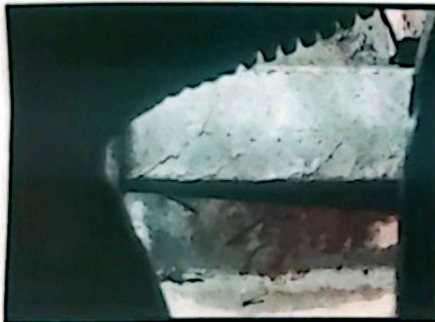

Etiqueta ETA Motor



Chassi



Foto eta coluna

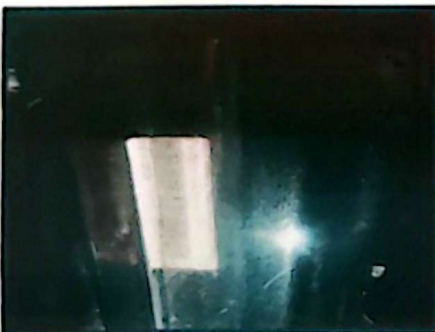

Data Cinto Segurança



Gravação do vidro



Torre amort diant/direita



Torre amort diant/esquer



Longarina dianti/direita



Longarina dianteira/esquerda



Painel Dianteiro



Caixa De Ar Esq



Assoalho Central



Trilho Coluna Tras. Esq



Longarina traseira/esquerda

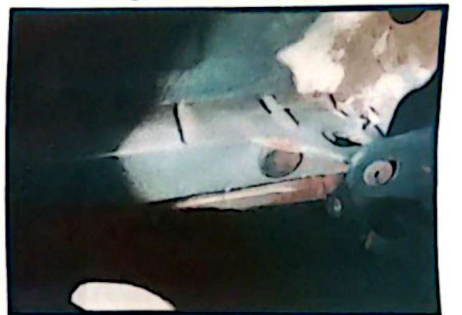

Longarina traseira/direita

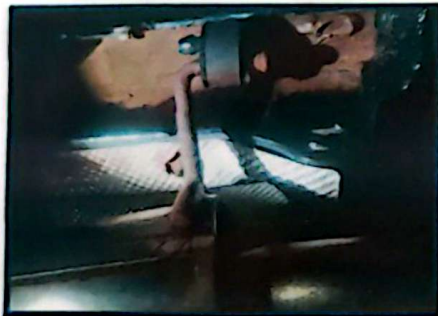

Junção Assoalho/Painel Tras



Assoalho Int. Portamalas



AUV8F61

Veículo vistoriado, você despreocupado!

WWW.SUPERVISAQ.COM



Página 5 de 6

Trilho Coluna Tras. Dir.



CAIXA DE AR DIR.



EXTRA IMPRESSA 1



Eu, GRUPO BMZ, declaro ter recebido o seguinte da: CELANDRONI CAMPINAS VISTORIA LTDA - EPP e cnpj: 23.851.328/0001-17 e compreendido todas as informações contidas no ato da inspeção do veículo, concordando que quaisquer esclarecimentos futuros sobre as condições do veículo ora vistoriado somente poderão ser solicitados por mim.

RUA MONSENHOR JOÃO BAPTISTA MARTINS LADEIRA - VILA JOÃO JORGE - TEL: (19) 1111-1111



Documento assinado eletronicamente com fundamento no art. 9º 1º, do decreto nº 8.539, de 8 de outubro de 2015 em 22/08/2024 16:58:33, conforme horário oficial de Brasília, por CELANDRONI CAMPINAS VISTORIA LTDA - EPP  
A autenticação deste documento pode ser conferida no site: <https://www.supervisao.com>

Responsável técnico pelo laudo: DANIEL MEDINA GONÇALVES - 422612959  
Conferido por: MELISSA MARIA FERNANDES DOS SANTOS - 586558573

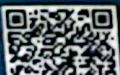

**AUV8F61**

Veículo vistoriado, você despreocupado!

[WWW.SUPERVISAO.COM](http://WWW.SUPERVISAO.COM)



Página 6 de 6



CONSULTANº: 6558587

CONFIDENCIAL PARA: Celandroni Campinas Vi  
storia Ltda

REALIZADA EM: 22/08/2024 às 16:14



UNO ECONOMY

### Dados de Fabricação do Veículo

Placa: AUV-8561	Marca/Modelo: FIAT / UNO ECONOMY	
Chassi: 9BD195173C0261653	Motor: 327A0113869693	Combustível: Alcool / Gasolina
Cor: Preta	Tipo de veículo: Automovel	Município/UF: NOVO ITACOLOMI / P R
Ano fabricação: 2011	Ano modelo: 2012	UF de Origem: PR
UF Faturado: PR	Caixa de câmbio:	Situação CIRCULACAO
Espécie Passageiro	Lotação 5	Potência 88
Carroceria	Cilindradas 1400	Procedência Nacional
Situação Chassi N	Capacidade carga 171	Eixo traseiro 0
Terceiro eixo 0	Documento importadora	Identidade importadora 0
Número DI 0	Data Registri DI 0	Fabricante
Segmento AU - ENTRADA	Grupo modelo veículo UNO	Data limite restrição Trib
Capacidade máxima tração	Peso bruto total 131	Última atualização: 2016-03-18

### Informações do veículo - Base Nacional

Placa: AUV-8F61	Situação: CIRCULAÇÃO
Marca/Modelo: FIAT / UNO ECONOMY	Tipo de veículo: AUTOMOVEL
Montagem: Não APLICAVEL	Ano fabricação/Ano modelo: 2011 / 2012
Procedência: NACIONAL	Município/UF: JANDAIA DO SUL / PR
Chassi: 9BD195173C0261653 NORMAL	Motor: 327A0113869693
Renavam: 00409495883	Combustível: ALCOOL/GASOLINA
Cor: PRETA	Capacidade de passageiros: 5
Espécie: PASSAGEIRO	Cilindradas: 1400
Peso bruto(PBT): 1.31	Peso bruto(CMT): 1.71
Potência: 88	Capacidade de carga: 0
Eixo: 0	Eixo Traseiro Dif: 0
Nº carroceria: 76815596	Eixo auxiliar: 0
Número da Carroceria: 76815596	

### ⊖ RESTRIÇÕES E OUTRAS INFORMAÇÕES

NAO CONSTA RENAJUD



## Queixa e histórico de roubo e furto

Não existe queixa de roubo e furto ativa

Não existe histórico de roubo e furto

## Comparativo de Componentes Veiculares.

COMPONENTE	FÁBRICA	ESTADUAL	COMPARATIVO
Chassi	9BD195173C0261653	9BD195173C0261653	✓
Motor	327A0113869693	327A0113869693	✓
Cor	PRETA	PRETA	✓
Combustível	ALCOOL / GASOLINA	ALCOOL/GASOLINA	✓

## E-Decodificador de chassi

**Chassi :** 9BD195173C0261653

**Região :** Brasil / Paraguai / Colômbia / Uruguai

**Montadora :** FIAT Automóveis S.A.

**Marca :** FIAT

**Versão :** FIAT/ ECONOMY

**Ano Fabricação :** 2011

**Cilindradas :** 1400

**Origem :** Nacional

**País :** Nacional

**Categoria :** Automovel

**Modelo :** FIAT/UNO ECONOMY

**Carroceria :** AU - ENTRADA

**Ano Modelo :** 2012

**Combustível :** Alcool / Gasolina

## Base estadual (Cortesia)

**Placa:** AUV-8F61

**Marca/Modelo:** FIAT / UNO ECONOMY

**Categoria:** PARTICULAR

**Procedência:** NACIONAL

**Chassi:** 9BD195173C0261653 NORMAL

**Renavam:** 00409495883

**Cor:** PRETA

**Potência:** 88

**Peso bruto(PBT):** 131

**Espécie:** PASSAGEIRO

**Carroceria:** 76815596

**Situação:** CIRCULAÇÃO

**Tipo de veiculo:** AUTOMOVEL

**Ano fabricação/Ano modelo:** 2011 / 2012

**Município/UF:** JANDAIA DO SUL / PR

**Motor:** 327A0113869693

**Combustível:** ALCOOL/GASOLINA

**Capacidade de passageiros:** 5

**Cilindradas:** 1400

**Peso bruto(CMT):** 171

**Capacidade de carga:**

## Informações de proprietário

**Proprietário Atual:** ANDRE AUGUSTO ZANFORLIN

## 🔍 Débitos do veículo

**Multas:** Consultar Detran / Sefaz  
**IPVA:** Consultar Detran / Sefaz  
**Licenciamento:** NAO CONSTA DEBITO

**Multas:** R\$ \*  
**IPVA:** R\$ \*  
**Licenciamento:** R\$ 0,00

## 🚫 Restrições

**Roubo e Furto:** Nada consta  
**Restrição Tributária:** Nada consta  
**Restrição Financeira:** Nada consta  
**Restrição Jurídica:** Nada consta

**Restrição Administrativa:** Nada consta  
**Restrição Judiciária:** Nada consta  
**Comunicação de Venda:** NAO CONSTA COMUNICACAO DE VENDAS

## 📄 Informações do DETRAN (Cortesia)

### INFORMAÇÕES DO VEÍCULO

**Placa:** AUV-8F61  
**Renavam:** 0040.949588-3  
**Marca/Modelo:** FIAT/UNO ECONOMY  
**Ano de Fabricação/Modelo::** 2011 / 2012  
**Cor:** PRETA  
**Espécie/Tipo:** PASSAGEIRO / AUTOMOVEL

**Situação do Veículo:** VIGENTE (EM CIRCULACAO)  
**Chassi:** 9BD195173C0261653  
**Município:** JANDAIA DO SUL  
**Combustível:** ALCOOL/GASOLINA  
**Categoria:** PARTICULAR  
**Restrição à Venda:** NÃO HÁ

### CRLV

**Licenciamento:** LICENCIAMENTO ANUAL QUITADO  
**Data Pagamento:** 08/01/2024  
**Emissão Documento:** 04/04/2024

**Exercício:** 2024  
**Valor Pago:** R\$ 181,88  
**Número Correios:** Origem: PROCESSO 234.3.0147168-9 - COMPRA COM TROCA DE MUNICIPIO

## 🔍 DÉBITOS DO VEÍCULO

**IPVA Discriminação do valor:** NÃO HÁ DEBITOS DE IPVA  
**Seguro Obrigatório DPVAT:** NÃO HÁ DEBITOS DE SEGURO OBRIGATÓRIO - DPVAT

## 🚫 MULTAS SSP

Discriminação de Multas	Quantidade	Valor (R\$)
MULTAS EM PROCESSO DE RECURSO OBRIGATÓRIAS	NADA CONSTA	
MULTAS EM DMIDAATIVA/EXEC.JUDICIAL/SOB JUDICE	NADA CONSTA	
MULTAS OBRIGATÓRIAS	NADA CONSTA	
MULTAS EM PROCESSO DE RECURSO NÃO OBRIGATÓRIAS	NADA CONSTA	
MULTAS IMPOSTAS	NADA CONSTA	
Total	-	R\$ 0,00

## RESUMO DAS AUTUAÇÕES DE TRÂNSITO

Discriminação	Quantidade	Valor (R\$)
AUTUAÇÕES NOTIFICADAS	NADA CONSTA	
AUTUAÇÕES EM PROCESSO DE DEFESA	NADA CONSTA	
AUTUAÇÕES EM PROCESSO DE NOTIFICAÇÃO	NADA CONSTA	
<b>Total</b>		<b>R\$ 0,00</b>

### ODÔMETRO

Último odômetro registrado

Número do Processo: 234.3.0147168-9

Data: 03/04/2024

Histórico

Motivo: COMPRA COM TROCA DE MUNICÍPIO

Valor do Odômetro: 118.813 km

### SENATRAM / CSV - Para mais informações

Consultar site: <https://portalservicos.senatram.serpro.gov.br/#/>

### Gravame Cortesia

Para informações detalhadas realizar a pesquisa de Gravame.

### Comunicação de venda

Não Consta Comunicação de Venda

### Recall

Não encontrado recall

### Informações de sinistro (cortesia)

**NÃO ENCONTRADO SINISTRO DE INDENIZAÇÃO INTEGRAL NAS BASES CONSULTADAS**

### Informações de início de sinistro (Cortesia)

**NÃO ENCONTRADO INÍCIO DE SINISTRO NAS BASES CONSULTADAS**

### Parecer técnico (Cortesia)

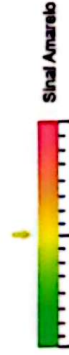

## Informações para comercialização

### OFERTA EM LEILÃO

**NÃO CONSTA OFERTA EM LEILÃO PARA A PLACA AUV8F61 NAS BASES CONSULTADAS**

### EVENTO CORPORATIVO/REMARKETING AUTOMOTIVO

**NÃO CONSTA EVENTO CORPORATIVO / REMARKETING AUTOMOTIVO PARA A PLACA AUV8F61 NAS BASES CONSULTADAS**

### HISTÓRICO DE VENDA DIRETA POR MAIOR OFERTA

**NÃO CONSTA HISTÓRICO DE VENDA DIRETA PARA A PLACA AUV-8F61 NAS BASES CONSULTADAS**

### HISTÓRICO DE COMERCIALIZAÇÃO POR BANCO OU SEGURADORA

**NÃO CONSTA COMERCIALIZAÇÃO PARA A PLACA AUV-8F61 NAS BASES CONSULTADAS**

## Dívida Ativa proprietário atual

**NÃO LOCALIZADO DÍVIDA ATIVA DO PROPRIETÁRIO.**



**Qualidade Garantida**

Informação segura em tempo real



**SITE SEGURO**  
dados criptografados por SSL

**FIM DESTA PESQUISA.**

### Avisos legais

As informações contidas nesta pesquisa são confidenciais ao CNPJ 23.851.328/0001-17 sendo possível sua utilização apenas como orientação em transações comerciais para fins legítimos de prevenção a fraude, legitimação de transações e proteção ao crédito, com responsabilidade administrativa, civil e criminal por quaisquer danos causados quando utilizadas em desacordo com a legislação em vigor. A responsabilidade da Company Confort limita-se a transmitir fielmente informações sobre veículos automotores registradas em bases de dados públicas e privadas detentoras da informação. As informações contidas nesta pesquisa são as encontradas, na data e hora da mesma, em bases públicas e/ou privadas, sendo do CNPJ 23.851.328/0001-17 a responsabilidade sobre qualquer consequência causada por modificações ou atualizações após o momento em que esta pesquisa foi efetuada. O CNPJ 23.851.328/0001-17 declara ter ciência de que as informações contidas nesta pesquisa usam exclusivamente avaliar no processo de averiguação da procedência do veículo, sendo apenas uma ferramenta de análise prévia e não um elemento unicamente decisivo para a comercialização de um veículo ou sua aprovação em um procedimento de vistoria. Para veículos cadastrados em outros estados, podem existir vícios ocultos, restrições, débitos ou bloqueios que irão constar no prontuário do veículo somente no momento da transferência eletrônica para o estado. As informações contidas nesta pesquisa não substituem a consulta do órgão oficial, especialmente pelo fato de que as informações aqui exibidas podem ser acrescidas, modificadas ou retiradas de forma "on-line" por órgãos públicos, instituições financeiras ou seguradoras.