

SITUAÇÃO GERAL

APROVADO

APRESENTAÇÃO



DADOS GERAIS DO VEÍCULO

NO. LAUDO:	4125007
DATA DE VISTORIA:	08/10/2024 16:47:27
MARCA:	CHEVROLET
MODELO:	CAMARO 50TH
COR:	CINZA
ANO FABRICAÇÃO:	2016
ANO MODELO:	2017
PLACA:	LSX7I08
RENAVAM:	01104570774
KM:	35584
COMBUSTÍVEL:	GASOLINA
UNIDADE:	RIO DE JANEIRO
CLIENTE:	GRUPO BMZ

RESUMO DE STATUS

OK CHASSI .	ANALISA AS CONDIÇÕES DA GRAVAÇÃO DO CHASSI DO VEÍCULO. ITEM DE IDENTIFICAÇÃO OBRIGATÓRIO.
OK MOTOR .	ANALISA AS CONDIÇÕES DA NUMERAÇÃO IDENTIFICADORA DO MOTOR.
OK CÂMBIO .	ANALISA AS CONDIÇÕES DA NUMERAÇÃO IDENTIFICADORA DO CÂMBIO, QUANDO PRESENTE E VISÍVEL.
OK ETA'S	ANALISA AS ETIQUETAS DE IDENTIFICAÇÃO AUTODESTRUTÍVEIS, QUANDO EXISTENTES E OBRIGATÓRIAS.
OK PLACAS	VERIFICA AS CONDIÇÕES DAS PLACAS IDENTIFICADORAS DIANTEIRA E TRASEIRA.
OK VIDROS	ANALISA A GRAVAÇÃO DA PORÇÃO VIS DO CHASSI NOS VIDROS QUANDO OBRIGATÓRIOS.
OK ESTRUTURA VEICULAR	ANALISA, NAS PARTES VISÍVEIS, AS CONDIÇÕES DOS PRINCIPAIS PONTOS ESTRUTURAIS DA CARROCERIA, TRAZENDO POSSÍVEIS INDICAÇÕES DE REPAROS.
OK HISTÓRICO: LEILÃO/SINISTRO/:	O HISTÓRICO VEICULAR, QUANDO CONTRATADO, TRAZ OS DADOS DISPONÍVEIS NAQUELE MOMENTO DAS PRINCIPAIS BASES INFORMATIVAS.
OK DOCUMENTAÇÃO	VERIFICA SE O VEÍCULO POSSUI ALGUMA MODIFICAÇÃO PASSÍVEL DE ANÁLISE REGULARIZADA NO CRLV.

ACESSÓRIOS E COMPLEMENTOS

- ACESSÓRIOS E EXTRAS

Veículo vistoriado, você despreocupado!



LSX7I08

4125007

WWW.SUPERVISAOCOM



Página 0 de 6

CHASSI .

NO. CHASSI NA BIN:	1G1F91R77H0136331
NO. CHASSI NO VEÍCULO:	1G1F91R77H0136331
NO. CHASSI NO DOCUMENTO:	1G1F91R77H0136331

• GRAVAÇÃO DO CHASSI

NUMERAÇÃO IDENTIFICADORA :	DENTRO DOS PADRÕES HABITUAIS DO FABRICANTE
CHAPA SUPORTE :	REGIÃO ÍNTEGRA

MOTOR .

NO. MOTOR NA BIN:	1H0136331
NO. MOTOR NO VEÍCULO:	1H0136331
NO. MOTOR NO DOCUMENTO:	1H0136331

• NUMERAÇÃO DO MOTOR

DENTRO DOS PADRÕES HABITUAIS DO FABRICANTE
É A MESMA QUE CONSTA NA BIN OU CRLV

CÂMBIO .

NO. CÂMBIO NA BIN:	-
NO. CÂMBIO NO VEÍCULO:	-

• NUMERAÇÃO DO CÂMBIO

NUMERAÇÃO OBSTRUÍDA (ITEM EXCLUÍDO DO PARECER)
NÃO POSSUI CADASTRO NA BIN

ETA'S

• ETIQUETAS DE IDENTIFICAÇÃO

ETA MOTOR :	ETA DENTRO DOS PADRÕES / NUMERAÇÃO COINCIDE COM O CHASSI
ETA BATENTE DA PORTA :	ETA DENTRO DOS PADRÕES / NUMERAÇÃO COINCIDE COM O CHASSI
ETA ASSOALHO :	ETA DENTRO DOS PADRÕES / NUMERAÇÃO COINCIDE COM O CHASSI
PLAQUETA ANO FABRICAÇÃO :	PLAQUETA OK (NACIONAIS E IMPORT. APÓS 1999)

PLACAS

• PLACA DIANTEIRA

PLACA DENTROS DOS PADRÕES

• PLACA TRASEIRA

PLACA DENTROS DOS PADRÕES

VIDROS

• CONDIÇÃO DO CHASSI NOS VIDROS.

PARABRISA :	GRAVAÇÃO ORIGINAL / COINCIDE COM O CHASSI
PORTA DIANTE. ESQ. :	GRAVAÇÃO ORIGINAL / COINCIDE COM O CHASSI
PORTA TRAS. ESQ / LAT TRAS. ESQ. :	GRAVAÇÃO NÃO OBRIGATÓRIA



VIGIA TRASEIRO. :	GRAVAÇÃO ORIGINAL / COINCIDE COM O CHASSI
PORTA TRAS. DIR / LAT TRAS. DIR. :	GRAVAÇÃO NÃO OBRIGATÓRIA
PORTA DIANTE. DIR. :	GRAVAÇÃO ORIGINAL / COINCIDE COM O CHASSI

ESTRUTURA VEICULAR
• ESTRUTURA VEICULAR - DIANTEIRA

LONGARINA DIANTEI. ESQ. :	SEM AVARIAS APARENTES
LONGARINA DIANTEI. DIR. :	SEM AVARIAS APARENTES
TORRE DO AMORTECEDOR DIANTEI. ESQ. :	SEM AVARIAS APARENTES
TORRE DO AMORTECEDOR DIANTEI. DIR. :	SEM AVARIAS APARENTES
PAINEL CORTA FOGO. :	SEM AVARIAS APARENTES
PAINEL DIANT. INF./SUP. OU ALMA DO PARACHOQUE:	SEM AVARIAS APARENTES
CRASHBOX (PARAFUSADO) . :	SEM AVARIAS APARENTES
CRASHBOX/QUADRO DO RADIADOR (SOLDADO) . :	SEM AVARIAS APARENTES
PARALAMA INT. DIANTEI. DIR. :	SEM AVARIAS APARENTES
PARALAMA INT. DIANTEI. ESQ. :	SEM AVARIAS APARENTES

• ESTRUTURA VEICULAR - TRASEIRA

LONGARINA TRASEI. ESQ. :	SEM AVARIAS APARENTES
LONGARINA TRASEI. DIR. :	SEM AVARIAS APARENTES
CAIXA DE RODA TRASEI. ESQ. :	SEM AVARIAS APARENTES
CAIXA DE RODA TRASEI. DIR. :	SEM AVARIAS APARENTES
PAINEL TRASEIRO. :	SEM AVARIAS APARENTES
CONDIÇÕES DA CAÇAMBA (COMPART. DE CARGA) . :	NÃO APLICADO
PAINEL TRAS. DA CABINE (SEPARAÇÃO CAÇAMBA):	NÃO APLICADO

• ESTRUTURA VEICULAR - LATERAIS

FOLHA LAT. TRASEI. DIR. :	SEM AVARIAS APARENTES
FOLHA LAT. TRASEI. ESQ. :	SEM AVARIAS APARENTES
CAIXA DE AR DIREITA. :	SEM AVARIAS APARENTES
CAIXA DE AR ESQUERDA. :	SEM AVARIAS APARENTES
COLUNA ESQ. (A) . :	SEM AVARIAS APARENTES
COLUNA ESQ. (B) . :	SEM AVARIAS APARENTES
COLUNA ESQ. (C) . :	NÃO APLICADO
COLUNA DIR. (A) . :	SEM AVARIAS APARENTES
COLUNA DIR. (B) . :	SEM AVARIAS APARENTES
COLUNA DIR. (C) . :	NÃO APLICADO

• ESTRUTURA VEICULAR - OUTROS

ASSOALHO DO MONOBLOCO (HABITÁCULO, ÁREA VISÍVEL) . :	SEM AVARIAS APARENTES (ÁREA VISÍVEL)
ASSOALHO DO PORTAMALAS / CAÇAMBA . :	SEM AVARIAS APARENTES (ÁREA VISÍVEL)
CAIXA DE ESTEPE(DIVISÃO ASSOALHO DO PORTAMALAS):	SEM AVARIAS APARENTES
ALONGAMENTO DE CHASSI (PESADOS) . :	NÃO APLICADO
ESTRUTURA DO TETO . :	SEM AVARIAS APARENTES (ÁREA VISÍVEL)
FOLHA DO TETO . :	SEM AVARIAS APARENTES (ÁREA VISÍVEL)

HISTÓRICO: LEILÃO/SINISTRO/R/F
• HISTÓRICO VEICULAR

NENHUM REGISTRO ENCONTRADO

DOCUMENTAÇÃO
• CRLV/PESQUISA NOVO

NENHUM REGISTRO ENCONTRADO



• VEÍCULO NOVO

NENHUM REGISTRO ENCONTRADO

OBSERVAÇÃO

BMZ.

OBSERVAÇÕES GERAIS

- A PRESENTE VISTORIA POSSUI CARÁTER INFORMATIVO DE ANÁLISE PARTICULAR DO VEÍCULO VISTORIADO, NÃO SUBSTITUINDO A PERÍCIA OFICIAL DO INSTITUTO DE CRIMINALÍSTICA OU QUALQUER LAUDO OFICIAL DE ORGÃOS COMPETENTES. OS ORGÃOS OFICIAIS POSSUEM FERRAMENTAS PRÓPRIAS DE ANÁLISE, NÃO DISPONÍVEIS PARA EMPRESAS DE VISTORIA;
- A UNIDADE SUPER VISÃO PRESTADORA DE SERVIÇO ABAIXO DESCRITA NÃO SE RESPONSABILIZA POR QUAISQUER MODIFICAÇÕES POSTERIORES A REALIZAÇÃO DA VISTORIA. ESTE DOCUMENTO POSSUI SUA VALIDADE NO EXATO MOMENTO DA VISTORIA;
- OS ITENS ANALISADOS RESPEITAM O ESCOPO DO RESPECTIVO SERVIÇO CONTRATADO, QUE SÃO APENAS OS ITENS INDICADOS NO PRESENTE DOCUMENTO, DENTRO DOS CRITÉRIOS ESTABELECIDOS EM CADA UM DELES, NÃO ABRANGENDO NENHUM ITEM QUE NÃO ESTEJA PRESENTE NESTA VISTORIA;
- O STATUS/RESULTADO FINAL SEGUE O CRITÉRIO DE AVALIAÇÃO DESENVOLVIDO PELA SUPER VISÃO PERÍCIAS E VISTORIAS LTDA, PODENDO ESTE SER ALTERADO SEM PRÉVIA COMUNICAÇÃO (ÚLTIMA ATUALIZAÇÃO 18/11/2023);
- OS ITENS ESTRUTURAIS ANALISADOS CONTEMPLAM AS REGIÕES VISÍVEIS, PASSÍVEIS DE SEREM ANALISADAS SEM DESMONTAGEM DE PEÇAS, INCLUINDO REGIÕES COM KIT GNV, ENGATES, ACABAMENTOS, OU QUALQUER OUTRO ITEM INSTALADO NO MOMENTO DA VISTORIA;
- PARA OS CASOS CITADOS ACIMA, A ANÁLISE DA PEÇA ESTRUTURAL CITADA FICA EXCLUÍDA DO PARECER;
- A SUPER VISÃO DISPONIBILIZA NA ÍNTEGRA OS DADOS FORNECIDOS PELAS EMPRESAS DE PESQUISA, NÃO SE RESPONSABILIZANDO POR INFORMAÇÕES VINDAS DESTES FORNECEDORES POR SE TRATAREM DE BASES DE TERCEIROS;
- CRITÉRIO DE AVALIAÇÃO DAS SEGURADORAS: AS COMPANHIAS DE SEGURO POSSUEM SEUS PRÓPRIOS MÉTODOS E CRITÉRIOS DE AVALIAÇÃO DE RISCO PARA ACEITAÇÃO OU NÃO DA COBERTURA SECURITÁRIA, POR ESSE MOTIVO INFORMAMOS QUE O RESULTADO DESTA VISTORIA, INDEPENDE DA ACEITAÇÃO OU NÃO DA SEGURADORA;
- A SUPER VISÃO NÃO VALIDA A EXISTÊNCIA OU O FUNCIONAMENTO DAS BOLSAS DE AIRBAG NO VEÍCULO;
- MULTAS, DÉBITOS, RESTRIÇÕES FINANCEIRAS COMO GRAVAME OU OUTROS, NÃO FAZEM PARTE DO ESCOPO DA VISTORIA. PARA LEVANTAMENTO DE DÉBITOS DO VEÍCULO, PROCURAR UM PROFISSIONAL ESPECIALIZADO;
- NÃO VERIFICAMOS A PROCEDÊNCIA DA INFORMAÇÃO DE HODOMETRO EM NOSSAS VISTORIAS DEVIDO A INEXISTÊNCIA DE FERRAMENTAS QUE PERMITAM 100% DE ASSERTIVIDADE.



FOTOS

Frete



Traseira



Placa



KM



Compartmento motor

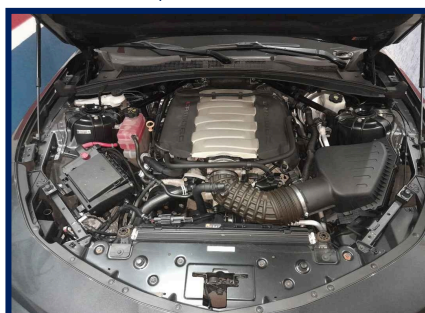

Motor



Câmbio

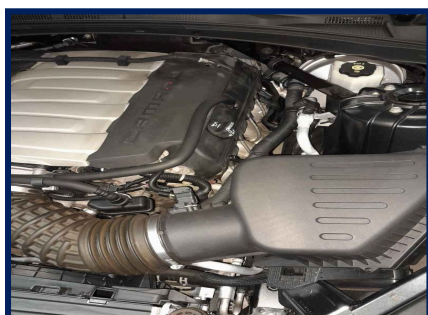

Etiqueta ETA Motor



Chassi



Foto eta coluna

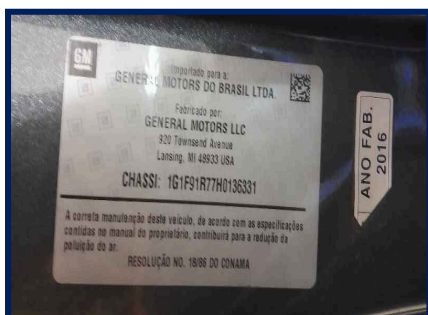

Data Cinto Segurança

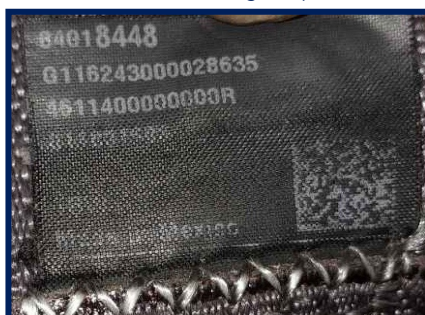

Gravação do vidro

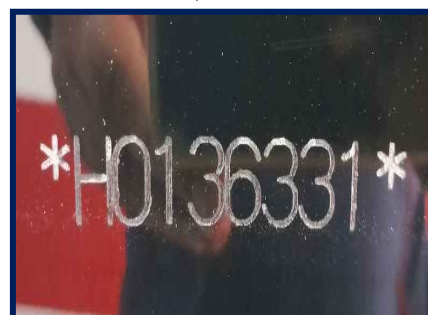

Torre amort diant/direita



Torre amort diant/esquer



Longarina dianti/direita

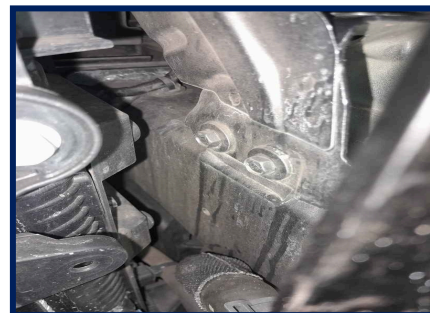

Longarina dianteira/esquerda



Painel Dianteiro



Caixa De Ar Esq

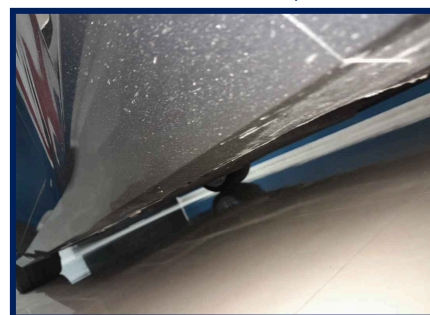

Assoalho Central



Trilho Coluna Tras. Esq



Longarina traseira/esquerda



Longarina traseira/direita



Junção Assoalho/Painel Tras

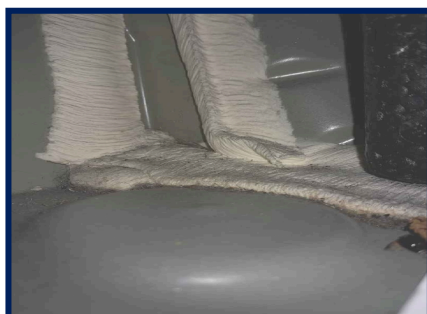

Assoalho Int. Portamalas



Trilho Coluna Tras. Dir

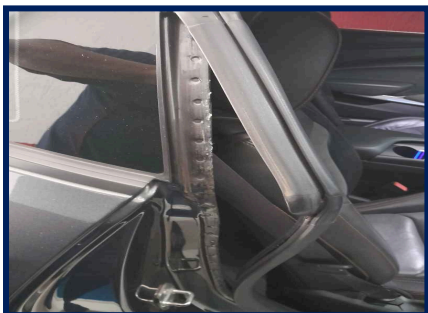

CAIXA DE AR DIR.



EXTRA IMPRESSA 1



EXTRA IMPRESSA 2

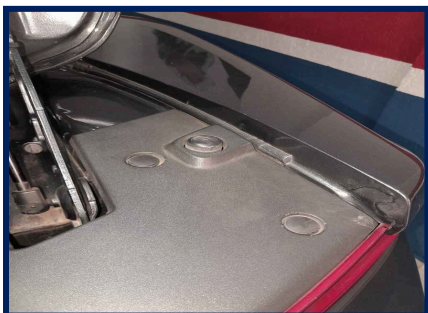

EXTRA IMPRESSA 3



Eu, GRUPO BMZ, declaro ter recebido o seguinte da: GRANDE RIO VISTORIAS AUTOMOTIVAS LTDA e cnpj: 18.813.879/0001-56 e compreendido todas as informações contidas no ato da inspeção do veículo, concordando que quaisquer esclarecimentos futuros sobre as condições do veículo ora vistoriado somente poderão ser solicitados por mim.

AV MINISTRO AFRANIO COSTA - BARRA DA TIJUCA - TEL: (21) 3256-3273



PROTEGIDO POR
SUPER VISÃO

Documento assinado eletronicamente com fundamento no art. 9º 1º, do decreto nº 8.539, de 8 de outubro de 2015 em 08/10/2024 16:47:27, conforme horário oficial de Brasília, por GRANDE RIO VISTORIAS AUTOMOTIVAS LTDA. A autenticação deste documento pode ser conferida no site: <https://www.supervisao.com>

Responsável técnico pelo laudo: MARCOS PAULO DE CARVALHO - 128178308
Conferido por: MARCOS PAULO DE CARVALHO - 128178308

Veículo vistoriado, você despreocupado!

WWW.SUPERVISAO.COM



LSX7108

4125007



Código da Consulta: 30431

[illegible]

INFORMAÇÃO USADA NA BUSCA: LSX7I08, RJ,

Data da Impressão: **terça-feira, 8 de outubro de 2024 - 16:52:44**

RESUMO DAS PRINCIPAIS BASES ABAIXO



REGISTRO DO VEÍCULO ESTADUAL

DESCRIÇÃO

ANO MODELO:	2017
COR:	CINZA
ESPÉCIE VEICULO:	PASSAGEIRO
CATEGORIA VEICULO:	PARTICULAR

FICHA TÉCNICA

PROCEDÊNCIA VEÍCULO: **ESTRANGEIRO**
 POTÊNCIA: **461**
 CMT/PBT VEÍCULO: **2 // 2**

FICHA CADASTRAL

DATA LICENCIAMENTO:	NÃO DISPONÍVEL
RENAVAM:	NÃO DISPONÍVEL
MUN. EMPLACAMENTO:	RIO DE JANEIRO
UF JURISDIÇÃO:	RJ
SITUAÇÃO VEÍCULO:	EM CIRCULAÇÃO
ÚLTIMA ATUALIZAÇÃO:	28/8/2024
TIPO CHASSI:	NORMAL

AGREGADOS

Nº MOTOR (ESTADUAL): 1H0136331

RESTRIÇÕES

RESTRIÇÃO 03: NADA CONSTA
RESTRIÇÃO 04: NADA CONSTA
DATA LIMITE RESTRIÇÃO TRIBUTÁRIA: NADA CONSTA

MULTAS/DÉBITOS

LICENCIAMENTO:	NADA CONSTA
MULTAS:	NÃO EXISTE DÉBI,TO
DPVAT:	NADA CONSTA
IPVA:	NÃO EXISTE DÉBI,TO
DIVIDA ATIVA:	NÃO DISPONÍVEL

RESTRIÇÃO (RENAJUD)

NADA CONSTA

PROPRIETÁRIO(S) (NÃO TARIFADA/CORTESIA)

NOME DO PROPRIETÁRIO ATUAL: NÃO DISPONÍVEL

GRAVAME (NÃO TARIFADA/CORTESIA)

NÃO HÁ REGISTROS NAS BASES CONSULTADAS

REGISTRO DO VEÍCULO NACIONAL

DESCRIÇÃO

ANO FABRICAÇÃO:	2016	ANO MODELO:	2017
MARCA MODELO:	GMI/CHEVROLET CAMARO 50TH/	COR:	CINZA
COMBUSTIVEL:	GASOLINA	ESPÉCIE VEÍCULO:	PASSEIRO
TIPO VEÍCULO:	AUTO	CATEGORIA VEÍCULO:	NÃO DISPONÍVEL
TIPO MONTAGEM:	NÃO DISPONÍVEL		

FICHA TÉCNICA

CMT/PBT VEÍCULO:	NÃO DISPONÍVEL/ / 200	PROCEDÊNCIA VEÍCULO:	NÃO DISPONÍVEL
PASSEIROS:	NÃO DISPONÍVEL	QUANTIDADE DE EIXOS:	0
CAPACIDADE DE CARGA:	0	CILINDRADAS:	6200
POTÊNCIA:	461	TIPO CARROCERIA:	AU - SPORT

FICHA CADASTRAL

PLACA ATUAL:	LSX7I08	MUN. EMPLACAMENTO:	SAO CAETANO DO SUL
UF JURISDIÇÃO:	SP	UF PLACA:	SP
		RENAVAM:	NÃO DISPONÍVEL
		CHASSI:	1G1F91R77H0136331

AGREGADOS

CAIXA DE CÂMBIO:	NÃO DISPONÍVEL	NÚMERO MOTOR:	1H0136331
CARROCERIA:	NÃO DISPONÍVEL		
RESTRICÇÕES			
RENAJUD:	NADA CONSTA		
RESTRIÇÃO 01:	SEM RESTRIÇÃO	RESTRIÇÃO 02:	NADA CONSTA
RESTRIÇÃO 03:	NADA CONSTA	RESTRIÇÃO 04:	NADA CONSTA

LICENCIAMENTO

MÊS LICENCIAMENTO:	OUTUBRO	UF EMPLACAMENTO:	RJ
--------------------	---------	------------------	----

HISTÓRICO DE CONSULTAS DESTE VEÍCULO

ESSE VEÍCULO NÃO FOI CONSULTADO NENHUMA VEZ

HISTÓRICO DE VENDA DIRETA POR MAIOR OFERTA (EVENTO CORPORATIVO - REMARKETING)

NÃO CONSTA REGISTRO NESTA BASE

LEILÃO ESPECIAL

NÃO CONSTA REGISTRO DE LEILÃO NESTA BASE.

LEILÃO BASE 1

NÃO HÁ REGISTRO NAS BASES CONSULTADAS

LEILÃO BASE 2

NÃO CONSTA REGISTRO DE LEILÃO NESTA BASE.

HISTÓRICO DE COMERCIALIZAÇÃO POR SEGURADORA / FINANCEIRA

NÃO CONSTA REGISTRO DE EVENTO NESTA BASE.

CRLV EXTRAVIADO/ROUBADO

NÃO HÁ REGISTRO NAS BASES CONSULTADAS

SINISTRO/ACIDENTE ESPECIAL

NÃO CONSTA REGISTRO DE SINISTRO/ACIDENTE

PARECER TÉCNICO

NÃO FOI ENCONTRADO RISCO PARA O VEÍCULO

INDÍCIO DE SINISTRO ESPECIAL

REALIZAMOS UMA BUSCA EM INÚMERAS BASES DE DADOS DIFERENCIADAS DE EMPRESAS PARCEIRAS E NÃO ENCONTRAMOS NENHUM APONTAMENTO NAS BASES CONSULTADAS.

HISTÓRICO DE KM

CIDADE/MUNICÍPIO:
RIO DE JANEIRO

KM:
19731

DATA:
30/10/2018 12:01:53

HISTÓRICO DE PROPRIETÁRIOS

PROPRIETÁRIO ATUAL:
NÃO INFORMADO

2023

LIDER GLOBAL MULTIMARCAS COMERCIO DE VEICULOS

HISTÓRICO DE PROPRIETARIOS - BASE 2

NÃO HÁ REGISTRO NAS BASES CONSULTADAS

HISTÓRICO DE RECALL

O VEÍCULO PESQUISADO NÃO POSSUI RECALL PENDENTE OU NÃO PERTENCE A NENHUM RECALL DIVULGADO PELAS MONTADORAS A PARTIR DE 17/03/2011. PARA PERÍODOS ANTERIORES, ENTRE EM CONTATO DIRETAMENTE COM O FABRICANTE DO VEÍCULO.

HISTÓRICO DE MANUTENÇÃO

CONSTA 1 REGISTRO EM OFICINAS PARCEIRAS:

☐ EXIBIR REGISTRO

REGISTRO 1

PLACA:	LSX7I08	VEICULO:	CAMARO FIFTY 6.2 V8 16V 461CV
KM:	N/C	DATA:	05/07/2024 13:22
AVALIADO:	N/C	ENDereco:	RIO DE JANEIRO - RJ

CONTÉM 1 REGISTRO NESSA
OFICINA:

DESCRICAO:	BALANCEAMENTO RODA DE FERRO	QUANTIDADE:	2
GARANTIA KM:	N/C	GARANTIA ATE:	03/10/2024
DATA APROVACAO:	05/07/2024	PROXIMA REVISAO:	04/08/2024

HISTÓRICO DE CSV

 HISTÓRICO DE CSV TEMPORARIAMENTE INDISPONÍVEL.

RECOMENDAMOS VERIFICAR A EXISTÊNCIA DE CSVs, DIRETAMENTE NO SITE [CLICANDO AQUI](#)

HISTÓRICO DE ROUBO E FURTO

NÃO HÁ REGISTROS NAS BASES CONSULTADAS

Fim da Pesquisa

