



LISTA DE PREÇOS

DESCRIÇÃO	VALOR
Elemento em Zircônia 5D Maquiado	R\$ 350,00
Elemento em Dissilicato de Lítio (IPS e.max) Maquiado	R\$ 400,00
Munhão Personalizado em Zircônia 5D	R\$ 200,00
Planejamento Digital por Elemento	R\$ 60,00
Gengiva Cerâmica por Elemento	R\$ 30,00
Elemento em Resina para Prova Impressa	R\$ 30,00
Elemento Impresso em Resina Bio-Compatível com carga de Zircônia (BIO-CROWN)	R\$ 100,00
Protocolo em Zircônia 5D Maquiado	R\$ 4.500,00
Barra Fresada em Titânio para Reforço de Próteses Protocolos em Zircônia	R\$ 800,00
Modelo Impresso por Arcada	R\$ 40,00

INFORMAÇÕES ADICIONAIS

- Ciclo de faturamento se inicia no primeiro dia do mês atual até o último dia do mesmo;
- O faturamento é fechado e enviado no primeiro dia do mês seguinte, com prazo para pagamento até o quinto dia;
 - Serviços de coleta e entrega estão inclusos no valor de tabela;
- Horário de funcionamento do laboratório é de Segunda-Feira até Sexta-Feira, das 09h às 18h;
- Contato para entrada de trabalhos, logística (coletas e entregas) e financeiro: (51) 998 322 050;
 - Contato para questões técnicas: (51) 981 916 417;
 - E-mail para envio de fotos e escaneamentos: artceramcad@gmail.com;
 - WhatsApp para envio de fotos e/ou informações adicionais: (51) 998 322 050.

ORIENTAÇÃO PARA ENVIO DOS TRABALHOS

- Moldagens totais são preferíveis, bem como envio de antagonista;
- Registro de mordida deve ser enviado conforme complexidade do caso (dúvidas contatar técnico);
 - Trabalhos sobre preparos dentários devem sempre ser amparados por foto de substrato;
- Casos estéticos só serão realizados mediante envio de foto, preferencialmente com referência compatível;
- Disponibilizamos estoque de TiBases e Cilindros da NEODENT®, que podem ser faturados junto com o trabalho;
 - Casos unitários sobre implante podem ser enviados já cimentados ao TiBase, porém casos múltiplos não.

PRAZOS

- Até 15 dias corridos à partir da entrada do escaneamento ou da coleta da moldagem;
- Até 06 Elementos possibilidade de entrega expressa em 48 horas com adição de 30% do valor de tabela.

AJUSTES OU REPETIÇÕES

Nenhum ajuste terá cobrança, porém será considerado ajuste sempre enquanto trabalhado sobre mesmo modelo ou escaneamento. Caso seja necessário repetir alguma peça sobre nova moldagem ou escaneamento, haverá cobrança mínima de 50% do valor de tabela a ser avaliado pelo responsável técnico.



artceramcad@gmail.com



51 998 322 050

LISTA DE PREÇOS ART CERAM



51 998 322 050
artceramcad@gmail.com



PRÓTESES FIXAS SOBRE IMPLANTE

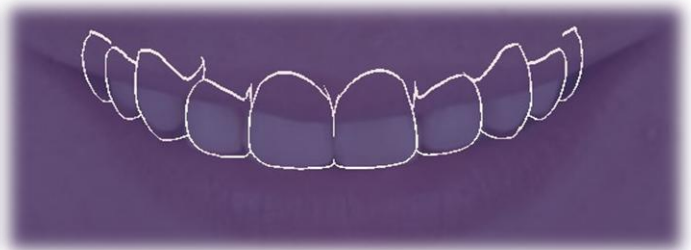

PLANEJAMENTOS DIGITAIS DE SORRISO



LAMINADOS CERÂMICOS



PROTOCOLOS EM ZIRCÔNIA