

Consultar Veículo



Atenção

As informações obtidas através de consulta a este site não servem como certidão de regularidade.

Dados informados

Código Renavam	00465632009
Placa	FBT8297
CPF/CNPJ	331.123.978-43

Dados do Veículo

Indicadores de Situação do Veículo

Placa Atual:	FBT8297
Código RENAVAM:	00465632009
CPF/CNPJ do Proprietário:	331.123.978-43
Nome do Proprietário:	ADRIANO MAX DA SILVA TEIXEIRA
Tipo:	AUTOMOVEL
Espécie:	PASSAGEIRO
Carroceria:	Não APLICAVEL
Categoria:	PARTICULAR
Combustível:	GASOLINA
Marca/Modelo:	I/JAC J3
Ano Fabricação:	2011
Ano Modelo:	2012
Cor:	VERMELHA
Lotação:	5
Capacidade de Carga:	0
Potência:	108
Cilindradas:	1332
CSVs emitidos (a partir de 2016):	Não há emissão do documento

Para obter detalhes das restrições ou informações adicionais procure o DETRAN do seu veículo.



Consultar Veículo



Atenção

As informações obtidas através de consulta a este site não servem como certidão de regularidade.

Dados informados

Código Renavam	00465632009
Placa	FBT8297
CPF/CNPJ	331.123.978-43

Dados do Veículo

Indicadores de Situação do Veículo

Restrição-1:	Não há
Restrição-2:	Não há
Restrição-3:	Não há
Restrição-4:	Não há
Existe ocorrência de roubo/furto ativa:	Não
Existe comunicação de venda ativa?	Não
Existe restrição judicial RENAJUD?	Não
Existe multa RENAINF?	Não
Existe recall?	Não
Ostenta placa novo padrão?	Não

Para obter detalhes das restrições ou informações adicionais procure o DETRAN do seu veículo.



MINISTÉRIO EXTRAORDINÁRIO DA SEGURANÇA PÚBLICA
DEPARTAMENTO DE POLÍCIA RODOVIÁRIA FEDERAL

NADA CONSTA

Certificamos que, até a presente data (20/7/2022), não constam débitos junto ao Departamento de Polícia Rodoviária Federal, para o veículo de placa FBT8297 e Renavam 00465632009. Observando-se que ao DPRF/MJ reserva-se o direito de cobrar qualquer débito apurado posteriormente.

Certidão expedida às 11:30:16 do dia 20/7/2022.

Código de controle da certidão:8981.9650.d395.1f5c

O FORNECIMENTO DESTE DOCUMENTO É GRATUITO



[Voltar](#)

Consulta de Multas

✘ Placa/RENAVAM sem informações no DNIT.

Placa

FBT8297

Renavam

00465632009

Continuar

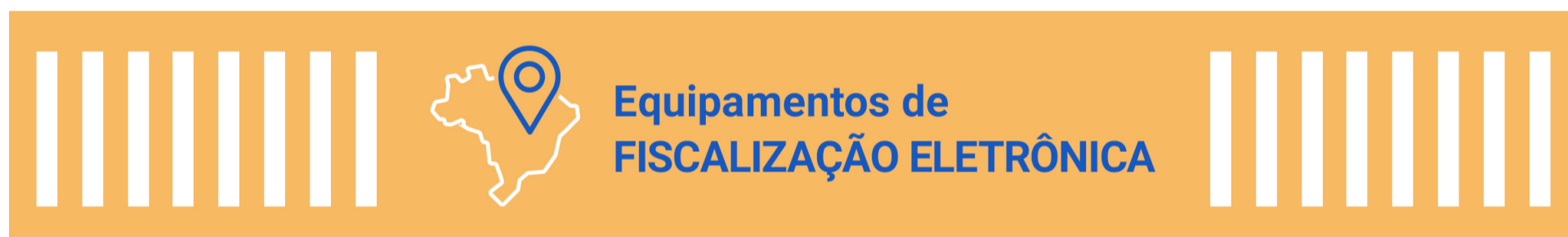

Modelos de Formulários

Defesa da Autuação
(Defesa Prévia)

Recurso contra Penalidade
de Multa

Indicação de Condutor
(Transferência de Pontuação)

Indicação do Responsável
(Excesso de Peso)

Restituição

Solicitação de Adv

Olá, eu sou a Denise!
Como posso te ajudar?



Editais de Publicações de
Notificações

CONTRAN

DENATRAN



Atendimento ao Cidadão

E-mail: multas@dnit.gov.br

Telefone: (61) 3315-4000 das 09h às 17h (segunda a sexta)



ORIENTAÇÕES

- Indicação do Condutor Infrator
- Indicação do Responsável pela Infração
- Solicitação de Advertência
- Defesa da Autuação
- Recurso
- Restituição
- Nada Consta

INFORMAÇÕES

- Equipamentos de Fiscalização
- Editais de Publicação de Notificações

LINKS EXTERNOS

- CONTRAN
- DENATRAN

REDES SOCIAIS

Olá, eu sou a Denise!
Como posso te ajudar?





PESQUISA DE DÉBITOS E RESTRIÇÕES

DE VEÍCULOS DE TERCEIROS

Dados do veículo

Placa: FBT8297

Renavam: 465632009



IPVA

IPVA: R\$ 869,83 - EM ATRASO - Em caso de dúvidas, consulte www.ipva.fazenda.sp.gov.br

Multas

Total: NADA CONSTA

Restrições

Restrição por bloqueio de furto/roubo: NADA CONSTA

Restrição administrativa: NADA CONSTA

Restrição tributária: NADA CONSTA

Restrição judiciária: NADA CONSTA

Restrição financeira: NADA CONSTA

Restrição por veículo guinchado: NADA CONSTA

Inspeção veicular

Inspeção GNV: NADA CONSTA

Licenciamento

Último licenciamento efetuado: exercício 2021

Status do licenciamento: em dia (o prazo máximo para licenciamento de veículos com final 7 é 31/10/2022)

Licenciamento digital

Acesso permitido: Sim

Esta pesquisa tem caráter informativo.

Dúvidas sobre o pagamento:

Para pagar seu licenciamento, multas, IPVA e DPVAT, basta informar o número do Renavam na [rede bancária credenciada](#). No Detran.SP não é gerado nenhum boleto e você não precisa levar nenhum papel para pagar seus débitos.

Dúvidas sobre débitos com a Secretaria da Fazenda do Estado de São Paulo, consulte www.ipva.fazenda.sp.gov.br.

Dúvidas sobre débitos do Seguro DPVAT, consulte <https://www.seguradoralider.com.br/Pages/informacoes-gerais-sobre-o-pagamento.aspx>



Não foram encontrados débitos para o Renavam informado.

Atenção: Apenas guias emitidas nesse site e pagas em banco credenciado, com os respectivos códigos de barras, são reconhecidas pelo sistema.

As informações sobre transações (programa de descontos da Lei 17.293/2020) estão disponíveis no site (www.dividaativa.pge.sp.gov.br/transacao).

A PGE alerta que não entra em contato com pessoas físicas ou jurídicas oferecendo serviços e boletos.

As solicitações de parcelamentos, transações e emissão de guias para pagamento de débitos da PGE são serviços gratuitos e devem ser feitos exclusivamente pelo interessado no site da dívida ativa da PGE (www.dividaativa.pge.sp.gov.br).

Emissão direta de Guias para liquidação de débitos

CDA CPF RENAVALM



Não sou um robô

reCAPTCHA
Privacidade - Termos

MOBILE

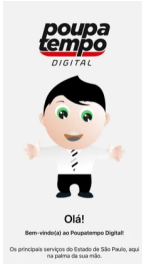

Acesse os serviços da Dívida Ativa através do aplicativo Poupatempo Digital, disponível em:

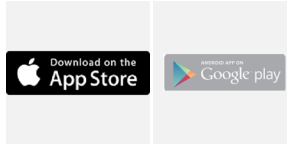

**OBSERVAÇÕES IMPORTANTES**

- 1) Proprietário, caso algum dado do veículo esteja incorreto, procure uma unidade do Detran para regularização.
 2) Não deixe de comunicar ao órgão de trânsito, no prazo de até 30 (trinta) dias:
 - o seu novo endereço, ainda que dentro do mesmo município;
 - a venda de seu veículo ou a transferência para a seguradora em caso de indenização.

Esta pesquisa tem caráter apenas informativo. **Não** é válida como certidão

VEÍCULO

Renavam: 00465632009	Espécie: PASSAGEIRO
Placa: FBT8297	Categoria: PARTICULAR
Marca / Modelo: I/JAC J3	Tipo: AUTOMOVEL
Faixa do IPVA: 1413020	Passageiros: 5
Ano de Fabricação: 2011	Carroceria: INEXISTENTE
Município: 748-1 Hortolândia	Último Licenciamento: 2021
Combustível: GASOLINA	

ATENÇÃO

O IPVA deverá ser pago na rede bancária autorizada, inclusive pela Internet, utilizando o código RENAVAM constante no Certificado de Registro e Licenciamento de Veículos - CRLV. A BAIXA DO IMPOSTO DE SEU VEÍCULO SERÁ IMEDIATA.

IPVA

- O pagamento do imposto em atraso estará sujeito aos acréscimos legais (multa e juros de mora conforme Lei nº 13.296/2008, artigo 28);
 - O não pagamento do imposto motivará a inclusão do débito no Cadastro Informativo de Créditos não Quitados de Órgãos e Entidades Estaduais (CADIN ESTADUAL) nos termos da Lei nº 12.799/2008.

(1) Base de Cálculo	R\$	17.088,00
(2) Alíquota		4,0 %
(3) IPVA Apurado (3) = (1)*(2)	R\$	683,52
(4) Crédito da Nota Fiscal Paulista		---
(5) IPVA devido (5)=(3)-(4)	R\$	683,52
(6) Pagamento efetuado	R\$	0,00
(7) Descontos e outros abatimentos		---
(8) Saldo (8)=(5)-(6)-(7)	R\$	683,52
(9) Acréscimos legais	R\$	186,31
(10) Valor a pagar (10)=(8)+(9)	R\$	869,83

ATENÇÃO: PARA VEÍCULOS COM IMUNIDADE, ISENÇÃO OU DISPENSA DE PAGAMENTO DE IPVA, A FUTURA TRANSFERÊNCIA DE PROPRIEDADE PODERÁ GERAR DÉBITO DE IPVA.

PAGAMENTO DE DÉBITOS

A opção pelo parcelamento do imposto condiciona-se ao recolhimento da 1ª parcela no prazo estabelecido e pelo valor correto. As parcelas devem ser recolhidas sucessivamente, observando-se os prazos de vencimento. Não será admitida a inversão das duas últimas parcelas. Pague na rede bancária autorizada com o código RENAVAM.

Modalidades disponíveis	Vencimento	(Pague na rede bancária autorizada com o código RENAVAM)	Valor
À vista com acréscimos	20/07/2022		R\$ 869,83

IPVA – DÉBITOS NÃO INSCRITOS

Exercício	(Pague na rede bancária autorizada com o código RENAVAM)	Valor
NADA CONSTA		R\$

IPVA – DÉBITOS INSCRITOS EM DÍVIDA ATIVA

A existência de débitos em dívida ativa impede o licenciamento ou a transferência do veículo.
 Para quitar os débitos, acesse www.dividaativa.pge.sp.gov.br (javascript:void window.open('http://www.dividaativa.pge.sp.gov.br/');) .

Exercício
NADA CONSTA

DPVAT

O valor informado é para pagamento integral do prêmio. Para mais informações acesse <http://www.seguradoralider.com.br/Pages/Saiba-como-pagar.aspx> (javascript:void window.open('http://www.seguradoralider.com.br/Pages/Saiba-como-pagar.aspx');) ou ligue para 4020-1596 (Regiões Metropolitanas) / 0800-022 12 04 (Outras Regiões).

Exercício	Valor
NADA CONSTA	

TAXAS

Estando recolhidos, pela rede bancária, todos os débitos necessários para a obtenção do serviço de licenciamento, o download e a impressão do CRLV estarão disponíveis no portal do Detran-SP, no aplicativo "CDT - Carteira Digital de Trânsito" do governo federal e ainda no portal de serviços do Senatran.

Licenciamento 2022

Mês de Vencimento		10/2022
(1) Taxa Devida	R\$	144,86
(2) Multa	R\$	0,00
(3) Juros	R\$	0,00
(4) Valor a Pagar (4)=(1)+(2)+(3)	R\$	144,86

MULTAS

Os valores correspondentes poderão ser alterados em razão de baixas por pagamento ou cadastramento de novas multas.

NADA CONSTA

Órgão	Quantidade	Valor

Total de Débitos

R\$ 1.014,69

OUTRAS INFORMAÇÕES**TAXA DE LICENCIAMENTO**

O vencimento normal da Taxa de Licenciamento varia de acordo com o escalonamento fixado pelo Detran. Consulte o site www.detran.sp.gov.br (`javascript:void window.open('http://www.detran.sp.gov.br');`).

LICENCIAMENTO ANTECIPADO

O pagamento da Taxa de Licenciamento do exercício corrente somente poderá ser antecipado e efetuado junto com o IPVA desde que tenham sido recolhidos todos os débitos existentes referentes ao licenciamento do exercício anterior, IPVA, seguro DPVAT integral e multas de trânsito. A antecipação do licenciamento será permitida quando não houver restrições administrativas (tais como gravames, falta de inspeção veicular quando exigida, medida judicial, entre outras) no cadastro do Detran-SP.

A opção pelo licenciamento antecipado pode ser feita até a data do vencimento da quinta parcela do IPVA.

Após o pagamento da taxa de licenciamento no sistema bancário, o download e a impressão do CRLV estarão disponíveis no portal do Detran.SP, no aplicativo "CDT - Carteira Digital de Trânsito" do governo federal e ainda no portal de serviços do Senatran.

CENTRAL DE ATENDIMENTO - IPVA

0800-0170110 (exclusivo para telefone fixo)

(11)2450-6810 (exclusivo para telefone móvel)

Nossa estrutura de atendimento telefônico atua em duas modalidades:

- Atendimento humano: de segunda a sexta-feira das 8 às 19 horas;
- Atendimento eletrônico: disponibiliza informações 24 horas, inclusive aos sábados, domingos e feriados.

Correio Eletrônico: clique [aqui](https://portal.fazenda.sp.gov.br/Paginas/Correio-Eletronico.aspx) (`javascript:void window.open('https://portal.fazenda.sp.gov.br/Paginas/Correio-Eletronico.aspx');`).

Voltar

Imprimir