



[Início](#) » [Veículos](#) » Débitos e restrições do veículo que deseja adquirir

# PESQUISA DE DÉBITOS E RESTRIÇÕES DE VEÍCULOS DE TERCEIROS - LAUDO



## Dados do veículo

**Placa:** EUP3276

**Renavam:** 325252890

## IPVA

**IPVA:** R\$ 674,49 - EM ATRASO - Em caso de dúvidas, consulte [www.ipva.fazenda.sp.gov.br](http://www.ipva.fazenda.sp.gov.br)

## Multas

**Total:** NADA CONSTA

## Restrições

**Restrição por bloqueio de furto/roubo:**

NADA CONSTA

**Restrição administrativa:** NADA CONSTA

**Restrição tributária:** NADA CONSTA

**Restrição judiciária:** NADA CONSTA

**Restrição financeira:** NADA CONSTA

**Restrição por veículo guinchado:** NADA CONSTA

## Inspeção veicular

**Inspeção GNV:** NADA CONSTA

## Licenciamento

**Último licenciamento efetuado:** exercício 2022

**Status do licenciamento:** em dia (prazo para licenciamento vencerá no próximo ano).

## Licenciamento digital

**Acesso permitido:** Não [+ mais informação](#)

Esta pesquisa tem caráter informativo.

## Dúvidas sobre o pagamento:

Para pagar seu licenciamento, multas, IPVA e DPVAT, basta informar o número do Renavam na [rede bancária credenciada](#).

No Detran-SP não é gerado nenhum boleto e você não precisa levar nenhum papel para pagar seus débitos.

**Dúvidas sobre débitos com a Secretaria da Fazenda do Estado de São Paulo**, consulte [www.ipva.fazenda.sp.gov.br](http://www.ipva.fazenda.sp.gov.br).

**Dúvidas sobre débitos do Seguro DPVAT**, consulte <https://www.seguradoralider.com.br/Pages/Informacoes-gerais-sobre-o-pagamento.aspx>

Voltar

Imprimir

**[O Detran](#) | [Parceiros](#) | [Transparência](#) | [Atendimento](#) | [Dúvidas frequentes](#)**



**Ouvidoria**

**Transparência**

**SIC**



Não foram encontrados débitos para o Renavam informado.

**Atenção: Apenas guias emitidas nesse site e pagas em banco credenciado, com os respectivos códigos de barras, são reconhecidas pelo sistema.**

**As informações sobre transações ( programa de descontos da Lei 17.293/2020 ) estão disponíveis no site ([www.dividaativa.pge.sp.gov.br/transacao](http://www.dividaativa.pge.sp.gov.br/transacao)).**

**A PGE alerta que não entra em contato com pessoas físicas ou jurídicas oferecendo serviços e boletos.**

**As solicitações de parcelamentos, transações e emissão de guias para pagamento de débitos da PGE são serviços gratuitos e devem ser feitos exclusivamente pelo interessado no site da dívida ativa da PGE ([www.dividaativa.pge.sp.gov.br](http://www.dividaativa.pge.sp.gov.br)).**

#### Emissão direta de Guias para liquidação de débitos

CDA  CPF  RENAAM



Não sou um robô

reCAPTCHA

[Privacidade](#) - [Termos de Utilização](#)

#### MOBILE

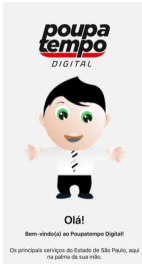

Acesse os serviços da Dívida Ativa através do aplicativo Poupatempo Digital, disponível em:



## Débitos vinculados ao veículo

Data da Consulta: 14/04/2022 09:36



## OBSERVAÇÕES IMPORTANTES

- Proprietário, caso algum dado do veículo esteja incorreto, procure uma unidade do Detran para regularização.
- Não deixe de comunicar ao órgão de trânsito, no prazo de até 30 (trinta) dias:
  - o seu novo endereço, ainda que dentro do mesmo município;
  - a venda de seu veículo ou a transferência para a seguradora em caso de indenização.

Esta pesquisa tem caráter apenas informativo. **Não** é válida como certidão

## VEÍCULO

Renavam: 00325252890	Espécie: PASSAGEIRO
Placa: EUP3276	Categoria: PARTICULAR
Marca / Modelo: I/NISSAN TIIDA 18SL FLEX	Tipo: AUTOMOVEL
Faixa do IPVA: 1412450	Passageiros: 5
Ano de Fabricação: 2011	Carroceria: INEXISTENTE
Município: 100-4 São Paulo	Último Licenciamento: 2021
Combustível: ALCOOL/GASOLINA	

## ATENÇÃO

O IPVA deverá ser pago na rede bancária autorizada, inclusive pela Internet, utilizando o código RENAVAM constante no Certificado de Registro e Licenciamento de Veículos - CRLV. A BAIXA DO IMPOSTO DE SEU VEÍCULO SERÁ IMEDIATA.

## IPVA

- O pagamento do imposto em atraso estará sujeito aos acréscimos legais (multa e juros de mora conforme Lei nº 13.296/2008, artigo 28);  
 - O não pagamento do imposto motivará a inclusão do débito no Cadastro Informativo de Créditos não Quitados de Órgãos e Entidades Estaduais (CADIN ESTADUAL) nos termos da Lei nº 12.799/2008.

(1) Base de Cálculo	R\$	29.584,00
(2) Alíquota		4,0 %
(3) IPVA Apurado (3) = (1)*(2)	R\$	1.183,36
(4) Crédito da Nota Fiscal Paulista		---
(5) IPVA devido (5)=(3)-(4)	R\$	1.183,36
(6) Pagamento efetuado	R\$	1.124,14
(7) Descontos e outros abatimentos	R\$	59,22
(8) Saldo (8)=(5)-(6)-(7)	R\$	0,00
(9) Acréscimos legais		---
(10) Valor a pagar (10)=(8)+(9)	R\$	0,00

**ATENÇÃO: PARA VEÍCULOS COM IMUNIDADE, ISENÇÃO OU DISPENSA DE PAGAMENTO DE IPVA, A FUTURA TRANSFERÊNCIA DE PROPRIEDADE PODERÁ GERAR DÉBITO DE IPVA.**

## IPVA – DÉBITOS NÃO INSCRITOS

Exercício	(Pague na rede bancária autorizada com o código RENAVAM)	Valor
NADA CONSTA		R\$

## IPVA – DÉBITOS INSCRITOS EM DÍVIDA ATIVA

A existência de débitos em dívida ativa impede o licenciamento ou a transferência do veículo.  
 Para quitar os débitos, acesse [www.dividaativa.pge.sp.gov.br](http://www.dividaativa.pge.sp.gov.br) (javascript:void window.open('http://www.dividaativa.pge.sp.gov.br/');) .

Exercício	Valor
NADA CONSTA	

## DPVAT

O valor informado é para pagamento integral do prêmio. Para mais informações acesse <http://www.seguradoralider.com.br/Pages/Saiba-como-pagar.aspx> (javascript:void window.open('http://www.seguradoralider.com.br/Pages/Saiba-como-pagar.aspx')); ou ligue para 4020-1596 (Regiões Metropolitanas) / 0800-022 12 04 (Outras Regiões).

Exercício	Valor
NADA CONSTA	

## TAXAS

Estando recolhidos, pela rede bancária, todos os débitos necessários para a obtenção do serviço de licenciamento, o download e a impressão do CRLV estarão disponíveis no portal do Detran-SP, no aplicativo "CDT - Carteira Digital de Trânsito" do governo federal e ainda no portal de serviços do Senatran.

Licenciamento 2022		
Mês de Vencimento		08/2022
(1) Taxa Devida	R\$	144,86
(2) Multa	R\$	0,00
(3) Juros	R\$	0,00
(4) Valor a Pagar (4)=(1)+(2)+(3)	R\$	144,86

## MULTAS

Os valores correspondentes poderão ser alterados em razão de baixas por pagamento ou cadastramento de novas multas.

NADA CONSTA

Órgão	Quantidade	Valor
-------	------------	-------

Total de Débitos

R\$

144,86

#### OUTRAS INFORMAÇÕES

##### TAXA DE LICENCIAMENTO

O vencimento normal da Taxa de Licenciamento varia de acordo com o escalonamento fixado pelo Detran. Consulte o site [www.detran.sp.gov.br](http://www.detran.sp.gov.br) (`javascript:void window.open('http://www.detran.sp.gov.br');`).

##### LICENCIAMENTO ANTECIPADO

O pagamento da Taxa de Licenciamento do exercício corrente somente poderá ser antecipado e efetuado junto com o IPVA desde que tenham sido recolhidos todos os débitos existentes referentes ao licenciamento do exercício anterior, IPVA, seguro DPVAT integral e multas de trânsito. A antecipação do licenciamento será permitida quando não houver restrições administrativas (tais como gravames, falta de inspeção veicular quando exigida, medida judicial, entre outras) no cadastro do Detran-SP.

A opção pelo licenciamento antecipado pode ser feita até a data do vencimento da quinta parcela do IPVA.

Após o pagamento da taxa de licenciamento no sistema bancário, o download e a impressão do CRLV estarão disponíveis no portal do Detran.SP, no aplicativo "CDT - Carteira Digital de Trânsito" do governo federal e ainda no portal de serviços do Senatran.

##### CENTRAL DE ATENDIMENTO - IPVA

0800-0170110 (exclusivo para telefone fixo)

(11)2450-6810 (exclusivo para telefone móvel)

Nossa estrutura de atendimento telefônico atua em duas modalidades:

- Atendimento humano: de segunda a sexta-feira das 8 às 19 horas;
- Atendimento eletrônico: disponibiliza informações 24 horas, inclusive aos sábados, domingos e feriados.

Correio Eletrônico: clique [aqui](https://portal.fazenda.sp.gov.br/Paginas/Correio-Eletronico.aspx) (`javascript:void window.open('https://portal.fazenda.sp.gov.br/Paginas/Correio-Eletronico.aspx');`).

Voltar

# Consultar Veículo

**Atenção**

As informações obtidas através de consulta a este site não servem como certidão de regularidade.

## Dados informados

Código Renavam	00325252890
Placa	EUP3276
CPF/CNPJ	213.432.718-94

**Dados do Veículo****Indicadores de Situação do Veículo**

Placa Atual:	EUP3276
Código RENAAM:	00325252890
CPF/CNPJ do Proprietário:	213.432.718-94
Nome do Proprietário:	MAURO PEREIRA WATANABE
Tipo:	AUTOMOVEL
Espécie:	PASSAGEIRO
Carroceria:	Não APLICAVEL
Categoria:	PARTICULAR
Combustível:	ALCOOL/GASOLINA
Marca/Modelo:	I/NISSAN TIIDA 18SL FLEX
Ano Fabricação:	2011
Ano Modelo:	2012
Cor:	CINZA
Lotação:	5
Capacidade de Carga:	0
Potência:	126
Cilindradas:	1798
CSVs emitidos (a partir de 2016):	Não há emissão do documento

Para obter detalhes das restrições ou informações adicionais procure o DETRAN do seu veículo.





# Consultar Veículo



## Atenção

As informações obtidas através de consulta a este site não servem como certidão de regularidade.

## Dados informados

Código Renavam	00325252890
Placa	EUP3276
CPF/CNPJ	213.432.718-94



### Dados do Veículo      Indicadores de Situação do Veículo

Restrição-1:	Não há
Restrição-2:	Não há
Restrição-3:	Não há
Restrição-4:	Não há
Existe ocorrência de roubo/furto ativa:	Não
Existe comunicação de venda ativa?	Não
Existe restrição judicial RENAJUD?	Não
Existe multa RENAINF?	Não
Existe recall?	Não
Ostenta placa novo padrão?	Não

Para obter detalhes das restrições ou informações adicionais procure o DETRAN do seu veículo.



**MINISTÉRIO EXTRAORDINÁRIO DA SEGURANÇA PÚBLICA  
DEPARTAMENTO DE POLÍCIA RODOVIÁRIA FEDERAL**

**NADA CONSTA**

Certificamos que, até a presente data (14/4/2022), não constam débitos junto ao Departamento de Polícia Rodoviária Federal, para o veículo de placa EUP3276 e Renavam 00325252890. Observando-se que ao DPRF/MJ reserva-se o direito de cobrar qualquer débito apurado posteriormente.

Certidão expedida às 9:38:7 do dia 14/4/2022.

Código de controle da certidão:211b.8a46.612a.b794

O FORNECIMENTO DESTE DOCUMENTO É GRATUITO



[Voltar](#)

---

## Consulta de Multas

✘ Placa/RENAVAM sem informações no DNIT.

Placa

Renavam

Continuar

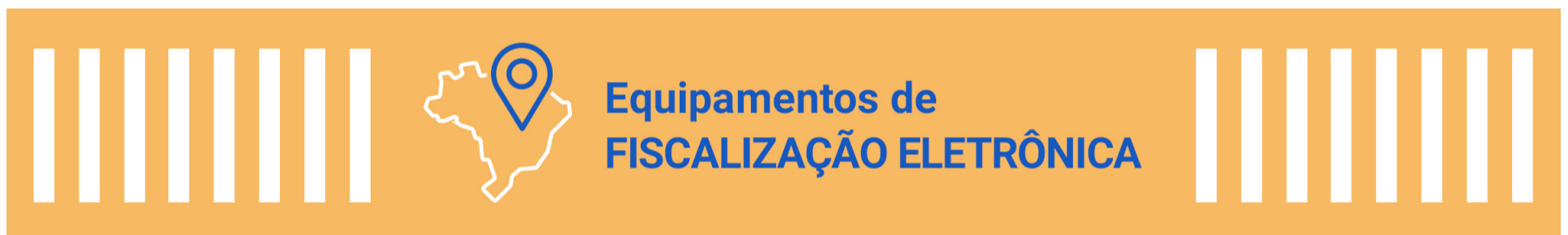

## Sobre o Portal de Multas

Portal de Multas do DNIT - Vídeo 1





## Modelos de Formulários

**Defesa da Autuação  
(Defesa Prévia)**

**Recurso contra Penalidade  
de Multa**

**Indicação de Condutor  
(Transferência de Pontuação)**

**Indicação do Responsável  
(Excesso de Peso)**

**Restituição**

**Solicitação de Advertência**

**Solicitação de Baixa de Auto  
de Infração por Prescrição**

**Editais de Publicações de  
Notificações**

**CONTRAN**

**DENATRAN**



## Atendimento ao Cidadão

**E-mail:** [multas@dnit.gov.br](mailto:multas@dnit.gov.br)

**Telefone:** (61) 3315-4000 das 09h às 17h (segunda a sexta)



### ORIENTAÇÕES

[Indicação do Condutor Infrator](#)  
[Indicação do Responsável pela Infração](#)  
[Solicitação de Advertência](#)  
[Defesa da Autuação](#)  
[Recurso](#)  
[Restituição](#)  
[Nada Consta](#)

### INFORMAÇÕES

[Equipamentos de Fiscalização](#)  
[Editais de Publicação de Notificações](#)

### LINKS EXTERNOS

[CONTRAN](#)  
[DENATRAN](#)

### REDES SOCIAIS



Desenvolvido por [LabTrans/UFSC](#)