

## Consulta de Multas

✘ Placa/RENAVAM sem informações no DNIT.

Placa

DWM7255

Renavam

929575261

Continuar

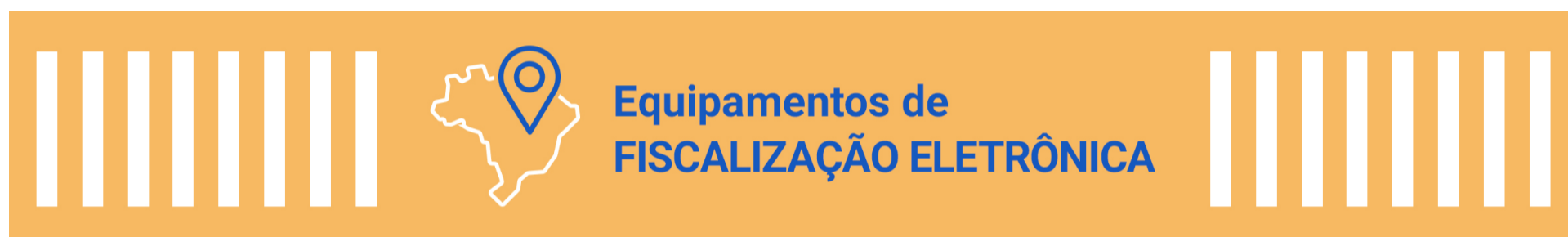

## Modelos de Formulários

Defesa da Autuação  
(Defesa Prévia)

Recurso contra Penalidade  
de Multa

Indicação de Conductor  
(Transferência de P

Olá, eu sou a Denise!  
Como posso te ajudar?



Indicação do Responsável

## Solicitação de Baixa de Auto de Infração por Prescrição

Editais de Publicações de Notificações

CONTRAN

SENATRAM



## Atendimento ao Cidadão

E-mail: [multas@dnit.gov.br](mailto:multas@dnit.gov.br)

Telefone: (61) 3315-4000 das 09h às 17h (segunda a sexta)

### ORIENTAÇÕES

- Indicação do Condutor Infrator
- Indicação do Responsável pela Infração
- Solicitação de Advertência
- Defesa da Autuação
- Recurso
- Restituição
- Nada Consta

### INFORMAÇÕES

- Equipamentos de Fiscalização
- Editais de Publicação de Notificações

### LINKS EXTERNOS

- CONTRAN
- SENATRAM

Olá, eu sou a Denise!  
Como posso te ajudar?



Desenvolvido por LabTrans/UFSC

Olá, eu sou a Denise!  
Como posso te ajudar?



**OBSERVAÇÕES IMPORTANTES**

- 1) Proprietário, caso algum dado do veículo esteja incorreto, procure uma unidade do Detran para regularização.  
 2) Não deixe de comunicar ao órgão de trânsito, no prazo de até 30 (trinta) dias:  
 - o seu novo endereço, ainda que dentro do mesmo município;  
 - a venda de seu veículo ou a transferência para a seguradora em caso de indenização.

Esta pesquisa tem caráter apenas informativo. **Não** é válida como certidão

**VEÍCULO**

Renavam: 00929575261	Espécie: PASSAGEIRO
Placa: DWM7255	Categoria: PARTICULAR
Marca / Modelo: I/FORD FUSION	Tipo: AUTOMOVEL
Faixa do IPVA: 1083900	Passageiros: 5
Ano de Fabricação: 2007	Carroceria: INEXISTENTE
Município: 401-7 Jaú	Último Licenciamento: 2022
Combustível: GASOLINA	

**ATENÇÃO**

O IPVA deverá ser pago na rede bancária autorizada, inclusive pela Internet, utilizando o código RENAVAM constante no Certificado de Registro e Licenciamento de Veículos - CRLV. A BAIXA DO IMPOSTO DE SEU VEÍCULO SERÁ IMEDIATA.

**IPVA**

- O pagamento do imposto em atraso estará sujeito aos acréscimos legais (multa e juros de mora conforme Lei nº 13.296/2008, artigo 28);  
 - O não pagamento do imposto motivará a inclusão do débito no Cadastro Informativo de Créditos não Quitados de Órgãos e Entidades Estaduais (CADIN ESTADUAL) nos termos da Lei nº 12.799/2008.

(1) Base de Cálculo	R\$	25.188,00
(2) Alíquota		4,0 %
(3) IPVA Apurado (3) = (1)*(2)	R\$	1.007,52
(4) Crédito da Nota Fiscal Paulista		---
(5) IPVA devido (5)=(3)-(4)	R\$	1.007,52
(6) Pagamento efetuado	R\$	957,10
(7) Descontos e outros abatimentos	R\$	50,42
(8) Saldo (8)=(5)-(6)-(7)	R\$	0,00
(9) Acréscimos legais		---
(10) Valor a pagar (10)=(8)+(9)	R\$	0,00

**ATENÇÃO: PARA VEÍCULOS COM IMUNIDADE, ISENÇÃO OU DISPENSA DE PAGAMENTO DE IPVA, A FUTURA TRANSFERÊNCIA DE PROPRIEDADE PODERÁ GERAR DÉBITO DE IPVA.**

**IPVA – DÉBITOS NÃO INSCRITOS**

Exercício	(Pague na rede bancária autorizada com o código RENAVAM)	Valor
NADA CONSTA		R\$

**IPVA – DÉBITOS INSCRITOS EM DÍVIDA ATIVA**

A existência de débitos em dívida ativa impede o licenciamento ou a transferência do veículo.  
 Para quitar os débitos, acesse [www.dividaativa.pge.sp.gov.br](http://www.dividaativa.pge.sp.gov.br) (javascript:void window.open('http://www.dividaativa.pge.sp.gov.br');) .

Exercício
NADA CONSTA

**DPVAT**

O valor informado é para pagamento integral do prêmio. Para mais informações acesse <http://www.seguradoralider.com.br/Pages/Saiba-como-pagar.aspx> (javascript:void window.open('http://www.seguradoralider.com.br/Pages/Saiba-como-pagar.aspx');) ou ligue para 4020-1596 (Regiões Metropolitanas) / 0800-022 12 04 (Outras Regiões).

Exercício	Valor
NADA CONSTA	

**TAXAS**

Estando recolhidos, pela rede bancária, todos os débitos necessários para a obtenção do serviço de licenciamento, o download e a impressão do CRLV estarão disponíveis no portal do Detran-SP, no aplicativo "CDT - Carteira Digital de Trânsito" do governo federal e ainda no portal de serviços do Senatran.

Tipo
NADA CONSTA

**MULTAS**

Os valores correspondentes poderão ser alterados em razão de baixas por pagamento ou cadastramento de novas multas.

Órgão	Quantidade	Valor
NADA CONSTA		

## OUTRAS INFORMAÇÕES

**TAXA DE LICENCIAMENTO**

O vencimento normal da Taxa de Licenciamento varia de acordo com o escalonamento fixado pelo Detran. Consulte o site [www.detran.sp.gov.br](http://www.detran.sp.gov.br) (`javascript:void window.open('http://www.detran.sp.gov.br');`).

**LICENCIAMENTO ANTECIPADO**

O pagamento da Taxa de Licenciamento do exercício corrente somente poderá ser antecipado e efetuado junto com o IPVA desde que tenham sido recolhidos todos os débitos existentes referentes ao licenciamento do exercício anterior, IPVA, seguro DPVAT integral e multas de trânsito. A antecipação do licenciamento será permitida quando não houver restrições administrativas (tais como gravames, falta de inspeção veicular quando exigida, medida judicial, entre outras) no cadastro do Detran-SP.

A opção pelo licenciamento antecipado pode ser feita até a data do vencimento da quinta parcela do IPVA.

Após o pagamento da taxa de licenciamento no sistema bancário, o download e a impressão do CRLV estarão disponíveis no portal do Detran.SP, no aplicativo "CDT - Carteira Digital de Trânsito" do governo federal e ainda no portal de serviços do Senatran.

**CENTRAL DE ATENDIMENTO - IPVA**

0800-0170110 (exclusivo para telefone fixo)

(11)2450-6810 (exclusivo para telefone móvel)

Nossa estrutura de atendimento telefônico atua em duas modalidades:

- Atendimento humano: de segunda a sexta-feira das 8 às 19 horas;
- Atendimento eletrônico: disponibiliza informações 24 horas, inclusive aos sábados, domingos e feriados.

Correio Eletrônico: clique [aqui](https://portal.fazenda.sp.gov.br/Paginas/Correio-Eletronico.aspx) (`javascript:void window.open('https://portal.fazenda.sp.gov.br/Paginas/Correio-Eletronico.aspx');`).

[Voltar](#)[Imprimir](#)

Não foram encontrados débitos para o Renavam informado.

**Atenção: Apenas guias emitidas nesse site e pagas em banco credenciado, com os respectivos códigos de barras, são reconhecidas pelo sistema.**

**As informações sobre transações ( programa de descontos da Lei 17.293/2020 ) estão disponíveis no site ([www.dividaativa.pge.sp.gov.br/transacao](http://www.dividaativa.pge.sp.gov.br/transacao)).**

**A PGE alerta que não entra em contato com pessoas físicas ou jurídicas oferecendo serviços e boletos.**

**As solicitações de parcelamentos, transações e emissão de guias para pagamento de débitos da PGE são serviços gratuitos e devem ser feitos exclusivamente pelo interessado no site da dívida ativa da PGE ([www.dividaativa.pge.sp.gov.br](http://www.dividaativa.pge.sp.gov.br)).**

#### Emissão direta de Guias para liquidação de débitos

CDA  CPF  RENAAM

Não sou um robô

reCAPTCHA  
Privacidade - Termos

#### MOBILE

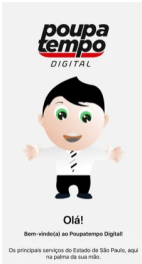

Acesse os serviços da Dívida Ativa através do aplicativo Poupatempo Digital, disponível em:

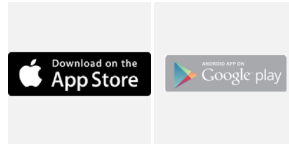



GOVERNO DO ESTADO  
DE SÃO PAULO  
DETRAN-SP

Em atendimento à legislação eleitoral, os demais conteúdos deste site ficarão indisponíveis de 2 de junho de 2022 até o final da eleição estadual em São Paulo.

# PESQUISA DE DÉBITOS E RESTRIÇÕES

## DE VEÍCULOS DE TERCEIROS

### Dados do veículo

Placa: DWM7255

Renavam: 929575261



### IPVA

IPVA: NADA CONSTA - PAGO - Em caso de dúvidas, consulte [www.ipva.fazenda.sp.gov.br](http://www.ipva.fazenda.sp.gov.br)

### Multas

Total: NADA CONSTA

### Restrições

Restrição por bloqueio de furto/roubo: NADA CONSTA

Restrição administrativa: NADA CONSTA

Restrição tributária: NADA CONSTA

Restrição judiciária: NADA CONSTA

Restrição financeira: NADA CONSTA

Restrição por veículo guinchado: NADA CONSTA

### Inspeção veicular

Inspeção GNV: NADA CONSTA

### Licenciamento

Último licenciamento efetuado: exercício 2022

Status do licenciamento: em dia (prazo para licenciamento vencerá no próximo ano).

### Licenciamento digital

Acesso permitido: Sim

Esta pesquisa tem caráter informativo.

#### Dúvidas sobre o pagamento:

Para pagar seu licenciamento, multas, IPVA e DPVAT, basta informar o número do Renavam na [rede bancária credenciada](#).

No Detran.SP não é gerado nenhum boleto e você não precisa levar nenhum papel para pagar seus débitos.

**Dúvidas sobre débitos com a Secretaria da Fazenda do Estado de São Paulo**, consulte [www.ipva.fazenda.sp.gov.br](http://www.ipva.fazenda.sp.gov.br).

**Dúvidas sobre débitos do Seguro DPVAT**, consulte <https://www.seguradoralider.com.br/Pages/informacoes-gerais-sobre-o-pagamento.aspx>

Voltar

Imprimir

[O Detran](#) | [Parceiros](#) | [Transparência](#) | [Atendimento](#) | [Dúvidas frequentes](#)





Em atendimento à legislação eleitoral, os demais conteúdos deste site ficarão indisponíveis de 2 de julho de 2022 até o final da eleição estadual em São Paulo.

## VERIFICAÇÃO DE FURTO / ROUBO DE VEÍCULO

Dados do veículo		
Placa: DWM7255	Marca: I/FORD FUSION	Cor: PRETA
Ano fabricação: 2007	Ano modelo: 2007	Situação: <b>✓Regular</b>



Consulta realizada em 15/09/2022 09:40:14 na base do Detran do Estado de São Paulo.

Esta pesquisa tem caráter informativo.

Informação inserida pela Policia Civil através do Boletim de Ocorrência

[Voltar](#)

[O Detran](#) | [Parceiros](#) | [Transparência](#) | [Atendimento](#) | [Dúvidas frequentes](#)