

Consultar Veículo



Atenção

As informações obtidas através de consulta a este site não servem como certidão de regularidade.

Dados informados

Código Renavam	00998349550
Placa	OVC2543
CPF/CNPJ	658.644.258-34

Dados do Veículo

Indicadores de Situação do Veículo

Placa Atual:	OVC2543
Código RENAAM:	00998349550
CPF/CNPJ do Proprietário:	658.644.258-34
Nome do Proprietário:	JOAO BARBOSA
Tipo:	AUTOMOVEL
Espécie:	PASSAGEIRO
Carroceria:	NÃO APLICAVEL
Categoria:	PARTICULAR
Combustível:	ALCOOL/GASOLINA
Marca/Modelo:	VW/NOVO GOL 1.0
Ano Fabricação:	2014
Ano Modelo:	2014
Cor:	VERMELHA
Lotação:	5
Capacidade de Carga:	0
Potência:	76
Cilindradas:	999
CSVs emitidos (a partir de 2016):	Não há emissão do documento



Para obter detalhes das restrições ou informações adicionais procure o DETRAN do seu veículo.



[Página inicial](#) > [Veículos](#) > [Licenciamento/infrações](#)

LICENCIAMENTO/INFRAÇÕES

Informações
geraisDébitos
anteriores

Licenciamento

Infrações

Situação do
CRLVe

Informações sobre débitos anteriores

DESCRIÇÃO	DÉBITOS ANTERIORES	2022	2023	2024	VALOR R\$
Licenciamento	R\$0,00	R\$0,00	R\$0,00	R\$0,00	R\$0,00
Seguro				R\$0,00	R\$0,00
IPVA	R\$0,00	R\$0,00	R\$0,00	R\$0,00	R\$0,00
Valor total à pagar					R\$0,00

[Exibir valores atualizados](#)

Os valores podem sofrer alterações em função da incidência de encargos e da data de execução do pagamento.

Para consultar se o seu RENAVAM está NOTIFICADO em decorrência de DÉBITOS DE EXERCÍCIOS ANTERIORES, acesse o site da [Secretaria da Fazenda do Estado da Bahia](#) e siga as opções: INSPETORIA ELETRÔNICA > IPVA > RELAÇÃO DE NOTIFICADOS > CONSULTE SEU RENAVAM > Consultar por: (escolha entre CPF, CNPJ ou RENAVAM (somente números) > EXIBIR

Para emissão do DAE de pagamento, siga as instruções do site da Secretaria da Fazenda do Estado da Bahia.



[← Voltar ao início](#)

Departamento Estadual de Trânsito da Bahia

71 4020-5353 (SAC) ou 0800-284-0011 (Ouvidoria Geral do ESTADO)

Av.Ulysses Guimarães, 3386, Edf. Multicab Empresarial - Sussuarana
CEP: 41.213-000 - Salvador - Bahia - Brasil

[Ouvidoria Geral](#)



Consultar Veículo



Atenção

As informações obtidas através de consulta a este site não servem como certidão de regularidade.

Dados informados

Código Renavam	00998349550
Placa	OVC2543
CPF/CNPJ	658.644.258-34

Dados do Veículo

Indicadores de Situação do Veículo

Restrição-1:	Não há
Restrição-2:	Não há
Restrição-3:	Não há
Restrição-4:	Não há
Existe ocorrência de roubo/furto ativa:	Não
Existe comunicação de venda ativa?	Não
Existe restrição judicial RENAJUD?	Não
Existe multa RENAINF?	Não
Existe recall?	Não
Ostenta placa novo padrão? 	Não
Existe restrição PGFN?	Não



Para obter detalhes das restrições ou informações adicionais procure o DETRAN do seu veículo.





[Página inicial](#) > [Veículos](#) > [Licenciamento/infrações](#)

LICENCIAMENTO/INFRAÇÕES

Informações
gerais

Débitos
anteriores

Licenciamento

Infrações

Situação do
CRLVe

Informações gerais

Proprietário:

JOAO BARBOSA

Placa:

OVC2543

RENAVAM:

998349550

Chassi:

9BWAA45U4ET204686

Marca/Modelo:

VW/NOVO GOL 1.0

Cor:

VERMELHA

Ano modelo/fabricação:

2014/2014





[← Voltar ao início](#)

Departamento Estadual de Trânsito da Bahia

71 4020-5353 (SAC) ou 0800-284-0011 (Ouvidoria Geral do ESTADO)

Av. Ulysses Guimarães, 3386, Edf. Multicab Empresarial - Sussuarana
CEP: 41.213-000 - Salvador - Bahia - Brasil

[Ouvidoria Geral](#)





[Página inicial](#) > [Veículos](#) > [Licenciamento/infrações](#)

LICENCIAMENTO/INFRAÇÕES

Informações gerais

Débitos anteriores

Licenciamento

Infrações

Situação do CRLVe

Infrações

Multas à pagar:

ORGÃO AUTUADOR	DESCRIÇÃO	LOCAL	DATA	SITUAÇÃO	VALOR R\$
----------------	-----------	-------	------	----------	-----------

Nenhuma infração encontrada



Infrações em tramitação:

ORGÃO AUTUADOR	DESCRIÇÃO	LOCAL	DATA	SITUAÇÃO	VALOR R\$
----------------	-----------	-------	------	----------	-----------

Nenhuma infração encontrada

[← Voltar](#)

[← Voltar ao início](#)



Av.Ulysses Guimarães, 3386, Edf. Multicab Empresarial – Sussuarana
CEP: 41.213-000 – Salvador – Bahia – Brasil

[Ouvidoria Geral](#)





[Página inicial](#) > [Veículos](#) > [Licenciamento/infrações](#)

LICENCIAMENTO/INFRAÇÕES

Informações gerais	Débitos anteriores	Licenciamento				Infrações	Situação do CRLVe
Licenciamento - 2025							
DESCRIÇÃO	COTA 1	COTA 2	COTA 3	COTA 4	COTA 5		
DATAS COTAS	29/04/2025	28/05/2025	27/06/2025	30/07/2025	28/08/2025		28/08/2025
Licenciamento atual							R
Seguro obrigatório							F
IPVA atual	R\$0,00	R\$0,00	R\$141,53	R\$141,53	R\$141,53		R\$
Valor total de multas à pagar							F
Valor total dos débitos							R\$

[Exibir valores atualizados](#)



[← Voltar ao início](#)

Departamento Estadual de Trânsito da Bahia

71 4020-5353 (SAC) ou 0800-284-0011 (Ouvidoria Geral do ESTADO)

Av.Ulysses Guimarães, 3386, Edf. Multicab Empresarial - Sussuarana
CEP: 41.213-000 - Salvador - Bahia - Brasil

[Ouvidoria Geral](#)



Placa	Licenciado no Exterior	Renavam
OVC2543	Não	00998349550

! Nenhum registro encontrado para os parâmetros informados.

Complemente sua pesquisa, para autuações recentes clique [aqui](#)

Autuações realizadas pelo DNIT por Veículo

Número do Auto

Ordenar por mais antigos

Auto de Infração:

GO03138591

Descrição:

Velocidade superior em até 20%

Veículo: **OVC2543 / BA**

Situação: **ENCERRADO**

Data e Hora: **01/08/2015 às 07h42min**

Amparo e Gravidade: **Art. 218, I / Média - 4 pontos**

Local: **BR116 KM 418,350**

Desc. 40% SNE: **Não**

Município: **FEIRA DE SANTANA / BA**

Valor Original: **R\$ 85,13 (PAGO)**

Infração de Veículo

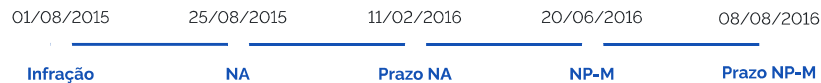

Auto de Infração:

GO03461243

Descrição:

Velocidade superior em até 20%

Veículo: **OVC2543 / BA**

Situação: **ENCERRADO**

Data e Hora: **07/02/2016 às 15h38min**

Amparo e Gravidade: **Art. 218, I / Média - 4 pontos**

Local: **BR116 KM 418,350**

Desc. 40% SNE: **Não**

Município: **FEIRA DE SANTANA / BA**

Valor Original: **R\$ 85,13 (PAGO)**

Infração de Veículo

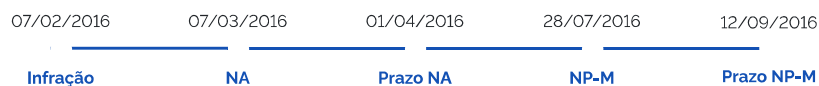

Olá, eu sou a Denise!
Como posso te ajudar?



 Avaliar

ORIENTAÇÕES

Indicação do Condutor Infrator
Indicação do Responsável pela Infração
Solicitação de Advertência
Defesa da Autuação
Recurso
Restituição
Nada Consta

INFORMAÇÕES

Equipamentos de Fiscalização
Editais de Publicação de Notificações

LINKS EXTERNOS

CONTRAN
SENATRAN

REDES SOCIAIS



Desenvolvido por LabTrans/UFSC

Olá, eu sou a Denise!
Como posso te ajudar?

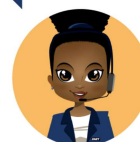



[Página inicial](#) > [Veículos](#) > [Licenciamento/infrações](#)

LICENCIAMENTO/INFRAÇÕES

Informações
gerais

Débitos
anteriores

Licenciamento

Infrações

Situação do
CRLVe

Situação do CRLVe

ANO	SITUAÇÃO	MOTIVO
2025	Inapto	Pagamento do licenciamento não identificado
2024	Apto	



[⬅ Voltar](#)

[← Voltar ao início](#)

Departamento Estadual de Trânsito da Bahia

71 4020-5353 (SAC) ou 0800-284-0011 (Ouvidoria Geral do ESTADO)

Av.Ulysses Guimarães, 3386, Edf. Multicab Empresarial - Sussuarana
CEP: 41.213-000 - Salvador - Bahia - Brasil



Departamento Estadual
de Trânsito da Bahia

