

Consultar Veículo

ATENÇÃO

⚠ As informações obtidas através de consulta a este site não servem como certidão de regularidade.

Dados informados

Código RENAVAM	00800046188
Placa	JPM1E03
CPF/CNPJ	213.079.648-69
Placa Atual:	JPM1E03
Código RENAVAM:	00800046188
CPF/CNPJ do Proprietário:	213.079.648-69
Nome do Proprietário:	RODRIGO ALVES PEREIRA DA SILVA
Tipo:	CAMINHONETE
Espécie:	CARGA
Carroceria:	CARROCERIA ABERTA
Categoria:	PARTICULAR
Combustível:	GASOLINA
Marca/Modelo:	GM/CORSA ST
Ano Fabricação:	2003
Ano Modelo:	2003
Cor:	PRATA
Lotação:	2
Capacidade de Carga:	0.6
Potência:	92
Cilindradas:	1600
CSVs emitidos (a partir de 2016):	Não há emissão do documento

Para obter detalhes das restrições ou informações adicionais procure o DETRAN do seu veículo.

Consultar Veículo

ATENÇÃO

⚠ As informações obtidas através de consulta a este site não servem como certidão de regularidade.

Dados informados

Código RENAVAM	00800046188
Placa	JPM1E03
CPF/CNPJ	213.079.648-69
Restrição-1:	Não há
Restrição-2:	Não há
Restrição-3:	Não há
Restrição-4:	Não há
Existe ocorrência de furto/roubo ativa?	Não
Existe comunicação de venda ativa?	Não
Existe restrição judicial RENAJUD?	Não
Existe multa RENAINF?	Não
Existe recall?	Não
Ostenta placa novo padrão? ⓘ	Não

Para obter detalhes das restrições ou informações adicionais procure o DETRAN do seu veículo.

MINISTÉRIO EXTRAORDINÁRIO DA SEGURANÇA PÚBLICA
DEPARTAMENTO DE POLÍCIA RODOVIÁRIA FEDERAL

NADA CONSTA

Certificamos que, até a presente data (9/9/2021), não constam débitos junto ao Departamento de Polícia Rodoviária Federal, para o veículo de placa JPM1E03 e Renavam 00800046188. Observando-se que ao DPRF/MJ reserva-se o direito de cobrar qualquer débito apurado posteriormente.

Certidão expedida às 14:51:3 do dia 9/9/2021.

Código de controle da certidão:ae69.689e.de50.a8fd

O FORNECIMENTO DESTES DOCUMENTOS É GRATUITO



[Voltar](#)

Consulta de Multas

✘ Placa/RENAVAM sem informações no DNIT.

Placa

JPM1E03

Renavam

00800046188

Continuar



Sobre o Portal de Multas

Portal de Multas do DNIT - Vídeo 1





Modelos de Formulários

**Defesa da Autuação
(Defesa Prévia)**

**Recurso contra Penalidade
de Multa**

**Indicação de Condutor
(Transferência de Pontuação)**

**Indicação do Responsável
(Excesso de Peso)**

Restituição

Solicitação de Advertência

**Editais de Publicações de
Notificações**

CONTRAN

DENATRAN



E-mail: multas@dnit.gov.br

Telefone: (61) 3315-4000 das 09h às 17h (segunda a sexta)



ORIENTAÇÕES

[Indicação do Condutor Infrator](#)
[Indicação do Responsável pela Infração](#)
[Solicitação de Advertência](#)
[Defesa da Autuação](#)
[Recurso](#)
[Restituição](#)
[Nada Consta](#)

INFORMAÇÕES

[Equipamentos de Fiscalização](#)
[Editais de Publicação de Notificações](#)

LINKS EXTERNOS

[CONTRAN](#)
[DENATRAN](#)

REDES SOCIAIS



Desenvolvido por [LabTrans/UFSC](#)



DÉBITOS VINCULADOS AO VEÍCULO

Data / hora da consulta: 09/09/2021 14:50

Esta pesquisa tem caráter apenas informativo. Não é válida como certidão

OBSERVAÇÕES IMPORTANTES

- 1) Proprietário, caso algum dado do veículo esteja incorreto, procure uma unidade do Detran para regularização.
- 2) Não deixe de comunicar ao órgão de trânsito, no prazo de até 30 (trinta) dias:
 - o seu novo endereço, ainda que dentro do mesmo município;
 - a venda de seu veículo ou a transferência para a seguradora em caso de indenização.

DADOS DO VEÍCULO

Renavam:	00800046188	Espécie:	CARGA
Placa:	JPM1E03	Categoria:	PARTICULAR
Marca/Modelo:	GM/CORSA ST	Tipo:	CAMINHONETE
Faixa do IPVA:	2205050	Passageiros:	2
Ano de Fabric.:	2003	Carroceria:	CAB. ABERTA
Município:	657-9 São Vicente	Ult.Licenciamento:	2021
Combustível:	GASOLINA		

ATENÇÃO

O IPVA deverá ser pago na rede bancária autorizada, inclusive pela Internet, utilizando o código RENAVAL constante no Certificado de Registro e Licenciamento de Veículos - CRLV. A BAIXA DO IMPOSTO DE SEU VEÍCULO SERÁ IMEDIATA.

IPVA 2021

- O pagamento do imposto em atraso estará sujeito aos acréscimos legais (multa e juros de mora conforme Lei nº 13.296/2008, artigo 28);
- O não pagamento do imposto motivará a inclusão do débito no Cadastro Informativo de Créditos não Quitados de Órgãos e Entidades Estaduais (CADIN ESTADUAL) nos termos da Lei nº 12.799/2008.

(1) Base de Cálculo	R\$ 11.733,00
(2) Alíquota	2,0%
(3) IPVA Apurado (3) = (1) * (2)	R\$ 234,66
(4) Crédito da Nota Fiscal Paulista	R\$ -
(5) IPVA devido (5) = (3) - (4)	R\$ 234,66
(6) Pagamento Efetuado	R\$ 234,64
(7) Descontos e outros abatimentos *	R\$ 0,02
(8) Saldo (8) = (5)-(6)-(7)	R\$ 0,00
(9) Acréscimos Legais	R\$ -
(10) Valor a pagar (10) = (8)+(9)	R\$ -

*** ATENÇÃO: Para veículos com imunidade, isenção ou dispensa de pagamento de IPVA, a futura transferência de propriedade poderá gerar débito de IPVA**

IPVA – DÉBITOS NÃO INSCRITOS

Pague na rede bancária autorizada com o código RENAAM.

NADA CONSTA

IPVA - DÉBITOS INSCRITOS EM DÍVIDA ATIVA

A existência de débitos em dívida ativa impede o licenciamento ou a transferência do veículo. Para quitar, acesse www.dividaativa.pge.sp.gov.br

NADA CONSTA

DPVAT

O valor informado é para pagamento integral do prêmio.

Para mais informações, acesse: <http://www.seguradoralider.com.br/Pages/Saiba-como-pagar.aspx> ou ligue para 4020-1596 (Regiões Metropolitanas) / 0800-022 12 04 (Outras Regiões).

NADA CONSTA

TAXAS

Estando recolhidos, pela rede bancária, todos os débitos necessários para a obtenção do serviço de Licenciamento, o download e a impressão do do CRLV estarão disponíveis no portal do Detran-SP, no aplicativo "CDT - Carteira Digital de Trânsito" do governo federal e ainda no portal de serviços do Denatran.

Exercício Atual: NADA CONSTA

Exercícios Anteriores: NADA CONSTA

MULTAS

Os valores correspondentes poderão ser alterados em razão de baixas por pagamento ou cadastramento de novas multas.

NADA CONSTA

TOTAL DE DÉBITOS

0,00

OUTRAS INFORMAÇÕES

TAXA DE LICENCIAMENTO

O vencimento normal da Taxa de Licenciamento varia de acordo com o escalonamento fixado pelo Detran. Consulte o site www.detran.sp.gov.br.

LICENCIAMENTO ANTECIPADO

O pagamento da Taxa de Licenciamento do exercício corrente somente poderá ser antecipado e efetuado junto com o IPVA desde que tenham sido recolhidos todos os débitos existentes referentes ao licenciamento do exercício anterior, IPVA, seguro DPVAT integral e multas de trânsito. A antecipação do licenciamento será permitida quando não houver restrições administrativas (tais como gravames, falta de inspeção veicular quando exigida, medida judicial, entre outras) no cadastro do Detran-SP.

A opção pelo licenciamento antecipado pode ser feita até a data do vencimento da terceira parcela do IPVA.

Após o pagamento da taxa de licenciamento no sistema bancário, o download e a impressão do CRLV estarão disponíveis no portal do Detran.SP, no aplicativo "CDT - Carteira Digital de Trânsito" do governo federal e ainda no portal de serviços do Denatran.

CENTRAL DE ATENDIMENTO - IPVA

0800-0170110 (exclusivo para telefone fixo)

(11)2450-6810 (exclusivo para telefone móvel)

Nossa estrutura de atendimento telefônico atua em duas modalidades:

- Atendimento humano: de segunda a sexta-feira das 8 às 19 horas;
- Atendimento eletrônico: disponibiliza informações 24 horas, inclusive aos sábados, domingos e feriados.

Correio Eletrônico: acesse <https://portal.fazenda.sp.gov.br/Paginas/Correio-Eletronico.aspx>.

PESQUISA DE DÉBITOS E RESTRIÇÕES DE VEÍCULOS

09 de Setembro de 2021

DADOS DO VEÍCULO

PLACA : JPM1E03

RENAVAM : 800046188

IPVA

IPVA : NADA CONSTA - PAGO - Em caso de dúvidas, consulte www.ipva.fazenda.sp.gov.br

MULTAS

TOTAL : NADA CONSTA

RESTRIÇÕES

BLOQUEIO DE FURTO : NADA CONSTA

RESTRIÇÃO TRIBUTÁRIA : NADA CONSTA

RESTRIÇÃO FINANCEIRA : NADA CONSTA

RESTRIÇÃO ADMINISTRATIVA : NADA CONSTA

RESTRIÇÃO JUDICIÁRIA : NADA CONSTA

REGISTRO GUINCHO : NADA CONSTA

INSPEÇÃO VEICULAR

INSPEÇÃO GNV : NADA CONSTA

LICENCIAMENTO

ÚLTIMO LICENCIAMENTO EFETUADO: Exercício 2021

STATUS DO LICENCIAMENTO: em dia (prazo para licenciamento vencerá no próximo ano).

Esta pesquisa tem caráter informativo.

Dúvidas sobre o pagamento:

Para pagar seu licenciamento, multas, IPVA e DPVAT, basta informar o número do Renavam na rede bancária credenciada.

No Detran.SP não é gerado nenhum boleto e você não precisa levar nenhum papel para pagar seus débitos.

Dúvidas sobre débitos com a Secretaria da Fazenda do Estado de São Paulo, consulte www.ipva.fazenda.sp.gov.br.**Dúvidas sobre débitos do Seguro DPVAT**, consulte <https://www.seguradoralider.com.br/Pages/informacoes-gerais-sobre-o-pagamento.aspx>

CONSULTA Nº: 2545231

CONFIDENCIAL PARA: Ultra Vision
 Pericias Veiculares Praia Grande Ltda

REALIZADA EM: 09/09/2021 às 11:28



Informações do veículo - Base Nacional

Placa: JPM-1E03	Situação: CIRCULAÇÃO
Marca/Modelo: GM / CORSA ST	Tipo de veículo: Caminhonete
Ano fabricação/Ano modelo: 2003 / 2003	Procedência: Nacional
Município/UF: SAO VICENTE / SP	Chassi: 9BGST80N03B157361 Normal
Motor: 4J0005523	Renavam: 800046188
Combustível: Gasolina	Cor: Prata
Capacidade de passageiros: 2	Espécie: Carga
Cilindradas: 1600	Peso bruto(PBT): 150
Peso bruto(CMT): 230	Potência: 92
Capacidade de carga: 0	Eixo: 0
Eixo Traseiro Dif: 0	Nº da caixa de câmbio: V000842820

RESTRIÇÕES E OUTRAS INFORMAÇÕES

NADA CONSTA

Queixa e histórico de roubo e furto

✓ Não existe queixa de roubo e furto ativa

✓ Não existe histórico de roubo e furto

Base estadual (Cortesia)

Placa: JPM-1E03	Situação: CIRCULAÇÃO
Marca/Modelo: GM / CORSA ST	Tipo de veículo: CAMINHONETE
Categoria: PARTICULAR	Ano fabricação/Ano modelo: 2003 / 2003
Procedência: NACIONAL	Município/UF: SAO VICENTE / SP
Chassi: 9BGST80N03B157361 NORMAL	Motor: 4J0005523
Renavam: 00800046188	Combustível: GASOLINA
Cor: PRATA	Capacidade de passageiros: 2
Potência: 92	Cilindradas: 1600
Peso bruto(PBT): 1,50	Peso bruto(CMT): 230
Espécie: CARGA	Capacidade de carga:
Nº carroceria: CARROC ABER	Nº da caixa de câmbio: V000842820

Informações de proprietário

Proprietário Atual: RODRIGO ALVES PEREIRA DA SILVA

Proprietário anterior: HILDA CARVALHO SANTOS

Débitos do veículo

Débito de multas: NAO CONSTA DEBITO

Débito Multas: R\$ 0,00

Débitos de IPVA: NAO CONSTA DEBITO

Débito IPVA: R\$ 0,00

Débitos de Licenciamento: NAO CONSTA DEBITO

Débito Licenciamento: R\$ 0,00

Débitos de DPVAT: NAO CONSTA DEBITO

Débito DPVAT: R\$ 0,00

Débito DERSA: R\$ 0,00

Débito DER: R\$ 0,00

Débito DETRAN: R\$0,00

Débito CETESB: R\$ 0,00

Débito RENAINF: 0,00

Débito municipais: R\$ 0,00

LICENCIAMENTO

Data da emissão CRV: Não informado

Data de licenciamento: Não informado

Restrições

Roubo e Furto: Nada consta

Restrição Administrativa: Nada consta

Restrição Tributária: Nada consta

Restrição Judiciária: Nada consta

Restrição Financeira: Nada consta

Restrição Jurídica: Nada consta

OUTRAS RESTRIÇÕES

Nada consta

Informações do DETRAN (Cortesia)

Multas: NADA CONSTA

IPVA: NADA CONSTA - PAGO

Licenciamento do Ano: em dia (prazo para licenciamento vencerá no próximo ano).

Último licenciamento efetuado: exercício 2021

Inspeção GNV: NADA CONSTA

Inspeção Veicular:

Licenciamento Digital - Acesso permitido: Sim

Renavam: 00800046188

MULTAS SSP

Bloqueio de Furto: NADA CONSTA

Restrição Administrativa: NADA CONSTA

Restrição Tributária: NADA CONSTA

Restrição Judiciária: NADA CONSTA

Restrição financeira: NADA CONSTA

Restrição por veículo guinchado: NADA CONSTA

Multas PRF (Cortesia)

Multas: Consultar site

https://nadaconsta.prf.gov.br/nada_consta/index.jsf

DENATRAN - Para maiores informações**Consultar**site: <https://portalservicos.denatran.serpro.gov.br/#/veiculo>**Comunicação de venda**

Não existe

Divida Ativa (Cortesia)**VEÍCULO**

Placa: JPM1E03	Renavam: 00800046188	Marca/Modelo: GM/CORSA ST
Faixa de IPVA: 2205050	Ano/Fabricação: 2003	Município: São Vicente
Combustível: GASOLINA	Espécie: CARGA	Categoria: PARTICULAR
Tipo: CAMINHONETE	Passageiros: 2	Carroceria: CAB. ABERTA
Último licenciamento: 2021		

IPVA 2021

[1] - Valor base: 11.733,00	[2] - Alíquota: 2,0	[3] - IPVA Apurado: 234,66
[4] - Crédito Nota Fiscal Paulista: ---	[5] - IPVA devido: 234,66	[6] - Pagamento efetuado: 234,64
[7] - Descontos e abatimentos: 0,02	[8] - Saldo: 0,00	[9] - Acréscimos legais: ---
[10] - Valor a pagar: 0,00		

IPVA - DÉBITOS NÃO INSCRITOS

NADA CONSTA

IPVA - DÉBITOS INSCRITOS EM DIVIDA ATIVA

NADA CONSTA

DPVAT (GUIA DE ARRECADAÇÃO)

NADA CONSTA

TAXAS

NADA CONSTA

MULTAS

NADA CONSTA

Total Débitos: **0,00****Informações de sinistro (cortesia)**

NÃO ENCONTRADO SINISTRO DE INDENIZAÇÃO INTEGRAL NAS BASES CONSULTADAS

Informações de indício de sinistro (Cortesia)**NÃO CONSTA INDÍCIO DE SINISTRO NAS BASES CONSULTADAS****Informações para comercialização****OFERTA EM LEILÃO****NÃO CONSTA OFERTA EM LEILÃO PARA A PLACA JPM1E03 NAS BASES CONSULTADAS****HISTÓRICO DE VENDA DIRETA POR MAIOR OFERTA****NÃO CONSTA HISTÓRICO DE VENDA DIRETA PARA A PLACA JPM-1E03 NAS BASES CONSULTADAS****EVENTO CORPORATIVO/REMARKETING AUTOMOTIVO****NÃO CONSTA EVENTO CORPORATIVO / REMARKETING AUTOMOTIVO PARA A PLACA JPM1E03 NAS BASES CONSULTADAS****HISTÓRICO DE COMERCIALIZAÇÃO POR BANCO OU SEGURADORA****NÃO CONSTA COMERCIALIZAÇÃO PARA A PLACA JPM-1E03 NAS BASES CONSULTADAS****Qualidade Garantida**
Informação segura em tempo real**SITE SEGURO**
dados criptografados por SSL **Fim desta pesquisa.****Avisos legais**

As informações contidas nesta pesquisa são **confidenciais ao CNPJ 41.317.524/0001-98** sendo possível sua utilização apenas como orientação em transações comerciais para fins legítimos de prevenção a fraude, legitimação de transações e proteção ao crédito, com responsabilidade administrativa, civil e criminal por quaisquer danos causados quando utilizadas em desacordo com a legislação em vigor. A responsabilidade da Company Conferi limita-se a transmitir fielmente informações sobre veículos automotores registradas em bases de dados públicas e privadas detentoras da informação. As informações contidas nesta pesquisa são as encontradas, na data e hora da mesma, em bases públicas e/ou privadas, sendo do CNPJ 41.317.524/0001-98 a responsabilidade sobre qualquer consequência causada por modificações ou atualizações após o momento em que esta pesquisa foi efetuada. O CNPJ 41.317.524/0001-98 declara ter ciência de que as informações contidas nesta pesquisa visam exclusivamente auxiliar no processo de averiguação da procedência do veículo, sendo apenas uma ferramenta de análise prévia e não um elemento unicamente decisivo para a comercialização de um veículo ou sua aprovação em um procedimento de vistoria. Para veículos cadastrados em outros estados, podem existir vícios ocultos, restrições, débitos ou bloqueios que irão constar no prontuário do veículo somente no momento da transferência efetiva para o estado. As informações contidas nesta pesquisa não substituem a consulta do órgão oficial, especialmente pelo fato de que as informações aqui exibidas podem ser acrescidas, modificadas ou retiradas de forma "on-line" por órgãos públicos, instituições financeiras ou seguradoras.



Ultra Vision Pericias Veiculares Praia Grande Ltda

CNPJ: 41.317.524/0001-98

Laudo de pericia cautelar



REPROVADO

Realizado em: 09/09/2021

OS N°: 1303344045

Perito: LUIS RODRIGO BEZERRA

DADOS DO SOLICITANTE E DO PROPRIETÁRIO

Nome Cliente Nao Selecionado	
Nome do proprietário	CPF/CNPJ

DADOS DO VEÍCULO

PLACA jpm1e03	Marca/Modelo GM / CORSA ST	 CHEVROLET	Tipo Caminhonete
Fabricação/Modelo 2003 / 2003	Quilometragem 193541		
Cidade SAO VICENTE			ESTADO SP
CRLV	N° do lacre da placa 0037388	Tipo de lacre VERDE	Renavam 800046188

Chassi BIN 9BGST80N03B157361	Chassi ATUAL 9BGST80N03B157361
Motor BIN 4J0005523	Motor ATUAL 4J0005523
Combustível BIN Gasolina	Combustível ATUAL Gasolina
Cor BIN Prata	Cor ATUAL Prata
Câmbio BIN V000842820	Câmbio ATUAL V000842820





CHASSI

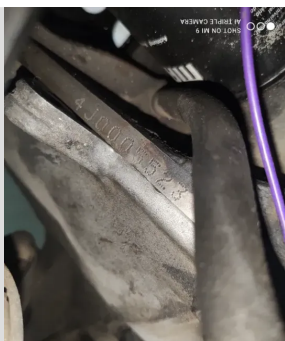

MOTOR



HODÔMETRO



ETIQUETA ETA



GRAVAÇÃO DOS VIDROS

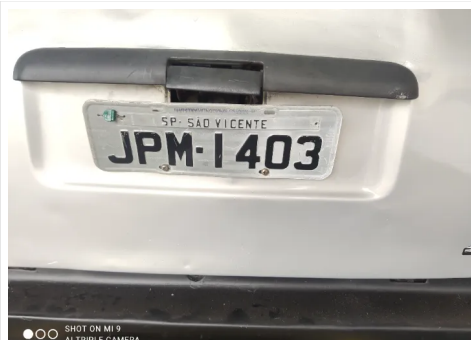

PLACA



LACRE

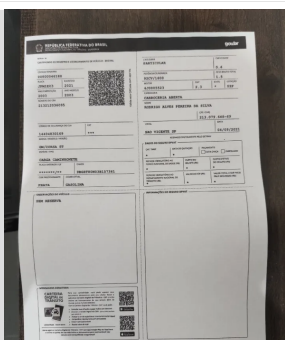

CRLV

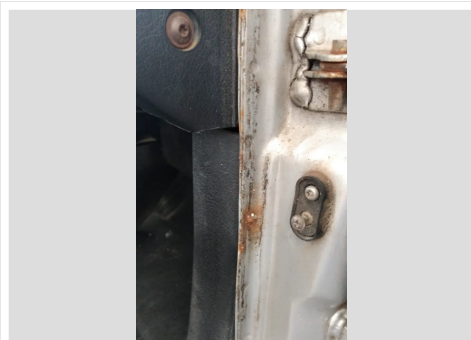

FOLHA DA PORTA LADO DIREITO

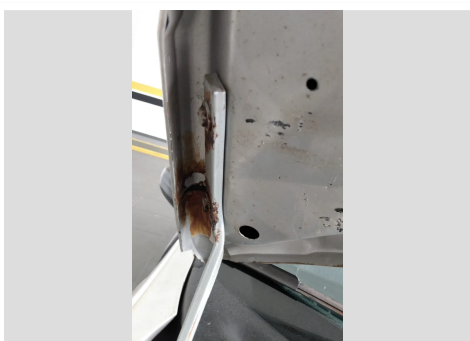

CAPO DIANTEIRO



PAINEL CORTA FOGO



LONGARINA TRASEIRA

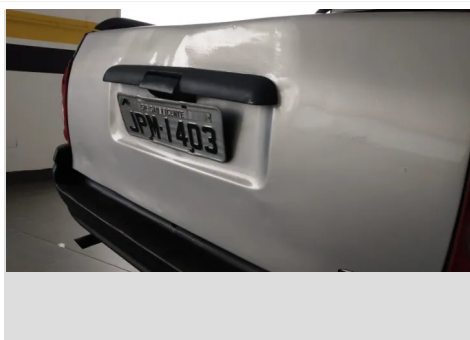

TAMPAO TRASEIRO



PAINEL TRASEIRO



TORRE DO AMORTECEDOR

☰ QUESTÕES DE VISTORIA

<p>✓ - 04 ETIQUETA ETA COLETADA 04.1 COMPARTIMENTO (MOTOR) : ORIGINAL</p>	<p>! - 05 GRAVAÇÃO DO NUMERO DO CHASSI NOS VIDROS 05.1 VIDRO PARA BRISA : AUSENTE</p>
<p>! - 05 GRAVAÇÃO DO NUMERO DO CHASSI NOS VIDROS 05.4 VIDRO LATERAL ESQUERDO : AUSENTE</p>	<p>✓ - 06 LACRE NUMERO 06.1 ORIGINAL</p>
<p>✓ - 07 ESTRUTURA 07.1 ORIGINAL</p>	<p>✓ - CHASSI "APRESENTA CARACTERÍSTICAS ORIGINAIS."</p>
<p>✓ 500 - CONDIÇÕES DAS ETIQUETAS DE IDENTIFICAÇÃO DO CHASSI DO COMPARTIMENTO DO MOTOR: ORIGINAL</p>	<p>✓ 2024 - A numeração identificadora do motor Numeração é a mesma que consta registrada nos bancos de dados dos órgãos competentes (BIN).</p>
<p>✓ 5010 - Compartimento do motor Original/Dentro dos padrões do fabricante.</p>	<p>✓ 18021 - Reparos estruturais da carroçaria Original/Dentro dos padrões do fabricante.</p>

Croqui do veículo

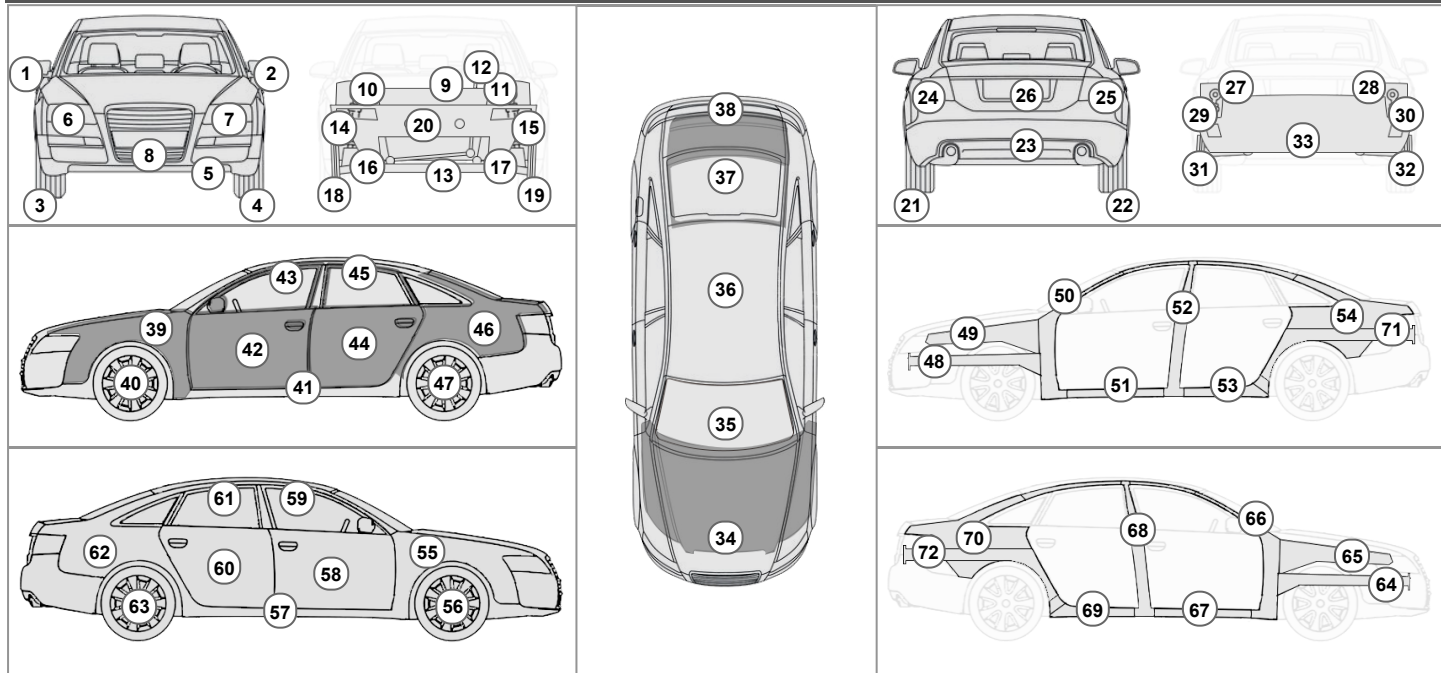

<p>34 Capô Repintado com massa.</p>	<p>37 Porta-malas Repintado com massa.</p>
<p>39 Paralama dianteiro esquerdo Repintado com massa.</p>	<p>42 Porta Dianteira Repintado com massa.</p>
<p>44 Porta traseira Repintado com massa.</p>	<p>46 Paralama traseiro Repintado com massa.</p>

OBSERVAÇÕES ADICIONAIS

Perito responsável: LUIS RODRIGO BEZERRA

Emitido por: Ultra Vision Pericias Veiculares Praia Grande Ltda

AVISOS IMPORTANTES!

O Laudo é válido por um prazo de 60 dias. Outras informações sobre este veículo, incluindo outros possíveis sinistros, podem não ter sido relatadas. Utilize este relatório como uma ferramenta importante, juntamente com uma inspeção veicular do veículo e um *test-drive* para tomar a melhor decisão sobre a escolha do seu carro usado. Nos eximimos de qualquer responsabilidade pela não inclusão de alguma informação, característica, dado ou veículo em razão de atraso ou falta de encaminhamento dos dados pelas inúmeras fontes de informação conveniadas aos órgãos oficiais regulamentadores a administradores de trânsito no Brasil.

► Vistoria Cautelar

O presente laudo possui caráter **particular, analítico e informativo** do veículo objeto de exame e **não substitui, em nenhuma hipótese, eventual Perícia Oficial do Instituto de Criminalística**. Sua validade restringe-se ao exato momento da realização do exame, pois **não nos responsabilizamos por quaisquer modificações feitas no veículo**, especialmente aquelas que impliquem chassi, motor, câmbio e suas respectivas numerações identificadoras, bem como outras que afetem a segurança do veículo (como reformas estruturais).