

Governo do Estado de São Paulo  
Site do Contribuinte[Consultas](#) | [Pagamentos](#) | [e-CRDA](#) | [Precatório](#) | [Legislação](#) | [Requerimentos](#) | [Dúvidas](#)

Chrome 92.0.4515.131 17/08/2021 10:22 | 20-2

**Não foram encontrados débitos para o CPF informado.**

A guia de recolhimento da PGE emitida pelo contribuinte ( Dares ou Gares) só pode ser paga uma única vez. Para efetuar outro pagamento parcial para o mesmo débito ou para outra parcela de seu acordo de parcelamento, emita nova gare/dare correspondente no menu "Pagamentos".

As informações sobre transações ( programa de descontos da Lei 17.293/2020) estão disponíveis no site [www.dividaativa.pge.sp.gov.br/transacao](http://www.dividaativa.pge.sp.gov.br/transacao).

A PGE alerta que não entra em contato com pessoas físicas ou jurídicas oferecendo serviços e boletos.

As solicitações de parcelamentos, transações e emissão de guias para pagamento de débitos da PGE são serviços gratuitos e devem ser feitos exclusivamente pelo interessado no site da dívida ativa da PGE ([www.dividaativa.pge.sp.gov.br](http://www.dividaativa.pge.sp.gov.br)).

## Emissão direta de GARE

 CDA  CPF  RENAVAL 98321307949  Não sou um robôreCAPTCHA  
Privacidade - Termos

## MOBILE

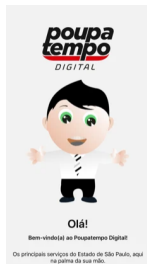
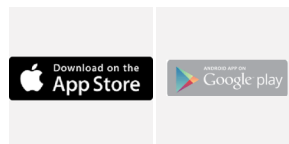
**Acesse os serviços da Dívida Ativa através do aplicativo Poupatempo Digital, disponível em:**[Ouvidoria](#) | [Transparência](#) | [SIC](#)



## DÉBITOS VINCULADOS AO VEÍCULO

Data / hora da consulta: 17/08/2021 10:21

**Esta pesquisa tem caráter apenas informativo. Não é válida como certidão**

### OBSERVAÇÕES IMPORTANTES

- 1) Proprietário, caso algum dado do veículo esteja incorreto, procure uma unidade do Detran para regularização.
- 2) Não deixe de comunicar ao órgão de trânsito, no prazo de até 30 (trinta) dias:
  - o seu novo endereço, ainda que dentro do mesmo município;
  - a venda de seu veículo ou a transferência para a seguradora em caso de indenização.

### DADOS DO VEÍCULO

Renavam:	<b>01137524020</b>	Espécie:	<b>PASSAGEIRO</b>
Placa:	<b>QNO0A72</b>	Categoria:	<b>PARTICULAR</b>
Marca/Modelo:	<b>RENAULT/KWID ZEN 10MT</b>	Tipo:	<b>AUTOMOVEL</b>
Faixa do IPVA:	<b>1640580</b>	Passageiros:	<b>5</b>
Ano de Fabric.:	<b>2017</b>	Carroceria:	<b>INEXISTENTE</b>
Município:	<b>255-0 Carapicuíba</b>	Ult.Licenciamento:	<b>2021</b>
Combustível:	<b>ALCOOL/GASOLINA</b>		

### ATENÇÃO

O IPVA deverá ser pago na rede bancária autorizada, inclusive pela Internet, utilizando o código RENAVAL constante no Certificado de Registro e Licenciamento de Veículos - CRLV. A BAIXA DO IMPOSTO DE SEU VEÍCULO SERÁ IMEDIATA.

### IPVA 2021

- O pagamento do imposto em atraso estará sujeito aos acréscimos legais (multa e juros de mora conforme Lei nº 13.296/2008, artigo 28);
- O não pagamento do imposto motivará a inclusão do débito no Cadastro Informativo de Créditos não Quitados de Órgãos e Entidades Estaduais (CADIN ESTADUAL) nos termos da Lei nº 12.799/2008.

(1) Base de Cálculo	R\$ 27.670,00
(2) Alíquota	4,0%
(3) IPVA Apurado (3) = (1) * (2)	R\$ 1.106,80
(4) Crédito da Nota Fiscal Paulista	R\$ -
(5) IPVA devido (5) = (3) - (4)	R\$ 1.106,80
(6) Pagamento Efetuado	R\$ 1.106,77
(7) Descontos e outros abatimentos *	R\$ 0,03
(8) Saldo (8) = (5)-(6)-(7)	R\$ 0,00
(9) Acréscimos Legais	R\$ -
(10) Valor a pagar (10) = (8)+(9)	R\$ -

**\* ATENÇÃO: Para veículos com imunidade, isenção ou dispensa de pagamento de IPVA, a futura transferência de propriedade poderá gerar débito de IPVA**

## IPVA – DÉBITOS NÃO INSCRITOS

---

Pague na rede bancária autorizada com o código RENAAM.

NADA CONSTA

## IPVA - DÉBITOS INSCRITOS EM DÍVIDA ATIVA

---

A existência de débitos em dívida ativa impede o licenciamento ou a transferência do veículo. Para quitar, acesse [www.dividaativa.pge.sp.gov.br](http://www.dividaativa.pge.sp.gov.br)

NADA CONSTA

## DPVAT

---

O valor informado é para pagamento integral do prêmio.

Para mais informações, acesse: <http://www.seguradoralider.com.br/Pages/Saiba-como-pagar.aspx> ou ligue para 4020-1596 (Regiões Metropolitanas) / 0800-022 12 04 (Outras Regiões).

NADA CONSTA

## TAXAS

---

Estando recolhidos, pela rede bancária, todos os débitos necessários para a obtenção do serviço de Licenciamento, o download e a impressão do do CRLV estarão disponíveis no portal do Detran-SP, no aplicativo "CDT - Carteira Digital de Trânsito" do governo federal e ainda no portal de serviços do Denatran.

Exercício Atual: NADA CONSTA

Exercícios Anteriores: NADA CONSTA

## MULTAS

---

Os valores correspondentes poderão ser alterados em razão de baixas por pagamento ou cadastramento de novas multas.

NADA CONSTA

**TOTAL DE DÉBITOS**

**0,00**

## OUTRAS INFORMAÇÕES

---

### TAXA DE LICENCIAMENTO

O vencimento normal da Taxa de Licenciamento varia de acordo com o escalonamento fixado pelo Detran. Consulte o site [www.detran.sp.gov.br](http://www.detran.sp.gov.br).

### LICENCIAMENTO ANTECIPADO

O pagamento da Taxa de Licenciamento do exercício corrente somente poderá ser antecipado e efetuado junto com o IPVA desde que tenham sido recolhidos todos os débitos existentes referentes ao licenciamento do exercício anterior, IPVA, seguro DPVAT integral e multas de trânsito. A antecipação do licenciamento será permitida quando não houver restrições administrativas (tais como gravames, falta de inspeção veicular quando exigida, medida judicial, entre outras) no cadastro do Detran-SP.

A opção pelo licenciamento antecipado pode ser feita até a data do vencimento da terceira parcela do IPVA.

Após o pagamento da taxa de licenciamento no sistema bancário, o download e a impressão do CRLV estarão disponíveis no portal do Detran.SP, no aplicativo "CDT - Carteira Digital de Trânsito" do governo federal e ainda no portal de serviços do Denatran.

### CENTRAL DE ATENDIMENTO - IPVA

0800-0170110 (exclusivo para telefone fixo)

(11)2450-6810 (exclusivo para telefone móvel)

Nossa estrutura de atendimento telefônico atua em duas modalidades:

- Atendimento humano: de segunda a sexta-feira das 8 às 19 horas;
- Atendimento eletrônico: disponibiliza informações 24 horas, inclusive aos sábados, domingos e feriados.

Correio Eletrônico: acesse <https://portal.fazenda.sp.gov.br/Paginas/Correio-Eletronico.aspx>.



---

**MINISTÉRIO EXTRAORDINÁRIO DA SEGURANÇA PÚBLICA**  
**DEPARTAMENTO DE POLÍCIA RODOVIÁRIA FEDERAL**

**NADA CONSTA**

Certificamos que, até a presente data (17/8/2021), não constam débitos junto ao Departamento de Polícia Rodoviária Federal, para o veículo de placa QNO0A72 e Renavam 01137524020. Observando-se que ao DPRF/MJ reserva-se o direito de cobrar qualquer débito apurado posteriormente.

Certidão expedida às 10:17:43 do dia 17/8/2021.

Código de controle da certidão:a3a1.1548.f3d8.f6ca

O FORNECIMENTO DESTES DOCUMENTOS É GRATUITO



[Voltar](#)

---

## Consultar Veículo

### ATENÇÃO

**⚠** As informações obtidas através de consulta a este site não servem como certidão de regularidade.

## Dados informados

Código RENAVAM	01137524020
Placa	QNO0A72
CPF/CNPJ	983.213.079-49
<b>Restrição-1:</b>	ALIENACAO FIDUCIARIA
<b>Restrição-2:</b>	Não há
<b>Restrição-3:</b>	Não há
<b>Restrição-4:</b>	Não há
<b>Existe ocorrência de furto/roubo ativa?</b>	Não
<b>Existe comunicação de venda ativa?</b>	Não
<b>Existe restrição judicial RENAJUD?</b>	Não
<b>Existe multa RENAINF?</b>	Não
<b>Existe recall?</b>	Não
<b>Ostenta placa novo padrão? ⓘ</b>	Não

Para obter detalhes das restrições ou informações adicionais procure o DETRAN do seu veículo.

## Consultar Veículo

### ATENÇÃO

**⚠** As informações obtidas através de consulta a este site não servem como certidão de regularidade.

## Dados informados

Código RENAVAM	01137524020
Placa	QNO0A72
CPF/CNPJ	983.213.079-49
<b>Placa Atual:</b>	QNO0A72
<b>Código RENAVAM:</b>	01137524020
<b>CPF/CNPJ do Proprietário:</b>	983.213.079-49
<b>Nome do Proprietário:</b>	ROSANGELA RANGEL MORETI BRANCALHAO
<b>Tipo:</b>	AUTOMOVEL
<b>Espécie:</b>	PASSAGEIRO
<b>Carroceria:</b>	Não APLICAVEL
<b>Categoria:</b>	PARTICULAR
<b>Combustível:</b>	ALCOOL/GASOLINA
<b>Marca/Modelo:</b>	RENAULT/KWID ZEN 10MT
<b>Ano Fabricação:</b>	2017
<b>Ano Modelo:</b>	2018
<b>Cor:</b>	PRATA
<b>Lotação:</b>	5
<b>Capacidade de Carga:</b>	0
<b>Potência:</b>	70
<b>Cilindradas:</b>	999
<b>CSVs emitidos (a partir de 2016):</b>	Não há emissão do documento

Para obter detalhes das restrições ou informações adicionais procure o DETRAN do seu veículo.



## Consulta de Multas

✘ Placa/RENAVAM sem informações no DNIT.

Placa

Renavam

Continuar



## Sobre o Portal de Multas

Portal de Multas do DNIT - Vídeo 1



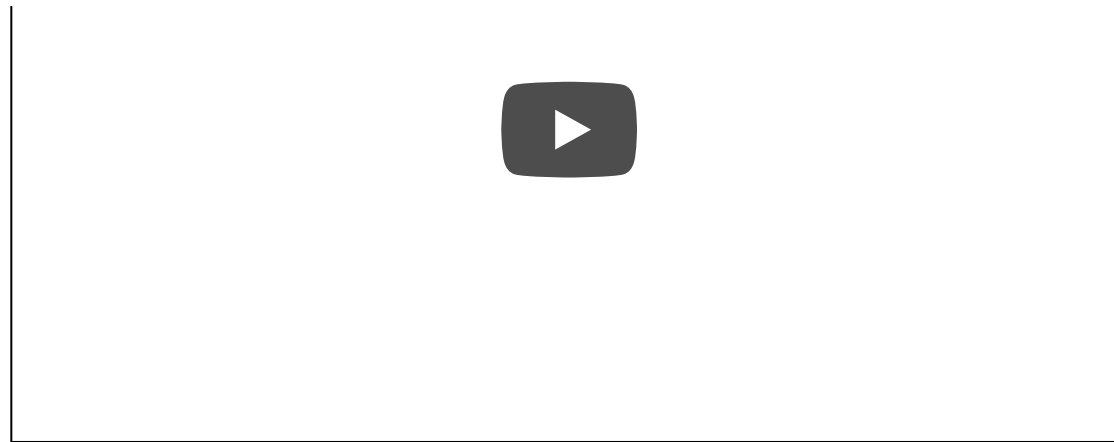

## Modelos de Formulários

**Defesa da Autuação  
(Defesa Prévia)**

**Recurso contra Penalidade  
de Multa**

**Indicação de Condutor  
(Transferência de Pontuação)**

**Indicação do Responsável  
(Excesso de Peso)**

**Restituição**

**Solicitação de Advertência**

**Editais de Publicações de  
Notificações**

**CONTRAN**

**DENATRAN**





Telefone: (011) 3313-4000 das 09h às 17h (segunda a sexta)



### ORIENTAÇÕES

- Indicação do Condutor Infrator
- Indicação do Responsável pela Infração
- Solicitação de Advertência
- Defesa da Autuação
- Recurso
- Restituição
- Nada Consta

### INFORMAÇÕES

- Equipamentos de Fiscalização
- Editais de Publicação de Notificações

### LINKS EXTERNOS

- CONTRAN
- DENATRAN

### REDES SOCIAIS



Desenvolvido por **LabTrans/UFSC**

PESQUISA DE DÉBITOS E RESTRIÇÕES DE VEÍCULOS

17 de Agosto de 2021

**DADOS DO VEÍCULO**

PLACA : QNO0A72

RENAVAM : 1137524020

**IPVA**

IPVA : NADA CONSTA - PAGO - Em caso de dúvidas, consulte [www.ipva.fazenda.sp.gov.br](http://www.ipva.fazenda.sp.gov.br)

**MULTAS**

TOTAL : NADA CONSTA

**RESTRIÇÕES**

BLOQUEIO DE FURTO : NADA CONSTA  
RESTRIÇÃO TRIBUTÁRIA : NADA CONSTA  
RESTRIÇÃO FINANCEIRA : BANCO ITAUCARD SA  
RESTRIÇÃO ADMINISTRATIVA : NADA CONSTA  
RESTRIÇÃO JUDICIÁRIA : NADA CONSTA  
REGISTRO GUINCHO : NADA CONSTA

**INSPEÇÃO VEICULAR**

INSPEÇÃO GNV : NADA CONSTA

**LICENCIAMENTO**

ÚLTIMO LICENCIAMENTO EFETUADO: Exercício 2021

STATUS DO LICENCIAMENTO: em dia (prazo para licenciamento vencerá no próximo ano).

Esta pesquisa tem caráter informativo.

**Dúvidas sobre o pagamento:**

Para pagar seu licenciamento, multas, IPVA e DPVAT, basta informar o número do Renavam na rede bancária credenciada.

No Detran.SP não é gerado nenhum boleto e você não precisa levar nenhum papel para pagar seus débitos.

**Dúvidas sobre débitos com a Secretaria da Fazenda do Estado de São Paulo**, consulte [www.ipva.fazenda.sp.gov.br](http://www.ipva.fazenda.sp.gov.br).

**Dúvidas sobre débitos do Seguro DPVAT**, consulte <https://www.seguradoralider.com.br/Pages/informacoes-gerais-sobre-o-pagamento.aspx>

**ASSOALHO CENTRAL**



**COMPARTIMENTO MOTOR**



**CAIXA DE AR DIR.**



**CAIXA DE AR ESQ.**

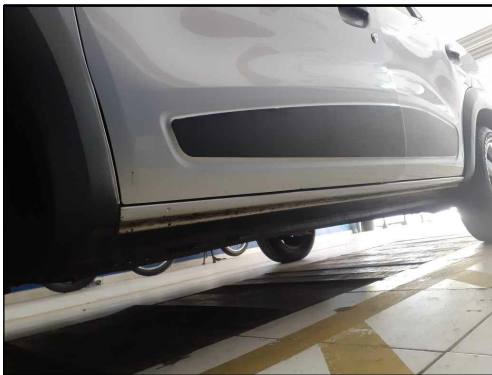

**ASSOALHO INT. PORTA MALAS**



**JUNÇÃO ASSOALHO/PAINEL TRAS**



**PAINEL DIANTEIRO**

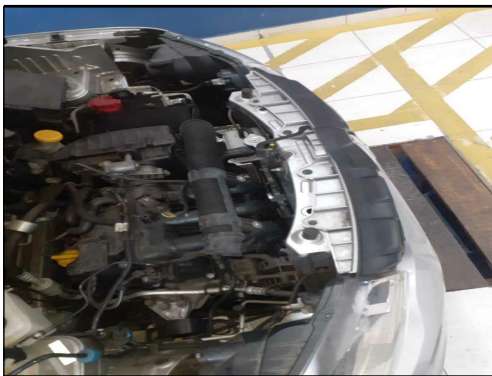

**TRILHO COLUNA TRAS. DIR**



**TRILHO COLUNA TRAS. ESQ**



HENRIQUE SILVA SALES - 339045681  
Vistoriador

FELIPE FERRAZ PINTO - 362934149  
Auxiliar Conferente

Eu, /GRUPO BMZ declaro ter recebido o seguinte da: ALPHA VISTORIA VEICULAR LTDA - EPP e CNPJ: 23378602000182 e compreendido todas as informações contidas neste laudo no ato da inspeção do veículo, concordando que quaisquer esclarecimentos futuros sobre as condições do veículo ora vistoriado somente poderão ser solicitados por mim. Não verificamos a procedência da informação de hodometro em nossas vistorias devido a inexistência de ferramentas que permitam 100% de assertividade.

**SUPER VISÃO: SEGURANÇA PARA QUEM COMPRA. TRANQUILIDADE PARA QUEM VENDE!**

Laud: 1143968

EXTRA

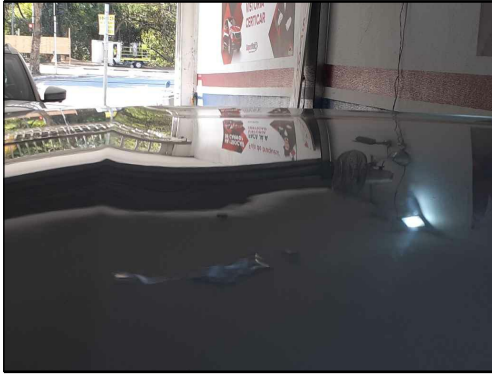

EXTRA

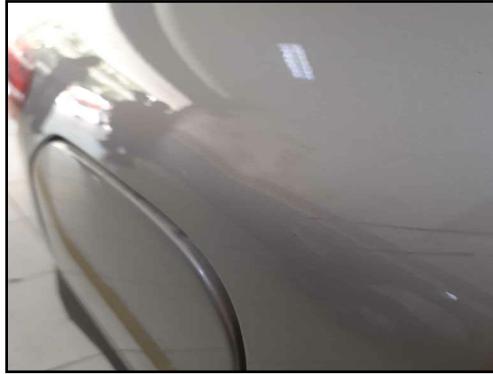

EXTRA

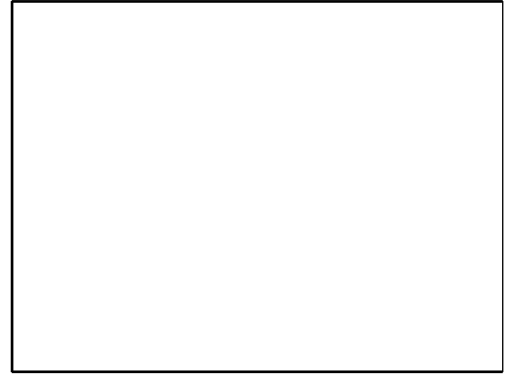

EXTRA

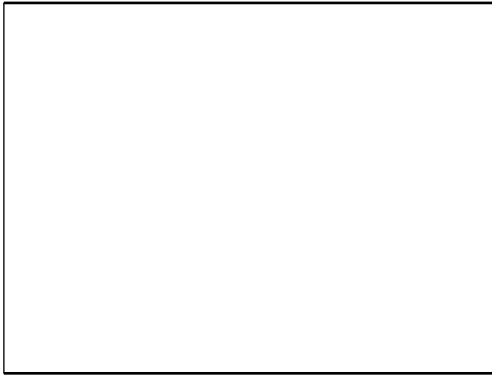

EXTRA

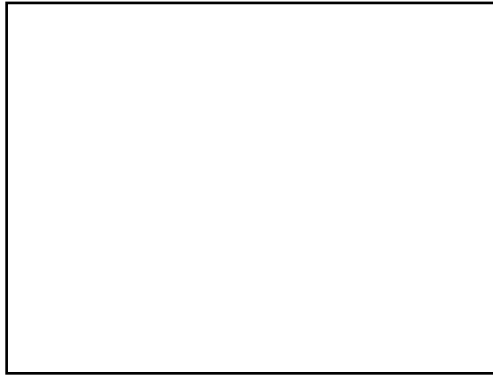

EXTRA

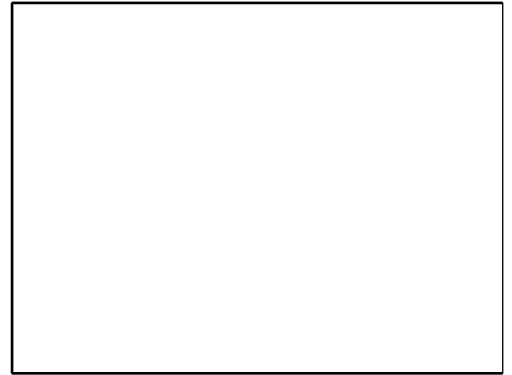

EXTRA

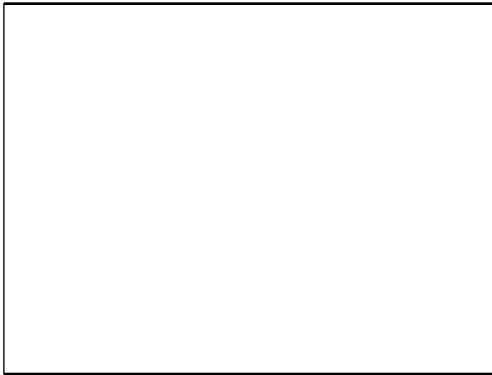

EXTRA

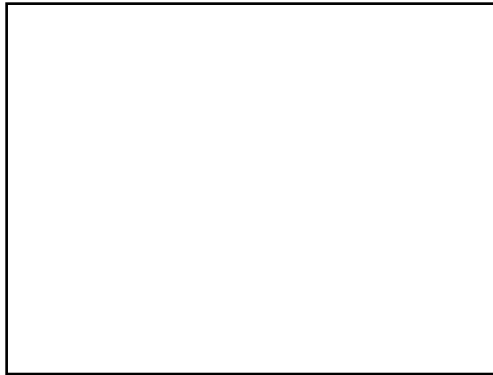

EXTRA

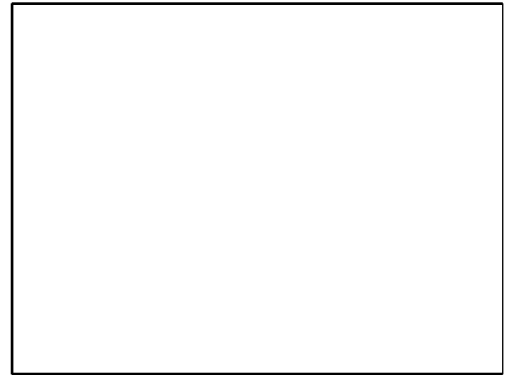

HENRIQUE SILVA SALES - 339045681  
Vistoriador

FELIPE FERRAZ PINTO - 362934149  
Auxiliar Conferente

Eu, /GRUPO BMZ declaro ter recebido o seguinte da: ALPHA VISTORIA VEICULAR LTDA - EPP e CNPJ: 23378602000182 e compreendido todas as informações contidas neste laudo no ato da inspeção do veículo, concordando que quaisquer esclarecimentos futuros sobre as condições do veículo ora vistoriado somente poderão ser solicitados por mim. Não verificamos a procedência da informação de hodometro em nossas vistorias devido a inexistência de ferramentas que permitam 100% de assertividade.

**SUPER VISÃO: SEGURANÇA PARA QUEM COMPRA. TRANQUILIDADE PARA QUEM VENDE!**