



Serviços

Notícias

Ouvidr

Qual serviço



Você está aqui: [Home](#) / [Serviços](#) / [Departamento Estadual de Trânsito](#) / [Consultar Veículo - IPVA, Multas e CRLV](#)

Consultar Veículo - IPVA, Multas e CRLV ?

Dados do Veículo

Débitos Veículos / Infrações / Dívida Ativa

Bloqueios e Restrições

Bloq. Administrativo

Nenhum bloqueio administrativo foi encontrado até o momento

Bloq. Judicial

Nenhum bloqueio judicial foi encontrado até o momento

Gravame

Nenhum gravame foi encontrado até o momento

[Voltar](#)



Serviços ao cidadão
Painel do cidadão
Histórico de atendimento

Redes sociais



Relatórios de Avaliação
Portal da Transparência
Perguntas Frequentes

Baixe nosso app



Ouvidoria

[Elogio / Simplifique](#)

[Reclamação / Denúncia](#)

[Pedido de Informação Pública/Pessoal](#)

[Home](#) > Consulta de Multas

Autuações realizadas pelo DNIT

Número do Auto

Placa

Ordenar por mais antigos

Auto de Infração:

DO09468269



Descrição:

Velocidade superior em até 20%

Veículo: **NKM0206 / GO**

Situação: **ENCERRADO**

Data e Hora: **21/04/2016 às 13h59min**

Amparo e Gravidade: **Art. 218, I / Média - 4 pontos**

Local: **BR153 KM 505,050**

Desc. 40% SNE: **Não**

Município: **APARECIDA DE GOIANIA / GO**

Valor Original: **R\$ 85,13 (PAGO)**

Proprietário do Veículo

21/04/2016

20/05/2016

20/06/2016

05/09/2016

24/10/2016

Infração

NA

Prazo NA

NP-M

Prazo NP-M

Auto de Infração:

S019231089



Descrição:

Velocidade superior em até 20%

Veículo: **OGP3F60 / GO**

Situação: **ENCERRADO**

Data e Hora: **26/12/2020 às 08h29min**

Amparo e Gravidade: **Art. 218, I / Média - 4 pontos**

Local: **BR365 KM 622,900**

Desc. 40% SNE: **Não**

Município: **UBERLANDIA / MG**

Valor Original: **R\$ 130,16 (PAGO)**

Proprietário do Veículo

26/12/2020

14/01/2021

08/02/2021

02/08/2021

14/09/2021

NP-M

Prazo NP-M

Olá, eu sou a Denise!
Como posso te ajudar?

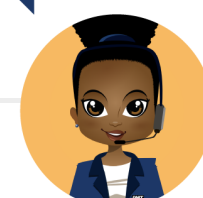

[★ Avaliar](#)



ORIENTAÇÕES

- [Indicação do Condutor Infrator](#)
- [Indicação do Responsável pela Infração](#)
- [Solicitação de Advertência](#)
- [Defesa da Autuação](#)
- [Recurso](#)
- [Restituição](#)
- [Nada Consta](#)

INFORMAÇÕES

- [Equipamentos de Fiscalização](#)
- [Editais de Publicação de Notificações](#)

LINKS EXTERNOS

- [CONTRAN](#)
- [SENATRAN](#)

REDES SOCIAIS



Desenvolvido por [LabTrans/UFSC](#)

Olá, eu sou a Denise!
Como posso te ajudar?





Serviços

Notícias

Ouvidor

Qual serviço

Você está aqui: [Home](#) / [Serviços](#) / [Departamento Estadual de Trânsito](#) / [Consultar Veículo - IPVA, Multas e CRLV](#)

Consultar Veículo - IPVA, Multas e CRLV

Dados do Veículo

Débitos Veículos / Infrações / Dívida Ativa

Bloqueios e Restrições

Débitos do Veículo

Ano / Referência	IPVA (R\$)	Licenciamento (R\$)	Seguro Obrigatório (R\$)	Infrações (R\$)	Data de Vencimento	Valor Total (R\$)		
2024	R\$ 1.454,50	R\$ 251,25	----	----	10/10/2024	R\$ 1.705,75	IPVA	
2023	PAGO	PAGO	NAO SE APLICA	----	16/10/2023	----	IPVA	
2022	DEBITO NA SEFAZ	PAGO	NAO SE APLICA	----	09/11/2022	----	IPVA	
2021	DEBITO NA SEFAZ	PAGO	NAO SE APLICA	----	10/08/2021	----	IPVA	
2020	DEBITO NA SEFAZ	PAGO	PRESCRITO	----	14/08/2020	----	IPVA	
2019	ISENTO / PAGO	PAGO	PAGO	----	05/08/2019	----	IPVA	

Para realizar o pagamento do IPVA autuado, ou parcelamento, acesse o site da economia: [Acesso ao site da economia](#)

Débitos de Infrações

Situação	Quantidade	Valor (R\$)	Valor com Desconto (R\$)	
Vencidas	0	R\$ 0,00	Sem Desconto	
Não Vencida	0	R\$ 0,00	R\$ 0,00	
Sob Judice	0	R\$ 0,00	Sem Desconto	
Parcelada	0	R\$ 0,00	Sem Desconto	
Notificada	0	R\$ 0,00	R\$ 0,00	
Não notificada	0	R\$ 0,00	R\$ 0,00	
SNE - Sistema de Notificação Eletrônica	0	R\$ 0,00	Sem Desconto	

Outros Débitos

Nenhum outro débito foi encontrado até o momento

Licenciamento Notificado

Nenhum liceiamento notificado foi encontrado até o momento



Dívida Ativa

Nenhum débito em dívida ativa foi encontrado até o momento

[Voltar](#)



Serviços ao cidadão
Painel do cidadão
Histórico de atendimento

Relatórios de Avaliação
Portal da Transparência
Perguntas Frequentes

Redes sociais



Baixe nosso app



Ouvidoria

[Elogio / Simplifique](#)

[Reclamação / Denúncia](#)

[Pedido de Informação Pública/Pessoal](#)

v7.7.1

MINISTÉRIO EXTRAORDINÁRIO DA SEGURANÇA PÚBLICA
DEPARTAMENTO DE POLÍCIA RODoviÁRIA FEDERAL

NADA CONSTA

Certificamos que, até a presente data (7/3/2024), não constam débitos junto ao Departamento de Polícia Rodoviária Federal, para o veículo de placa QTP9166 e Renavam 01203416994. Observando-se que ao DPRF/MJ reserva-se o direito de cobrar qualquer débito apurado posteriormente.

Certidão expedida às 7:13:23 do dia 7/3/2024.

Código de controle da certidão:8dcd.c4be.91c6.b134

O FORNECIMENTO DESTE DOCUMENTO É GRATUITO



[Voltar](#)

Consultar Meus Veículos



Agradecemos por utilizar o Portal de Serviços da Senatran.
Convidamos você a avaliar este serviço clicando no botão ao lado. Sua opinião é fundamental para nós.

★ Avaliar

Veículos que sou possuidor

Veículos que sou principal condutor



Atenção

Nenhum registro encontrado.



Selecione um veículo para consultar as informações:

QTP9166



01203416994



Filtrar

Limpar



1



Total de veículos: 2

Placa

Renavam

Voltar

Imprimir





ESTADO DO AMAPÁ
PROCURADORIA-GERAL DO ESTADO
SECRETARIA DE ESTADO DA FAZENDA

**CERTIDÃO NEGATIVA DE DÉBITOS RELATIVOS AOS TRIBUTOS ESTADUAIS
E DE DÍVIDA ATIVA DO ESTADO**

Identificação do requerente:

CNPJ/CPF: **043.131.181-10**

R.G. :

Ressalvado o direito de a Fazenda Pública do Estado do Amapá cobrar quaisquer dívidas de responsabilidade do sujeito passivo acima identificado que vierem a ser apuradas, é certificado que não constam pendências em seu nome, relativas a créditos tributários administrados pela Secretaria de Estado da Fazenda (SEFAZ) e/ou inscrições em Dívida Ativa do Estado junto à Procuradoria-Geral do Estado (PGE).

Esta certidão refere-se exclusivamente à situação do sujeito passivo no âmbito da SEFAZ e da PGE registrados no Sistema de Administração Tributária Estadual - SATE.

A aceitação desta certidão está condicionada à verificação de sua autenticidade na Internet, devendo ser confirmada através do serviço *Validar Certidão de Débito* na página www.sefaz.ap.gov.br.

Esta Certidão é válida por 60 (sessenta) dias a partir da data de sua emissão.

Emitida à 10:51:36 do dia 07/03/2024.

Código de controle da certidão: 4D2F.A10C.192F.080E.

Qualquer rasura ou emenda invalidará este documento

OBS: Inválida para licitação no que se refere ao fornecimento de mercadorias ou prestação de serviços de transporte interestadual e intermunicipal ou comunicação não compreendidos na competência tributária dos municípios se o requerente supracitado estiver localizado no estado do Amapá.

Válida com a apresentação conjunta do cartão de inscrição no CPF ou no CNPJ da
Secretaria da Receita Federal do Ministério da Fazenda.
Certidão de Débito emitida via 'Internet'.



**ESTADO DE GOIAS
SECRETARIA DE ESTADO DA ECONOMIA
SUPERINTENDENCIA EXECUTIVA DA RECEITA
SUPERINTENDENCIA DE RECUPERACAO DE CREDITOS**

CERTIDAO DE DEBITO EM DIVIDA ATIVA - POSITIVA

NR. CERTIDÃO: Nº 43055506

IDENTIFICAÇÃO:

NOME:

MARIA LUIZA NACIFE DE SA

CPF-MF

043.131.181-10

DESPACHO:

POSSUI DEBITO INSCRITO NA DIVIDA ATIVA, RELATIVO A
3 PROCESSO(S).

PROCESSOS:

2089395522202 2331702822272 2374845322293 :*:*:*:*:*:*:*:*:*:*:

:*:

:*:

:*:

:*:

:*:

:*:

FUNDAMENTO LEGAL:

Esta certidao e expedida nos termos da alinea 'a' do inciso II do artigo 2 da IN nr. 405/1999-GSF, de 16 de dezembro de 1999, alterada pela pela IN nr. 828/2006-GSF, de 13 de novembro de 2006.

SEGURANÇA:

Certidao VALIDA POR 60 DIAS.

A autenticidade pode ser verificada pela INTERNET, no endereço:

<http://www.sefaz.go.gov.br>.

Fica ressalvado o direito de a Fazenda Publica Estadual inscrever na divida ativa e COBRAR EVENTUAIS DEBITOS QUE VIEREM A SER APURADOS.

VALIDADOR: 5.555.548.351.747

EMITIDA VIA INTERNET

SGTI-SEFAZ:

LOCAL E DATA: GOIANIA, 7 MARCO DE 2024

HORA: 10:51:45:8

Consultar Veículo



Agradecemos por utilizar o Portal de Serviços da Senatran. Convidamos você a avaliar este serviço clicando no botão ao lado. Sua opinião é fundamental para nós.

★ Avaliar



Atenção

As informações obtidas através de consulta a este site não servem como certidão de regularidade.

Dados informados

Código Renavam	01203416994
Placa	QTP9166
CPF/CNPJ	043.131.181-10

Dados do Veículo

Indicadores de Situação do Veículo

Placa Atual:	QTP9166
Código RENAAM:	01203416994
CPF/CNPJ do Proprietário:	043.131.181-10
Nome do Proprietário:	MARIA LUIZA NACIFE DE SA
Tipo:	AUTOMOVEL
Espécie:	PASSAGEIRO
Carroceria:	NÃO APLICAVEL
Categoria:	PARTICULAR
Combustível:	ALCOOL/GASOLINA
Marca/Modelo:	HYUNDAI/HB20S 1.0M UNIQ
Ano Fabricação:	2019
Ano Modelo:	2019
Cor:	BRANCA
Lotação:	5
Capacidade de Carga:	0
Potência:	80
Cilindradas:	998



CSVs emitidos (a partir de 2016):

Não há emissão do documento

Para obter detalhes das restrições ou informações adicionais procure o DETRAN do seu veículo.



Consultar Veículo



Agradecemos por utilizar o Portal de Serviços da Senatran. Convidamos você a avaliar este serviço clicando no botão ao lado. Sua opinião é fundamental para nós.

★ Avaliar



Atenção

As informações obtidas através de consulta a este site não servem como certidão de regularidade.

Dados informados

Código Renavam	01203416994
Placa	QTP9166
CPF/CNPJ	043.131.181-10

Dados do Veículo

Indicadores de Situação do Veículo

Restrição-1:	Não há
Restrição-2:	Não há
Restrição-3:	Não há
Restrição-4:	Não há
Existe ocorrência de roubo/furto ativa:	Não
Existe comunicação de venda ativa?	Não
Existe restrição judicial RENAJUD?	Não
Existe multa RENAINF?	Não
Existe recall?	Não
Ostenta placa novo padrão?	Não
Existe restrição PGFN?	Não

Para obter detalhes das restrições ou informações adicionais procure o DETRAN do seu veículo.



