



## PESQUISA DE DÉBITOS E RESTRIÇÕES DE VEÍCULOS

17 de Outubro de 2024

### DADOS DO VEÍCULO

PLACA : ERE6D76

RENAVAM : 368841626

### IPVA

IPVA : NADA CONSTA - PAGO - Em caso de dúvidas, consulte [www.ipva.fazenda.sp.gov.br](http://www.ipva.fazenda.sp.gov.br)

### MULTAS

TOTAL : NADA CONSTA

### RESTRIÇÕES

BLOQUEIO DE FURTO : NADA CONSTA

RESTRIÇÃO TRIBUTÁRIA : NADA CONSTA

RESTRIÇÃO FINANCEIRA : AYMORE CRED FIN INV SA

RESTRIÇÃO ADMINISTRATIVA : NADA CONSTA

RESTRIÇÃO JUDICIÁRIA : NADA CONSTA

REGISTRO GUINCHO : NADA CONSTA

### INSPEÇÃO VEICULAR

INSPEÇÃO GNV : NADA CONSTA

### LICENCIAMENTO

ÚLTIMO LICENCIAMENTO EFETUADO: Exercício 2023

STATUS DO LICENCIAMENTO: vencido

Esta pesquisa tem caráter informativo.

#### Dúvidas sobre o pagamento:

Para pagar seu licenciamento, multas, IPVA e DPVAT, basta informar o número do Renavam na rede bancária credenciada.

No Detran.SP não é gerado nenhum boleto e você não precisa levar nenhum papel para pagar seus débitos.

**Dúvidas sobre débitos com a Secretaria da Fazenda do Estado de São Paulo**, consulte [www.ipva.fazenda.sp.gov.br](http://www.ipva.fazenda.sp.gov.br).

**Dúvidas sobre débitos do Seguro DPVAT**, consulte <https://www.seguradoralider.com.br/Pages/informacoes-gerais-sobre-o-pagamento.aspx>



## Emissão de GARE para liquidação

Não foram encontrados débitos para o CPF informado.

Emissão direta de Guias para liquidação de débitos

CDA  CPF  RENAAM

44395622801

Consultar



## Emissão de GARE para liquidação

Não foram encontrados débitos para o Renavam informado.

Emissão direta de Guias para liquidação de débitos

CDA  CPF  RENAAM

## SITUAÇÃO GERAL

**APROVADO**

## APRESENTAÇÃO



## DADOS GERAIS DO VEÍCULO

NO. LAUDO:	4143608
DATA DE VISTORIA:	16/10/2024 15:50:49
MARCA:	HYUNDAI
MODELO:	I/HYUNDAI VELOSTER
COR:	PRATA
ANO FABRICAÇÃO:	2011
ANO MODELO:	2012
PLACA:	ERE6D76
RENAVAM:	00368841626
KM:	80512
COMBUSTÍVEL:	GASOLINA
UNIDADE:	CAMPINAS IMPERATRIZ
CLIENTE:	GRUPO BMZ

## RESUMO DE STATUS

<b>OK</b> ✓ CHASSI .	ANALISA AS CONDIÇÕES DA GRAVAÇÃO DO CHASSI DO VEÍCULO. ITEM DE IDENTIFICAÇÃO OBRIGATÓRIO.
<b>OK</b> ✓ MOTOR .	ANALISA AS CONDIÇÕES DA NUMERAÇÃO IDENTIFICADORA DO MOTOR.
<b>OK</b> ✓ CÂMBIO .	ANALISA AS CONDIÇÕES DA NUMERAÇÃO IDENTIFICADORA DO CÂMBIO, QUANDO PRESENTE E VISÍVEL.
<b>OK</b> ✓ ETA'S	ANALISA AS ETIQUETAS DE IDENTIFICAÇÃO AUTODESTRUTÍVEIS, QUANDO EXISTENTES E OBRIGATÓRIAS.
<b>OK</b> ✓ PLACAS	VERIFICA AS CONDIÇÕES DAS PLACAS IDENTIFICADORAS DIANTEIRA E TRASEIRA.
<b>OK</b> ✓ VIDROS	ANALISA A GRAVAÇÃO DA PORÇÃO VIS DO CHASSI NOS VIDROS QUANDO OBRIGATÓRIOS.
<b>OK</b> ✓ ESTRUTURA VEICULAR	ANALISA, NAS PARTES VISÍVEIS, AS CONDIÇÕES DOS PRINCIPAIS PONTOS ESTRUTURAIS DA CARROCERIA, TRAZENDO POSSÍVEIS INDICAÇÕES DE REPAROS.
<b>OK</b> ✓ HISTÓRICO: LEILÃO/SINISTRO/:	O HISTÓRICO VEICULAR, QUANDO CONTRATADO, TRAZ OS DADOS DISPONÍVEIS NAQUELE MOMENTO DAS PRINCIPAIS BASES INFORMATIVAS.
<b>OK</b> ✓ DOCUMENTAÇÃO	VERIFICA SE O VEÍCULO POSSUI ALGUMA MODIFICAÇÃO PASSÍVEL DE ANÁLISE REGULARIZADA NO CRLV.

## ACESSÓRIOS E COMPLEMENTOS

- ACESSÓRIOS E EXTRAS

Veículo vistoriado, você despreocupado!

WWW.SUPERVISAOCOM

**ERE6D76**

4143608



**CHASSI** 

NO. CHASSI NA BIN:	KMHTC61CBCU018437
NO. CHASSI NO VEÍCULO:	KMHTC61CBCU018437
NO. CHASSI NO DOCUMENTO:	KMHTC61CBCU018437

**GRAVAÇÃO DO CHASSI**

NUMERAÇÃO IDENTIFICADORA :	DENTRO DOS PADRÕES HABITUAIS DO FABRICANTE
CHAPA SUPORTE :	REGIÃO ÍNTEGRA

**MOTOR** 

NO. MOTOR NA BIN:	G4FGBU291126
NO. MOTOR NO VEÍCULO:	G4FGBU291126
NO. MOTOR NO DOCUMENTO:	G4FGBU291126

**NUMERAÇÃO DO MOTOR**

DENTRO DOS PADRÕES HABITUAIS DO FABRICANTE  
 É A MESMA QUE CONSTA NA BIN OU CRLV

**CÂMBIO** 

NO. CÂMBIO NA BIN:	-
NO. CÂMBIO NO VEÍCULO:	-

**NUMERAÇÃO DO CÂMBIO**

NUMERAÇÃO OBSTRUÍDA (ITEM EXCLUÍDO DO PARECER)  
 NÃO POSSUI CADASTRO NA BIN

**ETA'S** 
**ETIQUETAS DE IDENTIFICAÇÃO**

ETA MOTOR :	ETA DENTRO DOS PADRÕES / NUMERAÇÃO COINCIDE COM O CHASSI
ETA BATENTE DA PORTA :	ETA DENTRO DOS PADRÕES / NUMERAÇÃO COINCIDE COM O CHASSI
ETA ASSOALHO :	NÃO OBRIGATÓRIO
PLAQUETA ANO FABRICAÇÃO :	NÃO OBRIGATÓRIO

**PLACAS** 
**PLACA DIANTEIRA**

PLACA DENTROS DOS PADRÕES

**PLACA TRASEIRA**

PLACA DENTROS DOS PADRÕES

**VIDROS** 
**CONDIÇÃO DO CHASSI NOS VIDROS.**

PARABRISA :	GRAVAÇÃO ORIGINAL / COINCIDE COM O CHASSI
PORTA DIANTE. ESQ. :	GRAVAÇÃO ORIGINAL / COINCIDE COM O CHASSI
PORTA TRAS. ESQ / LAT TRAS. ESQ. :	GRAVAÇÃO ORIGINAL / COINCIDE COM O CHASSI



VIGIA TRASEIRO. :	GRAVAÇÃO ORIGINAL / COINCIDE COM O CHASSI
PORTA TRAS. DIR / LAT TRAS. DIR. :	GRAVAÇÃO ORIGINAL / COINCIDE COM O CHASSI
PORTA DIANTE. DIR. :	GRAVAÇÃO ORIGINAL / COINCIDE COM O CHASSI

## ESTRUTURA VEICULAR

### • ESTRUTURA VEICULAR - DIANTEIRA

LONGARINA DIANTEI. ESQ. :	SEM AVARIAS APARENTES
LONGARINA DIANTEI. DIR. :	SEM AVARIAS APARENTES
TORRE DO AMORTECEDOR DIANTEI. ESQ. :	SEM AVARIAS APARENTES
TORRE DO AMORTECEDOR DIANTEI. DIR. :	SEM AVARIAS APARENTES
PAINEL CORTA FOGO. :	SEM AVARIAS APARENTES
PAINEL DIANT. INF./SUP. OU ALMA DO PARACHOQUE:	SEM AVARIAS APARENTES
CRASHBOX (PARAFUSADO) . :	SEM AVARIAS APARENTES
CRASHBOX/QUADRO DO RADIADOR (SOLDADO) . :	SEM AVARIAS APARENTES
PARALAMA INT. DIANTEI. DIR. :	SEM AVARIAS APARENTES
PARALAMA INT. DIANTEI. ESQ. :	SEM AVARIAS APARENTES

### • ESTRUTURA VEICULAR - TRASEIRA

LONGARINA TRASEI. ESQ. :	SEM AVARIAS APARENTES
LONGARINA TRASEI. DIR. :	SEM AVARIAS APARENTES
CAIXA DE RODA TRASEI. ESQ. :	SEM AVARIAS APARENTES
CAIXA DE RODA TRASEI. DIR. :	SEM AVARIAS APARENTES
PAINEL TRASEIRO . :	SEM AVARIAS APARENTES
CONDIÇÕES DA CAÇAMBA (COMPART. DE CARGA) . :	NÃO APLICADO
PAINEL TRAS. DA CABINE (SEPARAÇÃO CAÇAMBA):	NÃO APLICADO

### • ESTRUTURA VEICULAR - LATERAIS

FOLHA LAT. TRASEI. DIR. :	REPARADO
FOLHA LAT. TRASEI. ESQ. :	REPARADO
CAIXA DE AR DIREITA . :	REPARADO
	AMASSADO/AVARIADO
CAIXA DE AR ESQUERDA . :	REPARADO
	AMASSADO/AVARIADO
COLUNA ESQ. (A) . :	SEM AVARIAS APARENTES
COLUNA ESQ. (B) . :	SEM AVARIAS APARENTES
COLUNA ESQ. (C) . :	SEM AVARIAS APARENTES
COLUNA DIR. (A) . :	SEM AVARIAS APARENTES
COLUNA DIR. (B) . :	SEM AVARIAS APARENTES
COLUNA DIR. (C) . :	SEM AVARIAS APARENTES

### • ESTRUTURA VEICULAR - OUTROS

ASSOALHO DO MONOBLOCO (HABITÁCULO, ÁREA VISÍVEL) . :	SEM AVARIAS APARENTES (ÁREA VISÍVEL)
ASSOALHO DO PORTAMALAS / CAÇAMBA . :	SEM AVARIAS APARENTES (ÁREA VISÍVEL)
CAIXA DE ESTEPE(DIVISÃO ASSOALHO DO PORTAMALAS):	SEM AVARIAS APARENTES
ALONGAMENTO DE CHASSI (PESADOS) . :	NÃO APLICADO
ESTRUTURA DO TETO . :	SEM AVARIAS APARENTES (ÁREA VISÍVEL)
FOLHA DO TETO . :	SEM AVARIAS APARENTES (ÁREA VISÍVEL)

## HISTÓRICO: LEILÃO/SINISTRO/R/F

### • HISTÓRICO VEICULAR

NENHUM REGISTRO ENCONTRADO

## DOCUMENTAÇÃO

### • CRLV/PESQUISA NOVO

NENHUM REGISTRO ENCONTRADO



• **VEÍCULO NOVO**

NENHUM REGISTRO ENCONTRADO

**OBSERVAÇÃO**

NADA CONSTA

**OBSERVAÇÕES GERAIS**

- A PRESENTE VISTORIA POSSUI CARÁTER INFORMATIVO DE ANÁLISE PARTICULAR DO VEÍCULO VISTORIADO, NÃO SUBSTITUINDO A PERÍCIA OFICIAL DO INSTITUTO DE CRIMINALÍSTICA OU QUALQUER LAUDO OFICIAL DE ORGÃOS COMPETENTES. OS ORGÃOS OFICIAIS POSSUEM FERRAMENTAS PRÓPRIAS DE ANÁLISE, NÃO DISPONÍVEIS PARA EMPRESAS DE VISTORIA;
- A UNIDADE SUPER VISÃO PRESTADORA DE SERVIÇO ABAIXO DESCRITA NÃO SE RESPONSABILIZA POR QUAISQUER MODIFICAÇÕES POSTERIORES A REALIZAÇÃO DA VISTORIA. ESTE DOCUMENTO POSSUI SUA VALIDADE NO EXATO MOMENTO DA VISTORIA;
- OS ITENS ANALISADOS RESPEITAM O ESCOPO DO RESPECTIVO SERVIÇO CONTRATADO, QUE SÃO APENAS OS ITENS INDICADOS NO PRESENTE DOCUMENTO, DENTRO DOS CRITÉRIOS ESTABELECIDOS EM CADA UM DELES, NÃO ABRANGENDO NENHUM ITEM QUE NÃO ESTEJA PRESENTE NESTA VISTORIA;
- O STATUS/RESULTADO FINAL SEGUE O CRITÉRIO DE AVALIAÇÃO DESENVOLVIDO PELA SUPER VISÃO PERÍCIAS E VISTORIAS LTDA, PODENDO ESTE SER ALTERADO SEM PRÉVIA COMUNICAÇÃO (ÚLTIMA ATUALIZAÇÃO 18/11/2023);
- OS ITENS ESTRUTURAIS ANALISADOS CONTEMPLAM AS REGIÕES VISÍVEIS, PASSÍVEIS DE SEREM ANALISADAS SEM DESMONTAGEM DE PEÇAS, INCLUINDO REGIÕES COM KIT GNV, ENGATES, ACABAMENTOS, OU QUALQUER OUTRO ITEM INSTALADO NO MOMENTO DA VISTORIA;
- PARA OS CASOS CITADOS ACIMA, A ANÁLISE DA PEÇA ESTRUTURAL CITADA FICA EXCLUÍDA DO PARECER;
- A SUPER VISÃO DISPONIBILIZA NA ÍNTEGRA OS DADOS FORNECIDOS PELAS EMPRESAS DE PESQUISA, NÃO SE RESPONSABILIZANDO POR INFORMAÇÕES VINDAS DESTES FORNECEDORES POR SE TRATAREM DE BASES DE TERCEIROS;
- CRITÉRIO DE AVALIAÇÃO DAS SEGURADORAS: AS COMPANHIAS DE SEGURO POSSUEM SEUS PRÓPRIOS MÉTODOS E CRITÉRIOS DE AVALIAÇÃO DE RISCO PARA ACEITAÇÃO OU NÃO DA COBERTURA SECURITÁRIA, POR ESSE MOTIVO INFORMAMOS QUE O RESULTADO DESTA VISTORIA, INDEPENDE DA ACEITAÇÃO OU NÃO DA SEGURADORA;
- A SUPER VISÃO NÃO VALIDA A EXISTÊNCIA OU O FUNCIONAMENTO DAS BOLSAS DE AIRBAG NO VEÍCULO;
- MULTAS, DÉBITOS, RESTRIÇÕES FINANCEIRAS COMO GRAVAME OU OUTROS, NÃO FAZEM PARTE DO ESCOPO DA VISTORIA. PARA LEVANTAMENTO DE DÉBITOS DO VEÍCULO, PROCURAR UM PROFISSIONAL ESPECIALIZADO;
- NÃO VERIFICAMOS A PROCEDÊNCIA DA INFORMAÇÃO DE HODOMETRO EM NOSSAS VISTORIAS DEVIDO A INEXISTÊNCIA DE FERRAMENTAS QUE PERMITAM 100% DE ASSERTIVIDADE.





## FOTOS

Frente



Traseira



Placa



KM

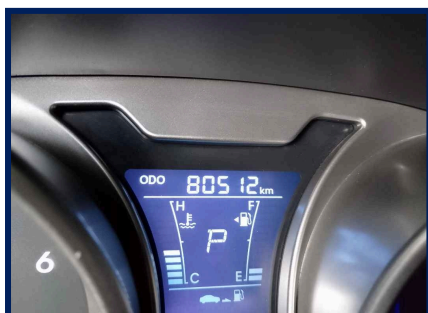

Compartmento motor



Motor



Câmbio

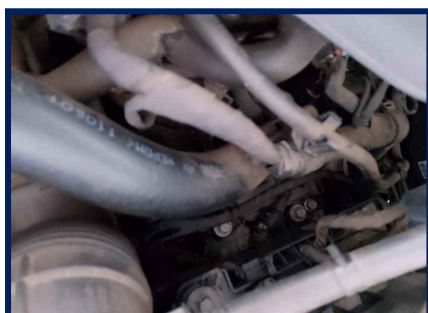

Etiqueta ETA Motor

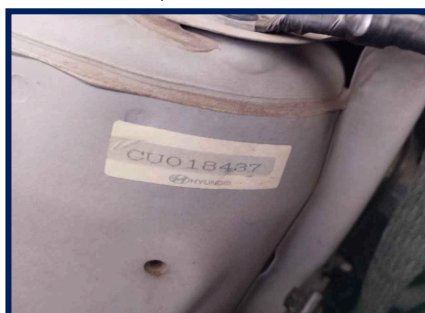

Chassi



Foto eta coluna

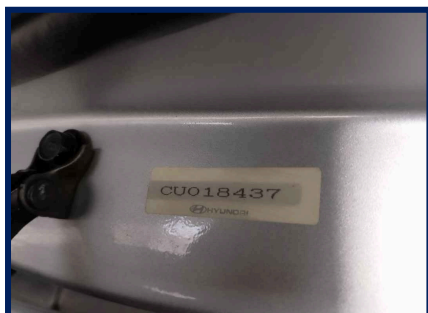

Data Cinto Segurança



Gravação do vidro

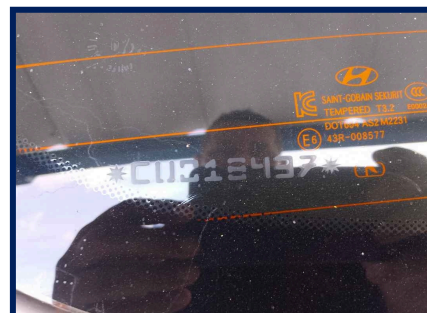



Torre amort diant/direita

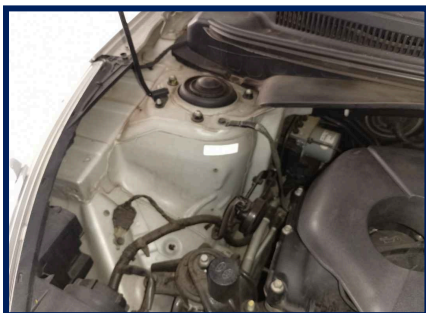

Torre amort diant/esquer

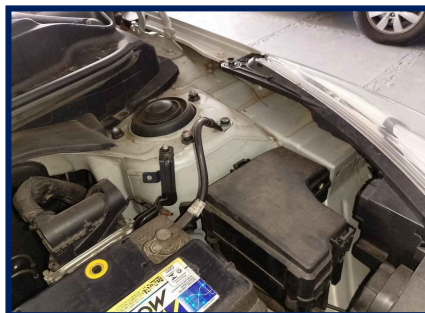

Longarina dianti/direita

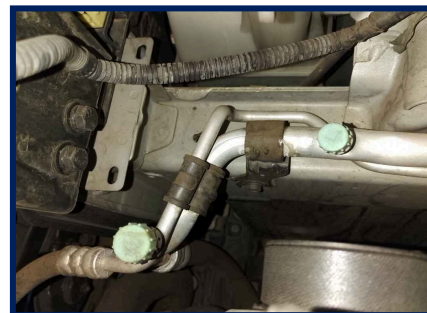

Longarina dianteira/esquerda



Painel Dianteiro



Caixa De Ar Esq

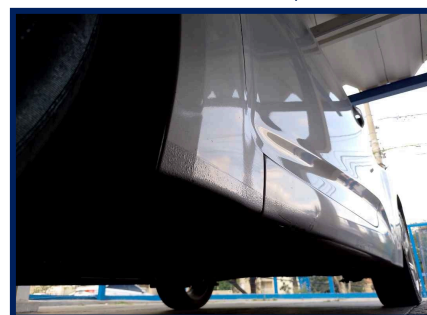

Assoalho Central

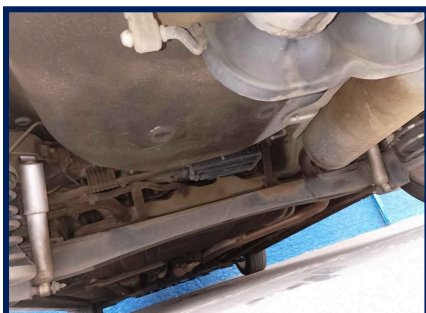

Trilho Coluna Tras. Esq



Longarina traseira/esquerda

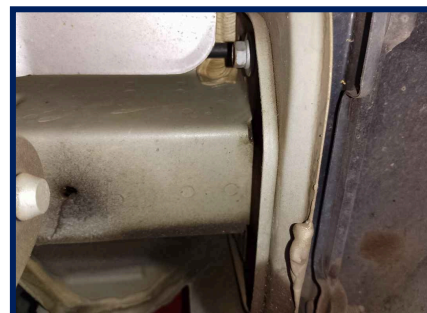

Longarina traseira/direita

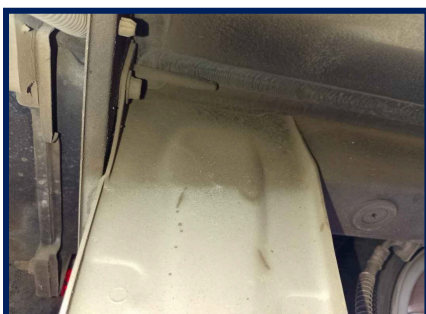

Junção Assoalho/Painel Tras

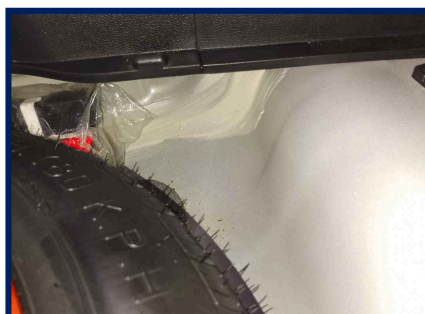

Assoalho Int. Portamalas

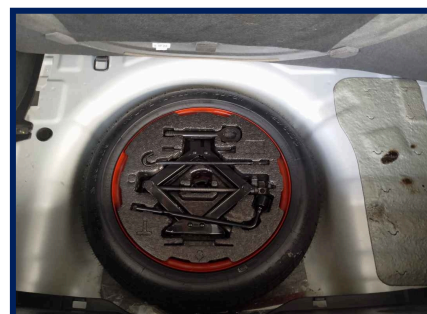

Trilho Coluna Tras. Dir



CAIXA DE AR DIR.



EXTRA IMPRESSA 1



EXTRA IMPRESSA 2



EXTRA IMPRESSA 3



EXTRA IMPRESSA 4



EXTRA IMPRESSA 5



EXTRA IMPRESSA 6

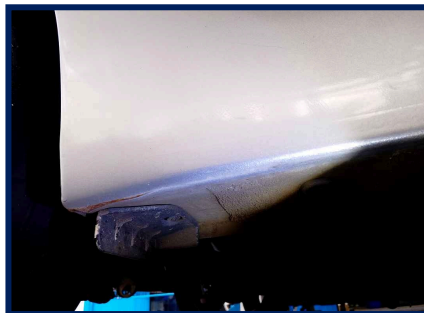

EXTRA IMPRESSA 7



EXTRA IMPRESSA 8



EXTRA IMPRESSA 9



EXTRA IMPRESSA 10



**ERE6D76**

4143608

Veículo vistoriado, você despreocupado!

[WWW.SUPERVISAO.COM](http://WWW.SUPERVISAO.COM)





EXTRA IMPRESSA 11



Eu, GRUPO BMZ, declaro ter recebido o seguinte da: CELANDRONI CAMPINAS IMPERATRIZ VISTORIA LTDA e cnpj: 51.169.061/0001-18 e compreendido todas as informações contidas no ato da inspeção do veículo, concordando que quaisquer esclarecimentos futuros sobre as condições do veículo ora vistoriado somente poderão ser solicitados por mim.  
**Rua Lions Club - Vila Nova - TEL: (19) 3365-1420**



Documento assinado eletronicamente com fundamento no art. 9º 1º, do decreto nº 8.539, de 8 de outubro de 2015 em 16/10/2024 15:50:49, conforme horário oficial de Brasília, por CELANDRONI CAMPINAS IMPERATRIZ VISTORIA LTDA  
A autenticação deste documento pode ser conferida no site: <https://www.supervisao.com>

Responsável técnico pelo laudo: RICARDO LUIZ NATALE - 421509053  
Conferido por: GABRIELLA GODOI DE OLIVEIRA - 436523620

*Veículo vistoriado, você despreocupado!*



**ERE6D76**

4143608

**WWW.SUPERVISAO.COM**



# Consultar Veículo



Agradecemos por utilizar o Portal de Serviços da Senatran. Convidamos você a avaliar este serviço clicando no botão ao lado. Sua opinião é fundamental para nós.

★ Avaliar



## Atenção

As informações obtidas através de consulta a este site não servem como certidão de regularidade.

## Dados informados

Código Renavam	00368841626
Placa	ERE6D76
CPF/CNPJ	443.956.228-01

### Dados do Veículo

### Indicadores de Situação do Veículo

Placa Atual:	ERE6D76
Código RENAAM:	00368841626
CPF/CNPJ do Proprietário:	443.956.228-01
Nome do Proprietário:	MICHEL MOREIRA DOS SANTOS SANTANA
Tipo:	AUTOMOVEL
Espécie:	PASSAGEIRO
Carroceria:	NÃO APLICAVEL
Categoria:	PARTICULAR
Combustível:	GASOLINA
Marca/Modelo:	I/HYUNDAI VELOSTER
Ano Fabricação:	2011
Ano Modelo:	2012
Cor:	PRATA
Lotação:	4
Capacidade de Carga:	0
Potência:	140
Cilindradas:	1591



CSVs emitidos (a partir de 2016):

Não há emissão do documento

Para obter detalhes das restrições ou informações adicionais procure o DETRAN do seu veículo.



# Consultar Veículo



Agradecemos por utilizar o Portal de Serviços da Senatran. Convidamos você a avaliar este serviço clicando no botão ao lado. Sua opinião é fundamental para nós.

★ Avaliar



## Atenção

As informações obtidas através de consulta a este site não servem como certidão de regularidade.

## Dados informados

Código Renavam	00368841626
Placa	ERE6D76
CPF/CNPJ	443.956.228-01

### Dados do Veículo

### Indicadores de Situação do Veículo

Restrição-1:	ALIENACAO FIDUCIARIA
Restrição-2:	Não há
Restrição-3:	Não há
Restrição-4:	Não há
Existe ocorrência de roubo/furto ativa:	Não
Existe comunicação de venda ativa?	Não
Existe restrição judicial RENAJUD?	Não
Existe multa RENAINF?	Não
Existe recall?	Não
Ostenta placa novo padrão?	Não
Existe restrição PGFN?	Não

Para obter detalhes das restrições ou informações adicionais procure o DETRAN do seu veículo.





Placa	Licenciado no Exterior	Renavam
ERE6D76	Não	00368841626

! Nenhum registro encontrado para os parâmetros informados.

Complemente sua pesquisa, para autuações recentes clique [aqui](#)

# Consulta de Multas Veículo

✘ Placa/RENAVAM sem informações no DNIT.

Placa

ERE6D76

Renavam

00368841626

Continuar

gov.br

## ORIENTAÇÕES

Indicação do Condutor Infrator  
Indicação do Responsável pela Infração  
Solicitação de Advertência  
Defesa da Autuação  
Recurso  
Restituição  
Nada Consta

## INFORMAÇÕES

Equipamentos de Fiscalização  
Editais de Publicação de Notificações

## LINKS EXTERNOS

CONTRAN  
SENATRAN

## REDES SOCIAIS

GOVERNO FEDERAL  
BRASIL  
UM NOVO PROJETO DE RECONSTRUÇÃO

Desenvolvido por LabTrans/UFSC

Olá, eu sou a Denise!  
Como posso te ajudar?



## DADOS DA CONSULTA

TIPO DE CONSULTA: 12-TOTAL

DADOS UTILIZADOS: PLACA: ERE6D76 / KILOMETRAGEM: 78750

Nº DA CONSULTA: 6314042

DATA | HORA: 05/09/2024 08:38

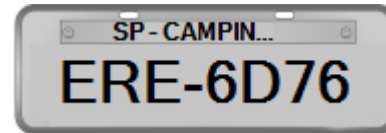

## QUADRO DE AVISOS

- NÃO EXISTE OCORRÊNCIA DE PERDA TOTAL.
- INSPECAO AMBIENTAL: VEICULO COM INSPECAO VEICULAR OK
- OUTRAS RESTRICOES: ALIENACAO FIDUCIARIA
- RESTRIÇÃO DE FINANCIAMENTO
- DÉBITO DPVAT: NADA CONSTA
- DÉBITO IPVA: NADA CONSTA
- EXISTE DÉBITO LICENCIAMENTO : R\$ 160,22
- DÉBITO MULTAS: NADA CONSTA
- ALIENACAO FIDUCIARIA
- ALERTA DE GRAVAME.
- HISTÓRICO DE ROUBO E FURTO: NADA CONSTA
- INDICIO DE SINISTRO: NADA CONSTA
- PARECER TECNICO: RESTRICOES RESTRICAO DISCRETA OU PEQUENA.
- LEILÃO: NADA CONSTA

## RESUMO DO VEÍCULO



MARCA/MODELO:

HYUNDAI/HYUNDAI  
VELOSTER

ANO FABR./MODELO:

2011/2012

COR: PRATA

COMBUSTÍVEL: GASOLINA

PLACA: ERE6D76

CHASSI: KMHTC61CBCU018437

N. MOTOR: G4FGBU291126

## INFORMAÇÕES DO VEÍCULO - ESTADUAL

MARCA/MODELO: HYUNDAI/HYUNDAI VELOSTER

ANO FABRICAÇÃO/MODELO: 2011/2012

TEMPO DE CIRCULAÇÃO: 13 ANOS

CATEGORIA: PARTICULAR

TIPO DE VEÍCULO: AUTOMOVEL

PLACA: ERE6D76

RENAVAM: 00368841626

ESPÉCIE: PASSAGEIRO

MUNICIPIO: CAMPINAS-SP

UF: SP

QUANTIDADE EIXOS: 2

Nº MOTOR: G4FGBU291126

PBT: 170

POTÊNCIA: 140

**CHASSI:** KMHTC61CBCU018437

**SITUAÇÃO:** EM CIRCULACAO

**CAPACIDADE CARGA:** 0

**CILINDRADA:** 1591

**CMT:** 233

**COMBUSTÍVEL:** GASOLINA

**COR:** PRATA

**EMPLACAMENTO:** 08/07/2022

**PROCEDÊNCIA:** IMPORTADA

**QUANTIDADE PASSAGEIROS:** 4

**SITUAÇÃO DO CHASSI:** NORMAL

**TIPO DE CARROCERIA:** INEXISTENTE

**UF FATURAMENTO:** RS

**DATA ATUALIZAÇÃO:** 24/05/2023

**PROPRIETARIO ANTERIOR:** BLUE COMERCIO DE VEICULOS LTDA

**LICENCIAMENTO:** 24/05/2023

#### MULTAS E DÉBITOS

✓ DÉBITOS DPVAT: **NADA CONSTA**

✓ DÉBITOS IPVA: **NADA CONSTA**

⊗ DÉBITOS LICENCIAMENTO: **R\$ 160,22**

✓ DÉBITOS MULTAS: **NADA CONSTA**

#### RESTRIÇÕES

⊗ RESTRIÇÃO: **INSPECAO AMBIENTAL: VEICULO COM INSPECAO VEICULAR OK**

⊗ RESTRIÇÃO: **OUTRAS RESTRICOES: ALIENACAO FIDUCIARIA**

⊗ RESTRIÇÃO: **RESTRIÇÃO DE FINANCIAMENTO**

**⚠ Atenção:** As informações de débitos e multas no nosso sistema são cortesia ao nosso cliente e podem ou não refletir o status atual do veículo consultado, podendo não trazer todos os débitos e multas do veículo. Orientamos a consultar o site do Detran e Secretaria da Fazenda da UF do veículo para confirmação dos mesmos.

#### INFORMAÇÕES DO VEÍCULO - SENATRAN

**MARCA/MODELO:** I/HYUNDAI VELOSTER

**ANO FABRICAÇÃO/MODELO:** 2011/2012

**TEMPO DE CIRCULAÇÃO:** 13 ANOS

**TIPO DE VEÍCULO:** AUTOMOVEL

**PLACA:** ERE6D76

**RENAVAM:** 00368841626

**CHASSI:** KMHTC61CBCU018437

**SITUAÇÃO:** EM CIRCULACAO

**CAPACIDADE CARGA:** 0

**CILINDRADA:** 1591

**CMT:** 2.33

**COMBUSTÍVEL:** GASOLINA

**COR:** PRATA

**EMPLACAMENTO:** 2022-07-08

**ESPÉCIE:** PASSAGEIRO

**MUNICÍPIO:** CAMPINAS

**UF:** SP

**QUANTIDADE EIXOS:** 2

**PBT:** 1.7

**POTÊNCIA:** 140

**PROCEDÊNCIA:** ESTRANGEIRO

**QUANTIDADE PASSAGEIROS:** 4

**TIPO DE CARROCERIA:** NAO APLICAVEL

**DATA EMISSÃO CRV:** 2022-07-08

**COMUNICAÇÃO DE VENDA:** NADA CONSTA

**INDICADOR DE MULTA RENAINF:** NADA CONSTA

**INDICADOR PENDÊNCIA EMISSÃO:** NADA CONSTA

**INDICADOR RECALL 1:** NADA CONSTA

**INDICADOR RECALL 2:** NADA CONSTA

**INDICADOR RECALL 3:** NADA CONSTA

**INDICADOR RECALL MONTADORA:** 0

**INDICAÇÃO COMUNICAÇÃO DE VENDA:** NADA CONSTA

## RESTRIÇÕES

**⊗ RESTRIÇÃO: ALIENACAO FIDUCIARIA**

## CSV

**NAO CONSTAM INFORMAÇÕES SOBRE CSV**

## MULTAS RENAINF

**NAO CONSTAM INFORMAÇÕES SOBRE MULTAS**

## RECALL

**NAO CONSTAM INFORMAÇÕES SOBRE RECALL**

## RENAJUD

**NAO CONSTAM INFORMAÇÕES SOBRE RENAJUD**

**⚠ Atenção:** As informações de débitos e multas no nosso sistema são cortesia ao nosso cliente e podem ou não refletir o status atual do veículo consultado, podendo não trazer todos os débitos e multas do veículo. Orientamos a consultar o site do Detran e Secretaria da Fazenda da UF do veículo para confirmação dos mesmos.

## DADOS DOS LEILÕES REALIZADOS

### ITENS VERIFICADOS NA CONSULTA LEILÃO

CLASSIFICAÇÃO DE AVARIA

CLASSIFICAÇÃO PARA ACEITE SECURITÁRIO

CLASSIFICAÇÃO DE PROBABILIDADE DE VISTORIA

SINISTRO DE PEQUENA MONTA

SINISTRO DE MÉDIA MONTA

SINISTRO DE GRANDE MONTA

LEILÕES PRESENCIAIS

LEILÕES ON-LINE

LEILÕES JUDICIAIS

LEILÕES DE SEGURADORAS

LEILÕES DE BANCOS E FINANCEIRAS

LEILÕES DE EMPRESAS

**! NENHUM REGISTRO DE LEILÃO ENCONTRADO.**

## PERDA TOTAL

**! Nenhum registro encontrado. Nada consta.**

## INDICIO DE SINISTRO

**! Nenhum registro encontrado até a presente data**

**⚠ Atenção:** As informações de Indício de Sinistro são oriundas de terceiros tais como: seguradoras, lojas de salvados, órgãos oficiais, entre outros. Podendo, alguns casos, serem restritas do informante

sem divulgação. Orientamos a conciliar essa consulta com a Radar Securitário e checagem do veículo fisicamente para confirmação dos mesmos.

## ALERTAS/NOTIFICAÇÕES

! Nenhum registro encontrado. Nada consta.

## PARECER TÉCNICO (AVANÇADO)

### CLASSIFICAÇÃO **B**

PARECER TECNICO NACIONAL PARA O VEICULO PESQUISADO ESTA COM RESTRICAO DISCRETA OU PEQUENA.

POSSIVEIS CAUSAS:

■ 'PEQUENAS RESTRICOES' INDICAM PEQUENAS AVARIAS QUE FORAM ENCONTRADAS NO VEICULO, COMO REPINTURAS OU SUBSTITUICAO DE ALGUMA PECA, SEM INTERFERENCIA MECANICA OU ESTRUTURAL

CLASSIFICAÇÕES DISPONÍVEIS: A, AB, B, CD, D

## GRAVAME

GRAVAME 1 - 26/05/2022

**PLACA:** ERE6376

**DATA INCLUSÃO:** 26/05/2022

**Nº CONTRATO:** AYME00559327889

**DOC. FINANCIADO:** 44\*\*\*\*\*01

**NOME FINANCIADO:** MICHEL MOREIRA DOS SANTOS SANTANA

**UF LICENCIAMENTO:** SP

**UF:** SP

**STATUS:** VEICULO COM ALIENACAO FIDUCIARIA COM DOCUMENTO JA EMITIDO

## HISTÓRICO DE ROUBO E FURTO

! Nenhum registro de histórico de roubo e furto encontrado.

## HISTORICO DE PROPRIETÁRIOS - BASE HISTÓRICA

! INFORMAÇÃO NÃO LOCALIZADA NA BASE CONSULTADA

**⚠️ Atenção:** Informação cortesia proveniente de base histórica/estática, podendo não refletir no histórico completo dos proprietários.

## PRECIFICADOR

HYUNDAI/VELOSTER 1.6 16V 140CV AUT./

**CÓDIGO:** 015079-7

**PREÇO:** 56.129,00

**INFORMANTE:** FIPE

**VIGÊNCIA:** 09/2024

**COMBUSTÍVEL:** GASOLINA

**PREÇO MÉDIO:** 56.129,00

HYUNDAI/VELOSTER/

**CÓDIGO:** 0

**PREÇO:** 58.558,00

**INFORMANTE:** MOLICAR

**VIGÊNCIA:** 09/2024

**COMBUSTÍVEL:** NAO INFORMADO

**PREÇO MÉDIO:** 58.558,00

## GRÁFICO DE ACOMPANHAMENTO FIPE

HYUNDAI/VELOSTER - GASOLINA

PERÍODO	ABR/2024	MAI/2024	JUN/2024	JUL/2024	AGO/2024	SET/2024
FIPE	58.347	↓ 56.304	↓ 56.156	↓ 56.085	↓ 55.494	↑ 56.129
DIF R\$	2.043,00	↑ 148,00	↑ 71,00	↑ 591,00	↓ - 635,00	↑ 0,00
DIF %	3,63%	↑ 0,26%	↑ 0,13%	↑ 1,06%	↓ - 1,13%	↑ 0,00%



## LOCALIZAÇÃO (AGREGADOS)

INFORMAÇÕES DO VEÍCULO

**MARCA:** HYUNDAI

**ANO MODELO:** 2012

**MODELO:** VELOSTER 1.6 16V 140CV AUT.

**TIPO:** AUTOMOVEL/CAMINHONETE/UTILITARIO



MORFOLOGIA NR CHASSI  
1

## INDICACAO NR CHASSI 1



## MORFOLOGIA NR MOTOR



## INDICACAO NR MOTOR

ETIQUETAS  
DESTRUTIVEISMORFOLOGIA  
GRAVACAO VIDROSMORFOLOGIA NR  
CAMBIO

## INDICACAO NR CAMBIO



## FICHA TECNICA

## INFORMAÇÕES TÉCNICAS

**CAMBIO:** AUTOMÁTICA COM MODO MANUAL DE 6 MARCHAS

**FREIOS DIANTEIROS:** QUATRO FREIOS A DISCO COM DOIS DISCOS VENTILADOS.

**MOTOR:** 1.6 GASOLINA INJEÇÃO DIRETA

**QUANTIDADE PASSAGEIROS:** 4

**QUANTIDADE PORTAS:** 0

**SUSPENSÃO DIANTEIRA:** SUSPENSÃO TIPO MCPHERSON E DIANTEIRA COM BARRA ESTABILIZADORA, RODA TIPO INDEPENDENTE E MOLAS HELICOIDAL.

**SUSPENSÃO TRASEIRA:** SUSPENSÃO TIPO EIXO DE TORÇÃO, RODA TIPO SEMI-INDEPENDENTE E MOLAS HELICOIDAL.

## MEDIDAS

**ALTURA:** 1399

**LARGURA:** 1790

**COMPRIMENTO:** 4220

**ENTRE EIXOS:** 2650

**PESO:** 1160

**PORTA MALAS:** 320

**TANQUE DE COMBUSTÍVEL:** 50

## MEDIÇÃO COMBUSTÍVEL

COMBUSTÍVEL	POTENCIA	CILINDR.	VEL.MAX	TORQUE	CONS.CIDADE	CONS.ESTRADA
GASOLINA	140	1591	201	17,03	14,9	20

## EQUIPAMENTOS

✓ DISPONÍVEL.

✖ INDISPONIVEL.

○ OPCIONAL.

DESCRIÇÃO	DISPONIBILIDADE
COMPUTADOR DE BORDO	✓
AIRBAG LATERAL	✓
VIDROS ELETRICOS TRASEIROS	✓
CONTROLE DE TRACAO	✓
DISTRIBUICAO ELETRONICA DE FRENAGEM	✓
VOLANTE COM REGULAGEM DE ALTURA	✓
CD PLAYER COM MP3	✓
ENTRADA USB	✓
RADIO FM/AM	✓
PILOTO AUTOMATICO	✓
AJUSTE DE ALTURA	✖
ADAPTADO PARA DEFICIENTE FISICO	✖
SENSOR DE CHUVA	✖
SENSOR DE ESTACIONAMENTO	✓
SENSOR DE FAROL	✖
CALOTAS	✖
AEROFOLIO	✖
FAROL DE NEBLINA	✓
TRIO ELETRICO	✖
CAPOTA MARITIMA	✖
AJUSTE ELETRICO	✓
AR-QUENTE	✖
TETO SOLAR	○
KIT GAS	✖
AIRBAG MOTORISTA	✓
AR-CONDICIONADO	✓
DIRECAO HIDRAULICA	✓
VIDROS ELETRICOS DIANTEIROS	✓

DESCRIÇÃO	DISPONIBILIDADE
TRAVAS ELETRICAS	✗
RETROVISORES ELETRICOS	✓
ALARME	✓
FREIOS ABS	✓
BANCOS DE COURO	✓
BLINDADO	✗
AIRBAG PASSAGEIRO	✓
LIMP. TRASEIRO	✓
DESEMB. TRASEIRO	✗
CAMBIO AUTOMATICO	✓
RODAS DE LIGA LEVE	✓
TRACAO 4X4	✗
TOCA-FITAS	✗
CD PLAYER	✓
PROTETOR DE CACAMBA	✗
KIT MULTIMIDIA (GPS E/OU DVD)	✗
DIRECAO ELETRICA	✗

#### ESTIMATIVA DE QUILOMETRAGEM

#### MÉDIA QUILOMETRAGEM RODADA POR ANO NO ESTADO

ESTADO  
SP

KM MEDIA ANUAL  
DO ESTADO  
13000

#### TOTAL DE QUILOMETRAGEM ESTIMADA DESDE

ANO  
2012

KM TOTAL  
164.666



■ Baixa quilometragem

■ Média quilometragem

■ Alta quilometragem

COM BASE NO ESTUDO DE MERCADO, A CLASSIFICAÇÃO SINALIZADA INDICA A ESTIMATIVA DE QUILOMETRAGEM NO ESTADO ATUAL DE EMPLACAMENTO DO VEÍCULO.

## DECODIFICADOR DE CHASSI

**MOTOR:** 1.6

**PAÍS:** COREIA / SUL

**REGIÃO GEOGRÁFICA:** COREIA / CEILAO / ISRAEL

**TIPO DE CARROCERIA:** HATCH

**MARCA:** HYUNDAI

**MODELO:** VELOSTER

**ANO MODELO:** 2012

**CHASSI:** KMHTC61CBCU018437

**COMBUSTÍVEL:** GASOLINA

## ALERTAS/INFORMAÇÕES FIXAS

### INFORMAÇÕES IMPORTANTES

ESTAS INFORMAÇÕES SÃO CONFIDENCIAIS E DEVERÃO SER UTILIZADAS, ÚNICA E EXCLUSIVAMENTE, PARA ORIENTAÇÃO DAS TRANSAÇÕES COMERCIAIS DO USUÁRIO, RESPONSABILIZANDO-SE CIVIL E CRIMINALMENTE POR DANOS QUE OCASIONAR A TERCEIROS, QUANDO UTILIZADAS EM DESACORDO COM A LEGISLAÇÃO EM VIGOR. EM CASO DE DÚVIDAS ENTRE EM CONTATO PELO FALE CONOSCO.

### AVISO:

TERMO DE CIÊNCIA DO CONTRATANTE:

EU, CONTRATANTE DESTA PESQUISA, DECLARO TER LIDO E COMPREENDIDO AS INFORMAÇÕES ACIMA DESCRITAS, TENDO CIÊNCIA QUE TODAS AS INFORMAÇÕES PRESTADAS NO CORPO DESTA PESQUISA VISAM EXCLUSIVAMENTE COLABORAR COM O PROCESSO DE AVERIGUAÇÃO DE PROCEDÊNCIA DO VEÍCULO, SERVINDO APENAS COMO UMA FERRAMENTA DE ANÁLISE PRÉVIA E NÃO COMO ELEMENTO DE DECISÃO PARA COMERCIALIZAÇÃO DO VEÍCULO.

AS INFORMAÇÕES EXIBIDAS NESTA PESQUISA SÃO AS QUE SE ENCONTRAM DISPONÍVEIS NA DATA E HORA DA CONSULTA ÀS BASES, SITES E PACOTES DE DADOS ORA CONTRATADOS E SOMENTE SERÁ UTILIZADO ÚNICA E EXCLUSIVAMENTE POR MIM CONTRATANTE.

SABENDO QUE ESTOU VEDADO DA DIVULGAÇÃO DA MESMA PARA TERCEIROS, ISENTO A AUTOCORP DE TODA E QUALQUER RESPONSABILIDADE CASO HAJA DIVERGÊNCIA DE INFORMAÇÃO, INFORMO AINDA QUE UTILIZO A CONSULTA PARA FINS COMERCIAIS E TENHO CONHECIMENTO QUE EXISTEM CASOS DE NÃO INFORMAÇÃO E DIVERGÊNCIAS EM RELAÇÃO AS BASES ON-LINES, PODENDO OS REGISTROS SEREM APAGADOS, APRESENTAREM DIVERGÊNCIAS OU AINDA POSSUÍREM INFORMAÇÕES INCOMPLETAS OU EXCLUÍDAS, COMO POR EXEMPLO APONTAMENTOS DE REGISTROS DE LEILÃO, SINISTRO E DEMAIS INFORMAÇÕES HISTÓRICAS, QUE PODEM SER ALTERADAS, BAIXADAS, EXCLUÍDAS E/OU NÃO INFORMADAS.

### MINUTA DE DECLARAÇÃO LGPD

DECLARO QUE A UTILIZAÇÃO DOS DADOS RESPEITARÁ AS FINALIDADES E PROCEDIMENTOS LEGALMENTE ADMITIDOS PELA LEI GERAL DE PROTEÇÃO DE DADOS DIVULGADOS EM MINHA PÁGINA INICIAL DE ACESSO.