

PLACA: QQA6H23  
MODELO DO VEÍCULO: RENAULT/CAPTUR INTEN 16A

**VISTORIA CAUTELAR** 



EFETUE A LEITURA DO QR CODE PARA  
ASSEGURAR A AUTENTICIDADE DO LAUDO. EXIJA SUA VIA.

**Super Visão**   
Vistorias Automotivas

## SITUAÇÃO GERAL

# APROVADO

## APRESENTAÇÃO

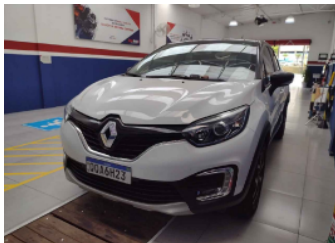

## DADOS GERAIS DO VEÍCULO

NO. LAUDO:	3164506
DATA DE VISTORIA:	22/12/2023 13:00:06
MARCA:	RENAULT
MODELO:	RENAULT/CAPTUR INTEN 16A
COR:	BRANCA
ANO FABRICAÇÃO:	2019
ANO MODELO:	2019
PLACA:	QQA6H23
RENAVAM:	01180201059
KM:	69149
COMBUSTÍVEL:	DIESEL
UNIDADE:	INTERLAGOS MARAJOARA
CLIENTE:	PARTICULAR

### CHASSI V2 .



**22**  
Máx. itens verificados

ANALISA AS CONDIÇÕES DA GRAVAÇÃO DO CHASSI DO VEÍCULO. ITEM DE IDENTIFICAÇÃO OBRIGATÓRIO.



### MOTOR V2 .



**22**  
Máx. itens verificados

ANALISA AS CONDIÇÕES DA NUMERAÇÃO IDENTIFICADORA DO MOTOR.



### CÂMBIO V2 .



**15**  
Máx. itens verificados

ANALISA AS CONDIÇÕES DA NUMERAÇÃO IDENTIFICADORA DO CÂMBIO, QUANDO PRESENTE E VISÍVEL.



### ETA'S V2



**22**  
Máx. itens verificados

ANALISA AS ETIQUETAS DE IDENTIFICAÇÃO AUTODESTRUTÍVEIS, QUANDO EXISTENTES E OBRIGATÓRIAS.



### PLACAS V2



**18**  
Máx. itens verificados

VERIFICA AS CONDIÇÕES DAS PLACAS IDENTIFICADORAS DIANTEIRA E TRASEIRA.



### VIDROS V2



**45**  
Máx. itens verificados

ANALISA A GRAVAÇÃO DA PORÇÃO VIS DO CHASSI NOS VIDROS QUANDO OBRIGATÓRIOS.



### ESTRUTURA VEICULAR V2



**285**  
Máx. itens verificados

ANALISA, NAS PARTES VISÍVEIS, AS CONDIÇÕES DOS PRINCIPAIS PONTOS ESTRUTURAIS DA CARROCERIA, TRAZENDO POSSÍVEIS INDICAÇÕES DE REPAROS.



### HISTÓRICO: LEILÃO/SINISTRO/:



**12**  
Máx. itens verificados

O HISTÓRICO VEICULAR, QUANDO CONTRATADO, TRAZ OS DADOS DISPONÍVEIS NAQUELE MOMENTO DAS PRINCIPAIS BASES INFORMATIVAS.



### DOCUMENTAÇÃO V2



**22**  
Máx. itens verificados

VERIFICA SE O VEÍCULO POSSUI ALGUMA MODIFICAÇÃO PASSÍVEL DE ANÁLISE REGULARIZADA NO CRLV.



## ACESSÓRIOS E COMPLEMENTOS

- ACESSÓRIOS E EXTRAS

## CHASSI V2 .

NO. CHASSI NA BIN:	93YRHAMH7KJ786148
--------------------	-------------------



**QQA6H23**

3164506

Veículo vistoriado, você despreocupado!

[WWW.SUPERVISAOCOM.COM](http://WWW.SUPERVISAOCOM.COM)



NO. CHASSI NO VEÍCULO: 93YRHAMH7KJ786148  
 NO. CHASSI NO DOCUMENTO: 93YRHAMH7KJ786148

**• GRAVAÇÃO DO CHASSI**

NUMERAÇÃO IDENTIFICADORA : DENTRO DOS PADRÕES HABITUAIS DO FABRICANTE  
 CHAPA SUPORTE : REGIÃO ÍNTEGRA

**MOTOR V2**

NO. MOTOR NA BIN: H4MG736Q055837  
 NO. MOTOR NO VEÍCULO: H4MG736Q055837  
 NO. MOTOR NO DOCUMENTO: H4MG736Q055837

**• NUMERAÇÃO DO MOTOR**

DENTRO DOS PADRÕES HABITUAIS DO FABRICANTE  
 É A MESMA QUE CONSTA NA BIN OU CRLV

**CÂMBIO V2**

NO. CÂMBIO NA BIN: N/C  
 NO. CÂMBIO NO VEÍCULO: OBS

**• NUMERAÇÃO DO CÂMBIO**

NUMERAÇÃO OBSTRUÍDA (ITEM EXCLUÍDO DO PARECER)

**ETA'S V2**

**• ETIQUETAS DE IDENTIFICAÇÃO**

ETA MOTOR : ETA DENTRO DOS PADRÕES / NUMERAÇÃO COINCIDE COM O CHASSI  
 ETA BATENTE DA PORTA : ETA DENTRO DOS PADRÕES / NUMERAÇÃO COINCIDE COM O CHASSI  
 ETA ASSOALHO : NÃO OBRIGATÓRIO  
 PLAQUETA ANO FABRICAÇÃO : PLAQUETA OK (NACIONAIS E IMPORT. APÓS 1999)

**PLACAS V2**

**• PLACA DIANTEIRA**

PLACA DENTROS DOS PADRÕES

**• PLACA TRASEIRA**

PLACA DENTROS DOS PADRÕES

**VIDROS V2**

**• CONDIÇÃO DO CHASSI NOS VIDROS.**

PARABRISA : GRAVAÇÃO ORIGINAL / COINCIDE COM O CHASSI  
 PORTA DIANTE. ESQ. : GRAVAÇÃO ORIGINAL / COINCIDE COM O CHASSI  
 PORTA TRAS. ESQ / LAT TRAS. ESQ. : GRAVAÇÃO ORIGINAL / COINCIDE COM O CHASSI  
 VIGIA TRASEIRO. : GRAVAÇÃO ORIGINAL / COINCIDE COM O CHASSI  
 PORTA TRAS. DIR / LAT TRAS. DIR. : GRAVAÇÃO ORIGINAL / COINCIDE COM O CHASSI  
 PORTA DIANTE. DIR. : GRAVAÇÃO ORIGINAL / COINCIDE COM O CHASSI



## ESTRUTURA VEICULAR V2

### • ESTRUTURA VEICULAR - DIANTEIRA

LONGARINA DIANTEI. ESQ. :	SEM AVARIAS APARENTES
LONGARINA DIANTEI. DIR. :	SEM AVARIAS APARENTES
TORRE DO AMORTECEDOR DIANTEI. ESQ. :	SEM AVARIAS APARENTES
TORRE DO AMORTECEDOR DIANTEI. DIR. :	SEM AVARIAS APARENTES
PAINEL CORTA FOGO . :	SEM AVARIAS APARENTES
PAINEL DIANT. INF./SUP. OU ALMA DO PARACHOQUE:	SEM AVARIAS APARENTES
CRASHBOX (PARAFUSADO) . :	SEM AVARIAS APARENTES
CRASHBOX/QUADRO DO RADIADOR (SOLDADO) . :	SEM AVARIAS APARENTES
PARALAMA INT. DIANTEI. DIR. :	SEM AVARIAS APARENTES
PARALAMA INT. DIANTEI. ESQ. :	SEM AVARIAS APARENTES

### • ESTRUTURA VEICULAR - TRASEIRA

LONGARINA TRASEI. ESQ. :	SEM AVARIAS APARENTES
LONGARINA TRASEI. DIR. :	SEM AVARIAS APARENTES
CAIXA DE RODA TRASEI. ESQ. :	SEM AVARIAS APARENTES
CAIXA DE RODA TRASEI. DIR. :	SEM AVARIAS APARENTES
PAINEL TRASEIRO . :	SEM AVARIAS APARENTES
CONDIÇÕES DA CAÇAMBA (COMPART. DE CARGA) . :	NÃO APLICADO
PAINEL TRAS. DA CABINE (SEPARAÇÃO CAÇAMBA):	NÃO APLICADO

### • ESTRUTURA VEICULAR - LATERAIS

FOLHA LAT. TRASEI. DIR. :	SEM AVARIAS APARENTES
FOLHA LAT. TRASEI. ESQ. :	SEM AVARIAS APARENTES
CAIXA DE AR DIREITA . :	SEM AVARIAS APARENTES
CAIXA DE AR ESQUERDA . :	SEM AVARIAS APARENTES
COLUNA ESQ. (A) . :	SEM AVARIAS APARENTES
COLUNA ESQ. (B) . :	SEM AVARIAS APARENTES
COLUNA ESQ. (C) . :	SEM AVARIAS APARENTES
COLUNA DIR. (A) . :	SEM AVARIAS APARENTES
COLUNA DIR. (B) . :	SEM AVARIAS APARENTES
COLUNA DIR. (C) . :	SEM AVARIAS APARENTES

### • ESTRUTURA VEICULAR - OUTROS

ASSOALHO DO MONOBLOCO (HABITÁCULO, ÁREA VISÍVEL) . :	SEM AVARIAS APARENTES (ÁREA VISÍVEL)
ASSOALHO DO PORTAMALAS / CAÇAMBA . :	SEM AVARIAS APARENTES (ÁREA VISÍVEL)
CAIXA DE ESTEPE(DIVISÃO ASSOALHO DO PORTAMALAS):	SEM AVARIAS APARENTES
ALONGAMENTO DE CHASSI (PESADOS) . :	NÃO APLICADO
ESTRUTURA DO TETO . :	SEM AVARIAS APARENTES (ÁREA VISÍVEL)
FOLHA DO TETO . :	SEM AVARIAS APARENTES (ÁREA VISÍVEL)

## HISTÓRICO: LEILÃO/SINISTRO/R/F

### • HISTÓRICO VEICULAR

NENHUM REGISTRO ENCONTRADO

## DOCUMENTAÇÃO V2

### • CRLV/PESQUISA NOVO

NENHUM REGISTRO ENCONTRADO

### • VEÍCULO NOVO

NENHUM REGISTRO ENCONTRADO



**QQA6H23**

3164506

Veículo vistoriado, você despreocupado!

[WWW.SUPERVISAO.COM](http://WWW.SUPERVISAO.COM)



## OBSERVAÇÃO

NADA CONSTA

## OBSERVAÇÕES GERAIS

- A PRESENTE VISTORIA POSSUI CARÁTER INFORMATIVO DE ANÁLISE PARTICULAR DO VEÍCULO VISTORIADO, NÃO SUBSTITUINDO A PERÍCIA OFICIAL DO INSTITUTO DE CRIMINALÍSTICA OU QUALQUER LAUDO OFICIAL DE ORGÃOS COMPETENTES. OS ORGÃOS OFICIAIS POSSUEM FERRAMENTAS PRÓPRIAS DE ANÁLISE, NÃO DISPONÍVEIS PARA EMPRESAS DE VISTORIA;
- A UNIDADE SUPER VISÃO PRESTADORA DE SERVIÇO ABAIXO DESCRITA NÃO SE RESPONSABILIZA POR QUAISQUER MODIFICAÇÕES POSTERIORES A REALIZAÇÃO DA VISTORIA. ESTE DOCUMENTO POSSUI SUA VALIDADE NO EXATO MOMENTO DA VISTORIA;
- OS ITENS ANALISADOS RESPEITAM O ESCOPO DO RESPECTIVO SERVIÇO CONTRATADO, QUE SÃO APENAS OS ITENS INDICADOS NO PRESENTE DOCUMENTO, DENTRO DOS CRITÉRIOS ESTABELECIDOS EM CADA UM DELES, NÃO ABRANGENDO NENHUM ITEM QUE NÃO ESTEJA PRESENTE NESTA VISTORIA;
- O STATUS/RESULTADO FINAL SEGUE O CRITÉRIO DE AVALIAÇÃO DESENVOLVIDO PELA SUPER VISÃO PERÍCIAS E VISTORIAS LTDA, PODENDO ESTE SER ALTERADO SEM PRÉVIA COMUNICAÇÃO (ÚLTIMA ATUALIZAÇÃO 18/11/2023);
- OS ITENS ESTRUTURAIS ANALISADOS CONTEMPLAM AS REGIÕES VISÍVEIS, PASSIVEIS DE SEREM ANALISADAS SEM DESMONTAGEM DE PEÇAS;
- A SUPER VISÃO DISPONIBILIZA NA ÍNTEGRA OS DADOS FORNECIDOS PELAS EMPRESAS DE PESQUISA, NÃO SE RESPONSABILIZANDO POR INFORMAÇÕES VINDAS DESTES FORNECEDORES POR SE TRATAREM DE BASES DE TERCEIROS;
- CRITÉRIO DE AVALIAÇÃO DAS SEGURADORAS: AS COMPANHIAS DE SEGURO POSSUEM SEUS PRÓPRIOS MÉTODOS E CRITÉRIOS DE AVALIAÇÃO DE RISCO PARA ACEITAÇÃO OU NÃO DA COBERTURA SECURITÁRIA, POR ESSE MOTIVO INFORMAMOS QUE O RESULTADO DESTA VISTORIA, INDEPENDE DA ACEITAÇÃO OU NÃO DA SEGURADORA;
- A SUPER VISÃO NÃO VALIDA A EXISTÊNCIA OU O FUNCIONAMENTO DAS BOLSAS DE AIRBAG NO VEÍCULO;
- MULTAS, DÉBITOS, RESTRIÇÕES FINANCEIRAS COMO GRAVAME OU OUTROS, NÃO FAZEM PARTE DO ESCOPO DA VISTORIA. PARA LEVANTAMENTO DE DÉBITOS DO VEÍCULO, PROCURAR UM PROFISSIONAL ESPECIALIZADO;
- NÃO VERIFICAMOS A PROCEDÊNCIA DA INFORMAÇÃO DE HODOMETRO EM NOSSAS VISTORIAS DEVIDO A INEXISTÊNCIA DE FERRAMENTAS QUE PERMITAM 100% DE ASSERTIVIDADE.



**QQA6H23**

3164506

Veículo vistoriado, você despreocupado!

[WWW.SUPERVISAOCOM](http://WWW.SUPERVISAOCOM)



## FOTOS

Frente

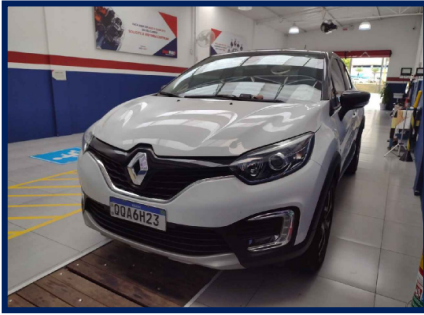

Traseira



Placa



KM



Compartimento motor



Motor

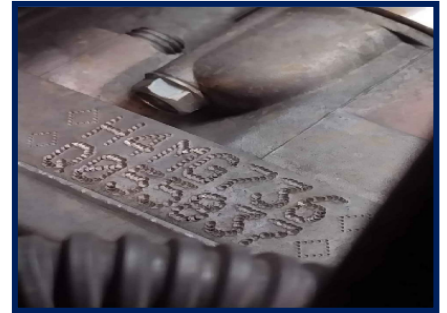

Câmbio



Etiqueta ETA Motor



Chassi



Foto eta coluna

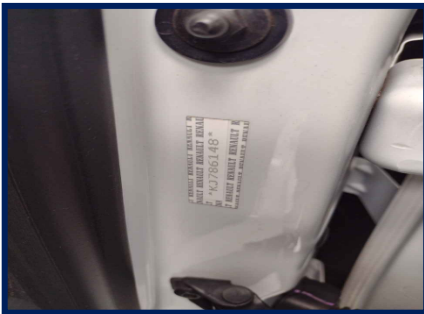

Data Cinto Segurança



Gravação do vidro



**QQA6H23**

3164506

Veículo vistoriado, você despreocupado!

[WWW.SUPERVISAOCOM](http://WWW.SUPERVISAOCOM)



Torre amort diant/direita



Torre amort diant/esquer



Longarina dianti/direita



Longarina dianteira/esquerda



Painel Dianteiro



Caixa De Ar Esq



Assoalho Central



Trilho Coluna Tras. Esq



Longarina traseira/esquerda



Longarina traseira/direita



Junção Assoalho/Painel Tras



Assoalho Int. Portamalas



**QQA6H23**

3164506

Veículo vistoriado, você despreocupado!

[WWW.SUPERVISAO.COM](http://WWW.SUPERVISAO.COM)



Trilho Coluna Tras. Dir



CAIXA DE AR DIR.



Painel geral



Acabamento P.E



Multimídia / Painel Central



Acabamento P.D



Banco Traseiro



Pneus/Rodas Diant. Esq.



Pneus/Rodas Traseiro Esq.



Pneus/Rodas Traseiro Dir.

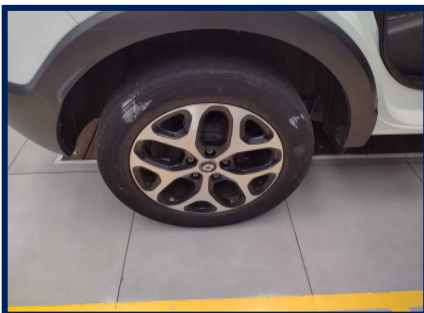

Pneus/Rodas Diant. Direito

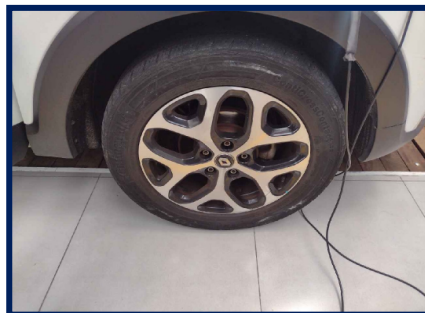

Pneu Estepe



Eu, PARTICULAR, declaro ter recebido o seguinte da: CHECK CAR INTERLAGOS 1 VISTORIA VEICULAR LTDA e cnpj: 42.840.408/0001-11 e compreendido todas as informações contidas no ato da inspeção do veículo, concordando que quaisquer esclarecimentos futuros sobre as condições do veículo ora vistoriado somente poderão ser solicitados por mim.  
Avenida Interlagos - Jardim Marajoara - TEL: (11) 2942-0811



Documento assinado eletronicamente com fundamento no art. 9º 1º, do decreto nº 8.539, de 8 de outubro de 2015 em 22/12/2023 13:00:06, conforme horário oficial de Brasília, por CHECK CAR INTERLAGOS 1 VISTORIA VEICULAR LTDA  
A autenticação deste documento pode ser conferida no site: <https://www.supervisao.com>

Responsável técnico pelo laudo: ISAQUE DO NASCIMENTO DE LIMA - 504270825  
Conferido por: SARA PAIVA DOS SANTOS SOUZA - 436710456

Veículo vistoriado, você despreocupado!



**QQA6H23**

3164506

**WWW.SUPERVISAO.COM**

