

NADA CONSTA DO VEÍCULO (RENAVAM)

Data da consulta: 04/04/2024 09:08:23

Renavam: 01147816201

Auto de Infração em Autuação (Pagamento opcional)

Auto de Infração: Z54166466	Auto de Renainf: -	Data para pagamento com desconto: 31/05/2024	
Enquadramento da Infração: 250, I, E		Data da Infração: 30/12/2023	Hora: 13:28
Descrição: EM MOV DEIX DE MAN ACES LUZ BAIXA DE DIA,EM ROD PI			Placa Relacionada: KYU9734
Local da Infração: RJ 116 SENT. CACHOEIRAS KM 33.9 EM FRENTE PAT-CACHOEIRAS DE MACACU		Valor original R\$: 130,16	Valor a ser pago R\$: 130,16
Status de Pagamento: NÃO PAGO		Órgão Emissor: DER - RJ	Agente Emissor: DER-PMERJ NOVO

Auto de Infração em Autuação (Aguardando Apresentação de Defesa Prévia- Pagamento opcional)

Auto de Infração: I47638307	Auto de Renainf: R714713902	Data para pagamento com desconto: 00/00/0000	
Enquadramento da Infração: 218 INC I		Data da Infração: 30/12/2023	Hora: 08:14
Descrição: TRANSITAR EM VELOCIDADE SUPERIOR A MAXIMA PERMITID			Placa Relacionada: KYU9734
Local da Infração: BR-101 KM-329 UF-RJ -RIO DE JANEIRO		Valor original R\$: 130,16	Valor a ser pago R\$: 130,16
Status de Pagamento: NÃO PAGO		Órgão Emissor: POLICIA RODOVIARIA FEDERAL	Agente Emissor: *****

Auto de Infração em Autuação (Aguardando Apresentação de Defesa Prévia- Pagamento opcional)

Auto de Infração: I47638306	Auto de Renainf: R714713023	Data para pagamento com desconto: 00/00/0000	
Enquadramento da Infração: 218 INC I		Data da Infração: 30/12/2023	Hora: 08:12
Descrição: TRANSITAR EM VELOCIDADE SUPERIOR A MAXIMA PERMITID		Placa Relacionada: KYU9734	
Local da Infração: BR-101 KM-327 UF-RJ -NITEROI	Valor original R\$: 130,16	Valor a ser pago R\$: 130,16	
Status de Pagamento: NÃO PAGO	Órgão Emissor: POLICIA RODOVIARIA FEDERAL	Agente Emissor: *****	

NADA CONSTA DO VEÍCULO (RENAVAM)

Transitado em Julgado (Não cabe Recurso / Pgto obrigatório)

Auto de Infração: Y36009852	Auto de Renainf: -	Data para pagamento com desconto: 10/07/2023	
Enquadramento da Infração: 218 INC I		Data da Infração: 15/10/2022	Hora: 12:15
Descrição: TRANSITAR EM VELOCIDADE SUPERIOR A MAXIMA PERMITID			Placa Relacionada: KYU9734
Local da Infração: RJ-142, KM 46,200 - Casimiro de Abreu/RJ- St:-CASIMIRO DE ABREU		Valor original R\$: 130,16	Valor a ser pago R\$: 130,16
Status de Pagamento: NÃO PAGO		Órgão Emissor: DER - RJ	Agente Emissor: DER-PERKONS NOVO

Auto de Infração em Penalidade de Multa (Aguardando Apresentação de Recurso de 1ª Instância-JARI)

Auto de Infração: I44329778	Auto de Renainf: S029278410	Data para pagamento com desconto: 22/11/2022	
Enquadramento da Infração: 218 INC I		Data da Infração: 18/04/2022	Hora: 12:18
Descrição: TRANSITAR EM VELOCIDADE SUPERIOR A MAXIMA PERMITID			Placa Relacionada: KYU9734
Local da Infração: BR116 KM 815,5 -ALEM PARAIBA		Valor original R\$: 130,16	Valor a ser pago R\$: 130,16
Status de Pagamento: NÃO PAGO		Órgão Emissor: DNIT	Agente Emissor: *****

Auto de Infração em Autuação (Pagamento opcional)

Auto de Infração: Y34638219	Auto de Renainf: -	Data para pagamento com desconto: 24/05/2024	
Enquadramento da Infração: 218 INC III		Data da Infração: 21/11/2021	Hora: 19:22
Descrição: TRANSITAR EM VELOCIDADE SUP A MAX PERMITIDA EM MAI			Placa Relacionada: KYU9734
Local da Infração: RJ 122,Prox.Km 2-StCACHOEIRA DE MACACU -GUAPIMIRIM		Valor original R\$: 880,41	Valor a ser pago R\$: 880,41
Status de Pagamento: NÃO PAGO		Órgão Emissor: DER - RJ	Agente Emissor: DER-PERKONS NOVO

NADA CONSTA DO VEÍCULO (RENAVAM)

Auto de Infração Registrado (Aguardar Notificação - Pgto opcional)			
Auto de Infração: Z56324845	Auto de Renainf: -	Data para pagamento com desconto: 00/00/0000	
Enquadramento da Infração: 218 INC I		Data da Infração: 11/07/2021	Hora: 10:46
Descrição: TRANSITAR EM VELOCIDADE SUPERIOR A MAXIMA PERMITID			Placa Relacionada: KYU9734
Local da Infração: RJ 116 PROX.KM 65,1 SENT.NOVA FRIBURGO -NOVA FRIBURGO		Valor original R\$: 130,16	Valor a ser pago R\$: 130,16
Status de Pagamento: NÃO PAGO		Órgão Emissor: DER - RJ	Agente Emissor: DER-PMERJ NOVO

Auto de Infração Registrado (Aguardar Notificação - Pgto opcional)			
Auto de Infração: Z56299463	Auto de Renainf: -	Data para pagamento com desconto: 00/00/0000	
Enquadramento da Infração: 218 INC I		Data da Infração: 14/06/2021	Hora: 10:42
Descrição: TRANSITAR EM VELOCIDADE SUPERIOR A MAXIMA PERMITID			Placa Relacionada: KYU9734
Local da Infração: RJ 116 PROX.KM 65,1 SENT.NOVA FRIBURGO -NOVA FRIBURGO		Valor original R\$: 130,16	Valor a ser pago R\$: 130,16
Status de Pagamento: NÃO PAGO		Órgão Emissor: DER - RJ	Agente Emissor: DER-PMERJ NOVO

Auto de Infração em Penalidade de Multa (Aguardando Apresentação de Recurso de 1ª Instância-JARI)

Auto de Infração: I42860732	Auto de Renainf: R516126415	Data para pagamento com desconto: 29/10/2021	
Enquadramento da Infração: 218 INC I		Data da Infração: 27/02/2021	Hora: 10:18
Descrição: TRANSITAR EM VELOCIDADE SUPERIOR A MAXIMA PERMITID			Placa Relacionada: KYU9734
Local da Infração: BR-101 KM-329 UF-RJ -RIO DE JANEIRO		Valor original R\$: 130,16	Valor a ser pago R\$: 130,16
Status de Pagamento: NÃO PAGO		Órgão Emissor: POLICIA RODOVIARIA FEDERAL	Agente Emissor: *****

NADA CONSTA DO VEÍCULO (RENAVAM)

Auto de Infração em Autuação (Pagamento opcional)

Auto de Infração: F29063371	Auto de Renainf: -	Data para pagamento com desconto: 03/05/2024	
Enquadramento da Infração: 183		Data da Infração: 19/01/2021	Hora: 09:18
Descrição: PARAR SOBRE FAIXA DE PEDESTRES NA MUDANCA DE SINAL			Placa Relacionada: KYU9734
Local da Infração: PRACA DEMERVAL BARBOSA MOREIRA EM FRENTE AO-NOVA FRIBURGO		Valor original R\$: 130,16	Valor a ser pago R\$: 130,16
Status de Pagamento: NÃO PAGO		Órgão Emissor: NOVA FRIBURGO	Agente Emissor: AGENTE MUNICIPAL

Transitado em Julgado (Não cabe Recurso / Pgto obrigatório)

Auto de Infração: Z56022531	Auto de Renainf: -	Data para pagamento com desconto: 03/03/2023	
Enquadramento da Infração: 218 INC I		Data da Infração: 22/06/2020	Hora: 13:49
Descrição: TRANSITAR EM VELOCIDADE SUPERIOR A MAXIMA PERMITID			Placa Relacionada: KYU9734
Local da Infração: RJ 116, PROX. KM 34,0 SENT. C.MACACU -CACHOEIRAS DE MACACU		Valor original R\$: 130,16	Valor a ser pago R\$: 130,16
Status de Pagamento: NÃO PAGO		Órgão Emissor: DER - RJ	Agente Emissor: DER-PMERJ NOVO

Auto de Infração em Autuação (Pagamento opcional)

Auto de Infração: F29000272	Auto de Renainf: -	Data para pagamento com desconto: 17/05/2024	
Enquadramento da Infração: 181 INC XVII		Data da Infração: 15/04/2020	Hora: 14:52
Descrição: ESTACIONAR EM DESACORDO COM A REGULAMENTACAO ESPEC			Placa Relacionada: KYU9734
Local da Infração: AV. ALBERTO BRAUNE Nº47 -NOVA FRIBURGO		Valor original R\$: 195,23	Valor a ser pago R\$: 195,23
Status de Pagamento: NÃO PAGO		Órgão Emissor: NOVA FRIBURGO	Agente Emissor: AGENTE MUNICIPAL

NADA CONSTA DO VEÍCULO (RENAVAM)

Transitado em Julgado (Não cabe Recurso / Pcto obrigatório)			
Auto de Infração: Z53169807	Auto de Renainf: -	Data para pagamento com desconto: 13/02/2023	
Enquadramento da Infração: 218 INC II		Data da Infração: 16/03/2020	Hora: 10:25
Descrição: TRANSITAR EM VELOCIDADE SUPERIOR A MAXIMA PERMITID			Placa Relacionada: KYU9734
Local da Infração: RJ 116, PROX. KM 34,0 SENT. C.MACACU -CACHOEIRAS DE MACACU		Valor original R\$: 195,23	Valor a ser pago R\$: 195,23
Status de Pagamento: NÃO PAGO		Órgão Emissor: DER - RJ	Agente Emissor: DER-PMERJ NOVO

Transitado em Julgado (Não cabe Recurso / Pcto obrigatório)			
Auto de Infração: B78603833	Auto de Renainf: -	Data para pagamento com desconto: 12/07/2021	
Enquadramento da Infração: 182 INC X		Data da Infração: 14/03/2020	Hora: 13:55
Descrição: PARAR EM LOCAL/HORARIO PROIBIDOS ESPECIFICAMENTE P			Placa Relacionada: KYU9734
Local da Infração: PRACA SENADOR SALGADO FILHOSEM NUMERO -RIO DE JANEIRO		Valor original R\$: 130,16	Valor a ser pago R\$: 130,16
Status de Pagamento: NÃO PAGO		Órgão Emissor: P.M RIO DE JANEIRO	Agente Emissor: SMTR-MULTA MUNICIPIO

Auto de Infração em Penalidade de Multa (Aguardando Apresentação de Recurso de 1ª Instância-JARI)

Auto de Infração: I40900119	Auto de Renainf: GVA6915368	Data para pagamento com desconto: 18/11/2019	
Enquadramento da Infração: 218 INC I		Data da Infração: 18/08/2019	Hora: 14:18
Descrição: TRANSITAR EM VELOCIDADE SUPERIOR A MAXIMA PERMITID			Placa Relacionada: KYU9734
Local da Infração: MARGINAL TIETE, PTA CENTRAL (A -SAO PAULO		Valor original R\$: 130,16	Valor a ser pago R\$: 130,16
Status de Pagamento: NÃO PAGO		Órgão Emissor: SAO PAULO	Agente Emissor: *****

NADA CONSTA DO VEÍCULO (RENAVAM)

Autuações realizadas pelo DNIT por Veículo

Número do Auto

Placa do Veículo

Ordenar por mais antigos

Auto de Infração:

SO29278410

Descrição:

Velocidade superior em até 20%Veículo: **KYU9734 / RJ**Situação: **COBRANÇA**Data e Hora: **18/04/2022 às 12h18min**Amparo e Gravidade: **Art. 218, I / Média - 4 pontos**Local: **BR116 KM 815,500**Desc. 40% SNE: **Não**Município: **ALEM PARAIBA / MG**Valor Original: **R\$ 130,16 - [Pagar](#)** Infração de Veículo

18/04/2022

06/05/2022

14/06/2022

13/10/2022

22/11/2022

06/02/2024

Infração

NA

Prazo NA

NP-M

Prazo NP-M

NDIV

 Avaliar

gov.br

ORIENTAÇÕES

[Indicação do Condutor Infrator](#)[Indicação do Responsável pela Infração](#)[Solicitação de Advertência](#)[Defesa da Autuação](#)[Recurso](#)[Restituição](#)

INFORMAÇÕES

[Equipamentos de Fiscalização](#)[Editais de Publicação de Notificações](#)

LINKS EXTERNOS

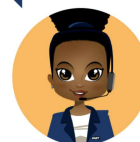
[CONTRAN](#)[SENATRAN](#)Olá, eu sou a Denise!
Como posso te ajudar?

Não há débito na Dívida Ativa para o RENAAM

x

Consulta de Valores de Débitos

Consulte os valores de débitos inscritos em Dívida Ativa por uma das opções disponíveis.

Consulta por:	<input type="text" value="RENAAM"/>
RENAAM:	<input type="text" value="01147816201"/>
Data de Cálculo:	<input type="text" value="04/04/2024"/>

Limpar Formulário

Avançar

> CONSULTA MULTA E GUIA DE PAGAMENTO > Multas

Clique no campo N° Documento abaixo para maiores detalhes

N° Documento	*Valor (Sem Cálculos)	Infração	Placa	UF	Data da Infração	N.º AI
84189608	130,16	74550	KYU9734	RJ	30/12/2023	R714713023
67351156	130,16	74550	KYU9734	RJ	27/02/2021	R516126415
84189653	130,16	74550	KYU9734	RJ	30/12/2023	R714713902

> CONSULTA MULTA E GUIA DE PAGAMENTO > Multas > Dados da Infração

Nº do AI	R714713023
Valor do Boleto	130,16
Placa/UF	KYU9734-RJ
Renavam:	01147816201
Local da infração	BR - 101 KM - 327 UF - RJ
Código da Infração	74550
Descrição da Infração	Transitar em velocidade superior à máxima permitida em até 20%
Data da Infração	30/12/2023
Hora da Infração	08:12
Amparo Legal	218 I
NIT/NAP	84189608
Pontos	4

Gerar Boleto

> CONSULTA MULTA E GUIA DE PAGAMENTO > Multas > Dados da Infração

Nº do AI	R516126415
Valor do Boleto	130,16
Placa/UF	KYU9734-RJ
Renavam:	01147816201
Local da infração	BR - 101 KM - 329 UF - RJ
Código da Infração	74550
Descrição da Infração	Transitar em velocidade superior à máxima permitida em até 20%
Data da Infração	27/02/2021
Hora da Infração	10:18
Amparo Legal	218 I
NIT/NAP	67351156
Pontos	4

Gerar Boleto

> CONSULTA MULTA E GUIA DE PAGAMENTO > Multas > Dados da Infração

Nº do AI	R714713902
Valor do Boleto	130,16
Placa/UF	KYU9734-RJ
Renavam:	01147816201
Local da infração	BR - 101 KM - 329 UF - RJ
Código da Infração	74550
Descrição da Infração	Transitar em velocidade superior à máxima permitida em até 20%
Data da Infração	30/12/2023
Hora da Infração	08:14
Amparo Legal	218 I
NIT/NAP	84189653
Pontos	4

Gerar Boleto

Consultar Veículo



Agradecemos por utilizar o Portal de Serviços da Senatran.
Convidamos você a avaliar este serviço clicando no botão ao lado. Sua opinião é fundamental para nós.

★ Avaliar



Atenção

As informações obtidas através de consulta a este site não servem como certidão de regularidade.

Dados informados

Código Renavam	01147816201
Placa	KYU9734
CPF/CNPJ	896.000.707-25

Dados do Veículo

Indicadores de Situação do Veículo

Placa Atual:	KYU9734
Código RENAAM:	01147816201
CPF/CNPJ do Proprietário:	896.000.707-25
Nome do Proprietário:	EVI GOMES DA SILVA
Tipo:	UTILITARIO
Espécie:	MISTO
Carroceria:	JIPE
Categoria:	PARTICULAR
Combustível:	DIESEL
Marca/Modelo:	JEEP/COMPASS LONGITUDE D
Ano Fabricação:	2017
Ano Modelo:	2017
Cor:	BRANCA
Lotação:	5
Capacidade de Carga:	0,4
Potência:	170
Cilindradas:	2000



CSVs emitidos (a partir de 2016):

Não há emissão do documento

Para obter detalhes das restrições ou informações adicionais procure o DETRAN do seu veículo.



Consultar Veículo



Agradecemos por utilizar o Portal de Serviços da Senatran. Convidamos você a avaliar este serviço clicando no botão ao lado. Sua opinião é fundamental para nós.

★ Avaliar



Atenção

As informações obtidas através de consulta a este site não servem como certidão de regularidade.

Dados informados

Código Renavam	01147816201
Placa	KYU9734
CPF/CNPJ	896.000.707-25

Dados do Veículo

Indicadores de Situação do Veículo

Restrição-1:	Não há
Restrição-2:	Não há
Restrição-3:	Não há
Restrição-4:	Não há
Existe ocorrência de roubo/furto ativa:	Não
Existe comunicação de venda ativa?	Não
Existe restrição judicial RENAJUD?	Não
Existe multa RENAINF?	Sim
Existe recall?	Não
Ostenta placa novo padrão?	Não
Existe restrição PGFN?	Não

Para obter detalhes das restrições ou informações adicionais procure o DETRAN do seu veículo.







Consulta de Multas RENAINF

Dados do veículo

Placa:	KYU9734
Código RENAVAM:	01147816201
CPF/CNPJ do Proprietário:	896.000.707-25

Multas

Órgão Autuador	Infração	Auto de Infração	Nº Renainf	Local	Data e Hora	Valor da Multa	Vencimento com Desconto
----------------	----------	------------------	------------	-------	-------------	----------------	-------------------------



260010-PREF. DE RJ RIO DE JANEIRO	5665-PARAR EM LOCAL/HORARIO PROIBIDOS ESPECIFICAMENTE PELA SINALIZACAO	B78603833	04615027150	PRACA SENADOR SALGADO FILHOSEM	14/03/2020 - 13:55	R\$ 130,16	12/07/2021
119200-DER - RJ	7455-TRANSITAR EM VELOCIDADE SUPERIORA MAXIMA PERMITIDA EM ATE 20%	Y36009852	06527611250	RJ-142, KM 46,200 - Casimiro d	15/10/2022 - 12:15	R\$ 130,16	10/07/2023
119200-DER - RJ	7463- TRANSITAR EM VELOCIDADE SUPERIORA MAXIMA PERMITIDA EM MAIS DE 20% ATE 50%	Z53169807	04612514939	RJ 116, PROX. KM 34,0 SENT. C.	16/03/2020 - 10:25	R\$ 195,23	13/02/2023
000300- DEPARTAMENTO NACIONAL DE INFRA- ESTRUTURA DE TRANSP	7455-TRANSITAR EM VELOCIDADE SUPERIORA MAXIMA PERMITIDA EM ATE 20%	S029278410	06162529860	BR116 KM 815.5	18/04/2022 - 12:18	R\$ 130,16	22/11/2022
271070-CET-SP	7455-TRANSITAR EM VELOCIDADE SUPERIORA MAXIMA PERMITIDA EM ATE 20%	GVA6915368	04198700281	MARGINAL TIETE, PTA CENTRAL (A	18/08/2019 - 14:18	R\$ 130,16	18/11/2019
119200-DER - RJ	7455-TRANSITAR EM VELOCIDADE SUPERIORA MAXIMA PERMITIDA EM ATE 20%	Z56022531	04760661735	RJ 116, PROX. KM 34,0 SENT. C.	22/06/2020 - 13:49	R\$ 130,16	03/03/2023
000100- POLICIA RODOVIARIA FEDERAL	7455-TRANSITAR EM VELOCIDADE SUPERIORA MAXIMA PERMITIDA EM ATE 20%	R516126415	05302445239	BR-101 KM-329 UF-RJ	27/02/2021 - 10:18	R\$ 130,16	28/10/2021

**Total de
Infrações: 7**

Exibir:

1-7 de 7 itens

Página



GRD
IPVA

DUDA - TAXAS DIVERSAS
Documento único do
DETRAN de Arrecadação

**GRM - MULTAS DE
TRÂNSITO**
Guia de Recolhimento de
Multas

**GRT - LICENCIAMENTO
ANUAL**
Guia de Regularização de
Taxas

Informações de Pagamentos
Efetuados



ATENÇÃO: Cota Única com e sem desconto, 1ª, 2ª e 3ª Parcelas: Boletos com vencimento segundo o calendário do IPVA. Após o Vencimento: Boleto Válido para pagamento na data de sua emissão.

CONSULTA DÉBITO DE VEÍCULO - RJ
Consulta GRD - Guia para recolhimento de débitos (IPVA)

RENAVAM: 1147816201

Selecione o exercício: 2024

Placa: KYU9734

Município: 34

UF: RJ

Exercício: 2024

Proprietário: EVI GOMES DA SILVA

CPF/CNPJ Proprietario: 896.000.707-25

Débitos	Vencimento	Total (R\$)
---------	------------	-------------

COTA 3	02.04.2024	1.550,14
--------	------------	----------

[Nova Consulta](#)

GRD
IPVA

DUDA - TAXAS DIVERSAS
Documento único do
DETRAN de Arrecadação

**GRM - MULTAS DE
TRÂNSITO**
Guia de Recolhimento de
Multas

**GRT - LICENCIAMENTO
ANUAL**
Guia de Regularização de
Taxas

Informações de Pagamentos
Efetuados

Não existem débitos para os filtros informados.

[< Voltar](#)