



SP + Digital



/governosp



VERIFICAÇÃO DE FURTO / ROUBO DE VEÍCULO

Dados do veículo		
Placa: EMQ7H24	Marca: VW/FOX 1.6 GII	Cor: BRANCA
Ano fabricação: 2013	Ano modelo: 2014	Situação: ✓Regular



Consulta realizada em 12/05/2023 09:23:46 na base do Detran do Estado de São Paulo.

Esta pesquisa tem caráter informativo.

Informação inserida pela Polícia Civil através do Boletim de Ocorrência

[Voltar](#)

[O Detran](#) | [Parceiros](#) | [Transparência](#) | [Atendimento](#) | [Dúvidas frequentes](#)

[Ouvidoria](#)

[Transparência](#)

[SIC](#)





SP + Digital



/governosp



PESQUISA DE DÉBITOS E RESTRIÇÕES

DE VEÍCULOS DE TERCEIROS

Dados do veículo

Placa: EMQ7H24

Renavam: 593858000

IPVA

IPVA: NADA CONSTA - PAGAMENTO ANTECIPADO - Em caso de dúvidas, consulte www.ipva.fazenda.sp.gov.br

Multas

Total: NADA CONSTA

Restrições

Restrição por bloqueio de furto/roubo: NADA CONSTA

Restrição administrativa: NADA CONSTA

Restrição tributária: NADA CONSTA

Restrição judiciária: NADA CONSTA

Restrição financeira: NADA CONSTA

Restrição por veículo guinchado: NADA CONSTA

Inspeção veicular

Inspeção GNV: NADA CONSTA

Licenciamento

Último licenciamento efetuado: exercício 2023

Status do licenciamento: em dia (prazo para licenciamento vencerá no próximo ano).

Licenciamento digital

Acesso permitido: Sim

Esta pesquisa tem caráter informativo.

Dúvidas sobre o pagamento:

Para pagar seu licenciamento, multas, IPVA e DPVAT, basta informar o número do Renavam na [rede bancária credenciada](#). No Detran.SP não é gerado nenhum boleto e você não precisa levar nenhum papel para pagar seus débitos.

Dúvidas sobre débitos com a Secretaria da Fazenda do Estado de São Paulo, consulte www.ipva.fazenda.sp.gov.br.

Dúvidas sobre débitos do Seguro DPVAT, consulte <https://www.seguradoralider.com.br/Pages/informacoes-gerais-sobre-o-pagamento.aspx>

[O Detran](#) | [Parceiros](#) | [Transparência](#) | [Atendimento](#) | [Dúvidas frequentes](#)

[Ouvidoria](#)

[Transparência](#)

[SIC](#)



Consulta de Multas

✘ Placa/RENAVAM sem informações no DNIT.

Placa

Renavam

Continuar

Consulte e Regularize Débitos em Dívida Ativa

Para maiores esclarecimentos, entre em contato pelo e-mail cobranca@dnit.gov.br

Regularize os seus débitos agora!



Modelos de Formulários

Defesa da Autuação
(Defesa Prévia)

Recurso contra Penalidade
de Multa

Indicação de Condutor
(Transferência de Pontuação)

Indicação do Responsável
(Excesso de Peso)

Restituição

Solicitação de Adv

Olá, eu sou a Denise!
Como posso te ajudar?



Edital de Publicações de
Notificações

CONTRAN

SENATRAN



Atendimento ao Cidadão

E-mail: multas@dnit.gov.br

Telefone: (61) 3315-4000 das 09h às 17h (segunda a sexta)

ORIENTAÇÕES

- Indicação do Condutor Infrator
- Indicação do Responsável pela Infração
- Solicitação de Advertência
- Defesa da Autuação
- Recurso
- Restituição
- Nada Consta

INFORMAÇÕES

- Equipamentos de Fiscalização
- Edital de Publicação de Notificações

LINKS EXTERNOS

- CONTRAN
- SENATRAN

REDES SOCIAIS

Olá, eu sou a Denise!
Como posso te ajudar?



Olá, eu sou a Denise!
Como posso te ajudar?

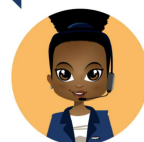

MINISTÉRIO EXTRAORDINÁRIO DA SEGURANÇA PÚBLICA
DEPARTAMENTO DE POLÍCIA RODOVIÁRIA FEDERAL

NADA CONSTA

Certificamos que, até a presente data (12/5/2023), não constam débitos junto ao Departamento de Polícia Rodoviária Federal, para o veículo de placa EMQ7H24 e Renavam 00593858000. Observando-se que ao DPRF/MJ reserva-se o direito de cobrar qualquer débito apurado posteriormente.

Certidão expedida às 9:30:53 do dia 12/5/2023.

Código de controle da certidão:2df6.1cdb.22d5.7ea8

O FORNECIMENTO DESTA DOCUMENTO É GRATUITO



[Voltar](#)

Débitos vinculados ao veículo

Data da Consulta: 12/05/2023 09:29

**OBSERVAÇÕES IMPORTANTES**

- 1) Proprietário, caso algum dado do veículo esteja incorreto, procure uma unidade do Detran para regularização.
 2) Não deixe de comunicar ao órgão de trânsito, no prazo de até 30 (trinta) dias:
 - o seu novo endereço, ainda que dentro do mesmo município;
 - a venda de seu veículo ou a transferência para a seguradora em caso de indenização.

Esta pesquisa tem caráter apenas informativo. Não é válida como certidão

VEÍCULO

Renavam: 00593858000	Espécie: PASSAGEIRO
Placa: EMQ7H24	Categoria: PARTICULAR
Marca / Modelo: VW/FOX 1.6 GII	Tipo: AUTOMOVEL
Faixa do IPVA: 1606250	Passageiros: 5
Ano de Fabricação: 2013	Carroceria: INEXISTENTE
Município: 606-3 Santa Bárbara D'Oeste	Último Licenciamento: 2023
Combustível: ALCOOL/GASOLINA	

ATENÇÃO

O IPVA deverá ser pago na rede bancária autorizada, inclusive pela Internet, utilizando o código RENAAM constante no Certificado de Registro e Licenciamento de Veículos - CRLV. A BAIXA DO IMPOSTO DE SEU VEÍCULO SERÁ IMEDIATA.

IPVA 2023

- O pagamento do imposto em atraso estará sujeito aos acréscimos legais (multa e juros de mora conforme Lei nº 13.296/2008, artigo 28);
 - O não pagamento do imposto motivará a inclusão do débito no Cadastro Informativo de Créditos não Quitados de Órgãos e Entidades Estaduais (CADIN ESTADUAL) nos termos da Lei nº 12.799/2008.

(1) Base de Cálculo	R\$	38.930,00
(2) Alíquota		4,0 %
(3) IPVA Apurado (3) = (1)*(2)	R\$	1.557,20
(4) Crédito da Nota Fiscal Paulista		---
(5) IPVA devido (5)=(3)-(4)	R\$	1.557,20

(6) Pagamento efetuado	R\$	1.510,48
(7) Descontos e outros abatimentos	R\$	46,72
(8) Saldo (8)=(5)-(6)-(7)	R\$	0,00
(9) Acréscimos legais		---
(10) Valor a pagar (10)=(8)+(9)	R\$	0,00

ATENÇÃO: [1] PARA VEÍCULOS COM IMUNIDADE, ISENÇÃO OU DISPENSA DE PAGAMENTO DE IPVA, A FUTURA TRANSFERÊNCIA DE PROPRIEDADE PODERÁ GERAR DÉBITO DE IPVA; [2] PARA VEÍCULOS COM ISENÇÃO DE IPVA PCD CUJA COBRANÇA ESTEJA SUSPensa PODERÁ SER GERADO DÉBITO DE IPVA APÓS A ANÁLISE DO PEDIDO DE ISENÇÃO.

PAGAMENTOS EFETUADOS - 2023						
Data da Arrecadação	Valor Pago	Imposto	Juros	Multa	Valor Restituição	Valor Não Restituível (multa/juros)
16/01/2023	1.510,48	1.510,48	0,00	0,00	0,00	0,00
TOTAL	1.510,48	1.510,48	0,00	0,00	0,00	0,00

IPVA – DÉBITOS NÃO INSCRITOS

Exercício	(Pague na rede bancária autorizada com o código RENAVAL)	Valor
NADA CONSTA		R\$

IPVA – DÉBITOS INSCRITOS EM DÍVIDA ATIVA

A existência de débitos em dívida ativa impede o licenciamento ou a transferência do veículo.
Para quitar os débitos, acesse www.dividaativa.pge.sp.gov.br (javascript:void window.open('http://www.dividaativa.pge.sp.gov.br');) .

Exercício
NADA CONSTA

DPVAT

O valor informado é para pagamento integral do prêmio. Para mais informações acesse <http://www.seguradoralider.com.br/Pages/Saiba-como-pagar.aspx> (javascript:void window.open('http://www.seguradoralider.com.br/Pages/Saiba-como-pagar.aspx');) , ou ligue para 4020-1596 (Regiões Metropolitanas) / 0800-022 12 04 (Outras Regiões).

Exercício	Valor
NADA CONSTA	

TAXAS

Estando recolhidos, pela rede bancária, todos os débitos necessários para a obtenção do serviço de licenciamento, o download e a impressão do CRLV estarão disponíveis no portal do Detran-SP, no aplicativo "CDT - Carteira Digital de Trânsito" do governo federal e ainda no portal de serviços do Senatran.

Tipo
NADA CONSTA

MULTAS

Os valores correspondentes poderão ser alterados em razão de baixas por pagamento ou cadastramento de novas multas.		
NADA CONSTA		
Órgão	Quantidade	Valor

Total de Débitos**R\$****0,00****OUTRAS INFORMAÇÕES****TAXA DE LICENCIAMENTO**

O vencimento normal da Taxa de Licenciamento varia de acordo com o escalonamento fixado pelo Detran. Consulte o site www.detran.sp.gov.br (`javascript:void window.open('http://www.detran.sp.gov.br');`).

LICENCIAMENTO ANTECIPADO

O pagamento da Taxa de Licenciamento do exercício corrente somente poderá ser antecipado e efetuado junto com o IPVA desde que tenham sido recolhidos todos os débitos existentes referentes ao licenciamento do exercício anterior, IPVA, seguro DPVAT integral e multas de trânsito. A antecipação do licenciamento será permitida quando não houver restrições administrativas (tais como gravames, falta de inspeção veicular quando exigida, medida judicial, entre outras) no cadastro do Detran-SP.

A opção pelo licenciamento antecipado pode ser feita até a data do vencimento da quinta parcela do IPVA.

Após o pagamento da taxa de licenciamento no sistema bancário, o download e a impressão do CRLV estarão disponíveis no portal do Detran.SP, no aplicativo "CDT - Carteira Digital de Trânsito" do governo federal e ainda no portal de serviços do Senatran.

CENTRAL DE ATENDIMENTO - IPVA

0800-0170110 (exclusivo para telefone fixo)

(11)2450-6810 (exclusivo para telefone móvel)

Nossa estrutura de atendimento telefônico atua em duas modalidades:

- Atendimento humano: de segunda a sexta-feira das 8 às 19 horas;
- Atendimento eletrônico: disponibiliza informações 24 horas, inclusive aos sábados, domingos e feriados.

Correio Eletrônico: clique [aqui](https://portal.fazenda.sp.gov.br/Paginas/Correio-Eletronico.aspx) (`javascript:void window.open('https://portal.fazenda.sp.gov.br/Paginas/Correio-Eletronico.aspx');`).

Voltar

Imprimir

Consultar Veículo



Atenção

As informações obtidas através de consulta a este site não servem como certidão de regularidade.

Dados informados

Código Renavam	00593858000
Placa	EMQ7H24
CPF/CNPJ	432.325.278-17



Dados do Veículo

Indicadores de Situação do Veículo

Placa Atual:	EMQ7H24
Código RENAAM:	00593858000
CPF/CNPJ do Proprietário:	432.325.278-17
Nome do Proprietário:	HENRIQUE MATHEUS DE SOUZA SANTOS
Tipo:	AUTOMOVEL
Espécie:	PASSAGEIRO
Carroceria:	NÃO APLICAVEL
Categoria:	PARTICULAR
Combustível:	ALCOOL/GASOLINA
Marca/Modelo:	VW/FOX 1.6 GII
Ano Fabricação:	2013
Ano Modelo:	2014
Cor:	BRANCA
Lotação:	5
Capacidade de Carga:	0
Potência:	104
Cilindradas:	1598
CSVs emitidos (a partir de 2016):	Não há emissão do documento

Para obter detalhes das restrições ou informações adicionais procure o DETRAN do seu veículo.





Consultar Veículo



Atenção

As informações obtidas através de consulta a este site não servem como certidão de regularidade.

Dados informados

Código Renavam	00593858000
Placa	EMQ7H24
CPF/CNPJ	432.325.278-17



Dados do Veículo

Indicadores de Situação do Veículo

Restrição-1:	Não há
Restrição-2:	Não há
Restrição-3:	Não há
Restrição-4:	Não há
Existe ocorrência de roubo/furto ativa:	Não
Existe comunicação de venda ativa?	Não
Existe restrição judicial RENAJUD?	Não
Existe multa RENAINF?	Não
Existe recall?	Não
Ostenta placa novo padrão? 	Não
Existe restrição PGFN?	Não

Para obter detalhes das restrições ou informações adicionais procure o DETRAN do seu veículo.



UF PLACA: SP
CHASSI 9BWAB45Z0E4102367

UF JURISDIÇÃO: SP
SITUAÇÃO VEÍCULO: CIRCULACAO
TIPO CHASSI: NORMAL

AGREGADOS

CAIXA DE CÂMBIO: NÃO INFORMADO PELO ORGÃO Nº MOTOR (ESTADUAL): CCRB90445

RESTRIÇÕES

BLOQUEIO DE FURTO: NADA CONSTA JUDICIAL: NADA CONSTA
BLOQUEIO DE GUINCHO: NADA CONSTA TRIBUTÁRIA: NADA CONSTA
ADMINISTRATIVA: NADA CONSTA FINANCEIRA: NADA CONSTA
DATA LIMITE RESTRIÇÃO TRIBUTÁRIA: NADA CONSTA

MULTAS/DÉBITOS

DETRAN: NÃO EXISTE DÉBITOS MUNICIPAIS: NÃO EXISTE DÉBITOS
DER: NÃO EXISTE DÉBITOS POL. RODO. FEDERAL: NÃO EXISTE DÉBITOS
DERSA: NÃO EXISTE DÉBITOS RENAINF: NÃO EXISTE DÉBITOS
CETESB: NÃO EXISTE DÉBITOS IPVA: NÃO EXISTE DÉBITOS
LICENCIAMENTO: NÃO EXISTE DÉBITOS DPVAT: NÃO EXISTE DÉBITOS
DIVIDA ATIVA: NÃO EXISTE DÉBITOS

RESTRIÇÃO (RENAJUD)

NADA CONSTA

PROPRIETÁRIO(S) (NÃO TARIFADA/CORTESIA)

NOME DO PROPRIETÁRIO ATUAL: HENRIQUE MATHEUS DE SOUZA SANTOS
NOME DO PROPRIETÁRIO ANTERIOR: LILIAN MATHEUS VANNUNCCINI

INSPEÇÃO AMBIENTAL (NÃO TARIFADA/CORTESIA)

NÃO HÁ REGISTROS NAS BASES CONSULTADAS

COMUNICAÇÃO DE VENDA (NÃO TARIFADA/CORTESIA)

NÃO HÁ REGISTROS NAS BASES CONSULTADAS

GRAVAME (NÃO TARIFADA/CORTESIA)

FINANCEIRA: NÃO DISPONÍVEL CGC FINANCEIRA: NÃO DISPONÍVEL
NÚMERO DO CONTRATO: NÃO DISPONÍVEL VIGÊNCIA DO CONTRATO: NÃO DISPONÍVEL
ARRENDATÁRIO FINANC.: NÃO DISPONÍVEL/NÃO DISPONÍVEL INFORMANTE FINANC.: NÃO DISPONÍVEL
NOME DO AGENTE: NÃO DISPONÍVEL DT. INCLUSÃO FINANC.: NÃO DISPONÍVEL

REGISTRO DO VEÍCULO NACIONAL

DESCRIÇÃO

ANO FABRICAÇÃO: 2013 ANO MODELO: 2014
MARCA MODELO: VVVV/FOX 1.6 GII/ COR: BRANCA
COMBUSTIVEL: ÁLCOOL / GASOLINA ESPÉCIE VEICULO: PASSAGEIRO
TIPO VEICULO: AUTO CATEGORIA VEICULO: NÃO DISPONÍVEL
TIPO MONTAGEM: NÃO DISPONÍVEL

FICHA TÉCNICA

CMT/PBT VEÍCULO: NÃO DISPONÍVEL / / 152 PROCEDÊNCIA VEICULO: NÃO DISPONÍVEL
PASSAGEIROS: NÃO DISPONÍVEL QUANTIDADE DE EIXOS: 2
CAPACIDADE DE CARGA: 0 CILINDRADAS: 1598
POTÊNCIA: 104 TIPO CARROCERIA: AU - HATCH PEQUENO

FICHA CADASTRAL

PLACA ATUAL: EMQ7724 MUN. EMPLACAMENTO: SAO PAULO
UF JURISDIÇÃO: SP UF PLACA: SP
RENAVAM: NÃO DISPONÍVEL
CHASSI: 9BWAB45Z0E4102367

AGREGADOS

CAIXA DE CÂMBIO: NÃO DISPONÍVEL NÚMERO MOTOR: CCRB90445

RESTRIÇÕESBLOQUEIO DE FURTO:
ADMINISTRATIVA:
JUDICIAL:NADA CONSTA
NADA CONSTA
NADA CONSTABLOQUEIO DE GUINCHO:
TRIBUTÁRIA:
FINANCEIRA:NADA CONSTA
NADA CONSTA
NADA CONSTA**LICENCIAMENTO**

MÊS LICENCIAMENTO: JULHO

UF EMPLACAMENTO: SP

HISTÓRICO DE CONSULTAS DESTE VEÍCULO**ESSE VEÍCULO FOI CONSULTADO 2 VEZ(ES)**

DATA/HORA DA CONSULTA: SEXTA-FEIRA, 5 DE MAIO DE 2023 - 11:03:51

DATA/HORA DA CONSULTA: SEXTA-FEIRA, 5 DE MAIO DE 2023 - 11:03:37

HISTÓRICO DE VENDA DIRETA POR MAIOR OFERTA (EVENTO CORPORATIVO - REMARKETING)

NÃO CONSTA REGISTRO NESTA BASE

LEILÃO ESPECIAL MEGA LAUDO

NÃO CONSTA REGISTRO DE LEILÃO NESTA BASE.

LEILÃO BASE 1

NÃO CONSTA REGISTRO DE LEILÃO NESTA BASE.

LEILÃO BASE 2

NÃO CONSTA REGISTRO DE LEILÃO NESTA BASE.

HISTÓRICO DE COMERCIALIZAÇÃO POR SEGURADORA / FINANCEIRA

NÃO CONSTA REGISTRO DE EVENTO NESTA BASE.

CRLV EXTRAVIADO/ROUBADO

NÃO HÁ REGISTRO NAS BASES CONSULTADAS

SINISTRO/ACIDENTE ESPECIAL MEGA LAUDO

NÃO CONSTA REGISTRO DE SINISTRO/ACIDENTE

INDICIO DE SINISTRO/LEILÃO/ACIDENTE ESPECIAL MEGA LAUDO

REALIZAMOS UMA BUSCA EM INÚMERAS BASES DE DADOS DIFERENCIADAS DE EMPRESAS PARCEIRAS E NÃO ENCONTRAMOS NENHUM APONTAMENTO NAS BASES CONSULTADAS.

HISTÓRICO DE KM

NÃO HÁ REGISTRO NAS BASES CONSULTADAS

HISTÓRICO DE PROPRIETÁRIOS

PROPRIETÁRIO ATUAL:

HENRIQUE MATHEUS DE SOUZA SANTOS

PROPRIETÁRIO ANTERIOR:

LILIAN MATHEUS VANNUNCCINI

2023

HENRIQUE MATHEUS DE SOUZA SANTOS

2019

LILIAN MATHEUS VANNUNCCINI

2017

LILIAN MATHEUS VANNUNCCINI

2015

LILIAN MATHEUS VANNUNCCINI

2014

LILIAN MATHEUS VANNUNCCINI

HISTÓRICO DE PROPRIETARIOS - BASE 2

PROPRIETÁRIO:

NÃO INFORMADO

ANO:

NÃO INFORMADO

HISTÓRICO DE RECALL

O VEÍCULO PESQUISADO NÃO POSSUI RECALL PENDENTE OU NÃO PERTENCE A NENHUM RECALL DIVULGADO PELAS MONTADORAS A PARTIR DE 17/03/2011. PARA PERÍODOS ANTERIORES, ENTRE EM CONTATO DIRETAMENTE COM O FABRICANTE DO VEÍCULO.

VEÍCULOS REPROVADOS EM VISTORIA

NÃO HÁ REGISTRO NAS BASES CONSULTADAS

HISTÓRICO DE ROUBO E FURTO

NÃO HÁ REGISTROS NAS BASES CONSULTADAS

HISTÓRICO DE LAUDO DE MOTOR

NÃO HÁ REGISTRO NAS BASES CONSULTADAS

HISTÓRICO DE LAUDO CAUTELAR

NÃO HÁ REGISTRO NAS BASES CONSULTADAS

Fim da Pesquisa

ANEXO I - TERMO DE CIÊNCIA DO CONTRATANTE

Eu, contratante desta pesquisa, declaro ter lido e compreendido as informações abaixo descritas, tendo ciência que todas as informações prestadas no corpo desta pesquisa visam exclusivamente COLABORAR com o processo de vistoria do veículo, servindo apenas como uma ferramenta de alerta para análise mais acurada pelo vistoriador.

Essa consulta **JAMAIS** deve ser utilizada como elemento de decisão da vistoria e muito menos fator de decisão para comercialização ou depreciação do veículo especialmente porque possui informações que podem ser alteradas online por seus fornecedores ou pelos órgãos públicos. Declaro estar ciente que não posso vender ou repassar essa consulta a terceiros, vindo infração ao contrato a transferência/cessão/venda. As informações exibidas nesta pesquisa são as que se encontravam disponíveis na data e hora da consulta às bases, sites e pacotes de dados ora contratados.

INFORMAÇÕES IMPORTANTES SOBRE AS BASES CONSULTADAS

Declaro ter ciência que as informações veiculares são extraídas de diversas bases privadas ou públicas (quando disponíveis) e que cada empresa privadas detém seus próprios critérios e meios de registros, sistemas e atualizações, podendo os registros serem apagados ou apresentarem divergências ou ainda possuírem informações incompletas ou excluídas, como por exemplo apontamentos de registros de leilão, sinistro e demais informações históricas, que podem ser alteradas, baixadas, excluídas e/ou não informadas por Seguradoras, Leiloeiros, Associações, Órgãos de Trânsito, Boletim de Ocorrência, entre outros, principalmente quando se tratar de evento ou registro recente.

Também estou ciente que os registros de sinistros ou acidentes do Detran são apresentados na forma de RESTRIÇÃO ou Observado no CRLV (também como Restrição Administrativa, Vedada a Circulação, Sinistro Recuperado, etc) e esse registro apenas se mantém público durante o período do registro do evento (desde que tenha sido feito o B.O ou transferido para uma Seguradora) até o que veículo tenha sido apresentado ao órgão de trânsito em condições de circular, ocasião esta em que o registro poderá ser baixado ou ocultado de sua documentação e sites públicos oficiais, fato este comum quando se transfere um veículo para outro Estado e/ou regressa para o Estado que originou tal registro (neste caso atente-se a documentação física do veículo, pois em alguns casos constam apontados no "Campos das Observações do CRVL ou CRV, portanto, para sua maior segurança, é importante verificar os CRLV de anos anteriores).

Lembramos ainda que existe a base de veículo sinistrados das seguradoras que também possuem seus próprios critérios e meios de registros e divulgações entre o mercado securitário, podendo tais registros serem públicos ou não entre as seguradoras, segundo acordo ou conveniência deste setor. Observamos que há casos de sinistros que podem não deixar sequelas ou vestígios no veículo, como por exemplo: alagamento, roubo localizado após o período de indenização, acordos entre segurado e seguradora, custo elevado de reparação de peças removíveis, falta de peças de reposição e/ou de outra natureza que muitas vezes tais eventos não são lançados ou divulgados para o mercado por decisão exclusiva da seguradora. Podem ocorrer situações onde as seguradoras registram em suas bases dois ou mais eventos no decorrer da vigência da apólice. **Cabe também destacar que algumas seguradoras e leiloeiros e fornecedores guardam/divulgam seus registros apenas um curto espaço de tempo.**

Recomendamos atenção redobrada a todas as informações impressas na Pesquisa, no CRLV e no CRV, especialmente quanto a descrição das características do veículo, existência de regularizações ou siglas "REM", "DA", "DJ" e demais Informações constantes no "Campo das Observações" da documentação física do veículo, bem como quando registrado em nome de Seguradora, Locadora, Entidade Financeira, Espólio, Indício ou Sinistro e Recuperado de Sinistro, Leilão, Evento Corporativo (quando constatado avarias/reparos no veículo), com Multa, Benefício Tributário, Restrição, Bloqueio, Queixa ou Histórico de Roubo/Furto, Gravame e/ou quando o veículo for registrado em outro Estado, devendo neste caso o contratante abranger a consulta aos sites do Denatran e Detran de Origem e de Registro, pois divergências ocorrem!

A consultas terão mais assertividade se buscadas através da numeração do chassi! Por isso preferencialmente consulta com a numeração do chassi. Eventuais buscas pela numeração do motor serve apenas como parâmetro inicial e/ou complementar, pois somente o Órgão de Trânsito detém "recurso eficiente" para apontar existência de registro, duplicidade e/ou restrição da numeração consultada.

Lembramos ainda que a MegaLaudo disponibiliza outros tipos de pesquisas com muito mais bases de dados, fornecedores e diferenciais que poderão aumentar suas chances de encontrar informações sobre o Histórico do Veículo ou de Crédito. As bases descritas como "não tarifada/cortesia" somente serão disponibilizados se houver comunicação com as respectivas bases de dados no ato da consulta. As bases descritas como "histórica" são diferenciadas e somente serão disponibilizadas se constarem em nossos bancos de dados ou de empresas parceiras.

ATENÇÃO: As informações de multas, débitos e restrições apresentadas nesta pesquisa podem apresentar divergências em razão de critérios regionais dos Órgãos dos Trânsitos, por isso recomendamos que consulte sempre o site do Detran de Origem do registro do veículo, pois, além de serem atualizados automaticamente, há procedimentos distintos de um estado para o outro. Por se tratar de pesquisa por meio eletrônico, toda e qualquer falha de informação que julgar importante para sua análise ou prestação de serviço, deve ser imediatamente comunicada ao nosso departamento de suporte, através da ABERTURA DE UM TICKET (pelo próprio Sistema de Laudo), pelo email: suporte@megalau.com.br ou ainda pelo telefone (11) 4118 3377, para que, sendo possível, a pesquisa possa ser atualizada.

Após ter lido e compreendido todos os termos acima, declaro ter entendido que a MegaLaudo não insere e nem retira informações, mas apenas as apresenta da forma que se encontravam no momento da consulta pelos fornecedores e sites disponíveis naquele exato momento, assim sei que a MegaLaudo NÃO GARANTE o conteúdo das informações da consulta e ISENTA a MegaLaudo de toda e qualquer responsabilidade caso haja divergência de informação. Por fim autorizo a utilização das informações ora consultadas para fins estatísticos, de vistoria e/ou de alimentação dos bancos de dados.



SAO PAULO VISTORIAS VEICULARES AMERICANA LTDA EPP
PROF. IGNACIO DIAS LEME, 463
CORDENONSI - AMERICANA / SP
CEP: 13.472-500
CNPJ: 22.388.501/0001-20

TELEFONE: 19 3013-0775
IM: 92594

VISTORIA CAUTELAR
0001366807 - 05/05/2023



Aprovado

CLIENTE

CONSUMIDOR

CNPJ/CPF: 126.458.769-82

DADOS DO VEÍCULO

Placa	EMQ-7H24 / EMQ-7724	Renavam	00593858000
Marca/Modelo	VOLKSWAGEN FOX 1.6 GII	Ano/Fabricação	2013/2014
Cor	BRANCA	Cidade/UF	SAO PAULO/SP
Chassi cadastrado	9BWAB45Z0E4102367	Chassi vistoriado	9BWAB45Z0E4102367
Motor cadastrado	CCRB90445	Motor vistoriado	CCRB90445
Câmbio cadastrado	SEMREGISTRO	Câmbio vistoriado	SEMREGISTRO
Carroceria cadastrado		Carroceria vistoriado	



RESUMO DA ANÁLISE

Painel Interno	Bom estado	Compartimento do motor	Bom
Lateral esquerda	Original	Lateral direita	Original
Lacre da Placa	Original	Número do Motor	Original
Número do Chassi	Original	Câmbio	Difícil acesso
Torre Direita	Original	Torre Esquerda	Original
Longarina Dianteira Esquerda	Original	Longarina Dianteira Direita	Original
Longarina Traseira Direita	Original	Longarina Traseira Esquerda	Original
Placa	Original	Vidro dianteiro(Pára-Brisa)	Original
Vidro da porta dianteira direita	Original	Vidro da porta traseira direita	Original
Vidro traseiro(Vigia)	Original	Vidro da porta traseira esquerda	Original
Vidro da porta dianteira esquerda	Original	Etiqueta do Motor	Original
Etiqueta do Batente da Porta	Original	Etiqueta do assoalho(facultativo para veículos acima de 1999)	Original
Etiqueta do Cinto de Segurança	Original	Assoalho	Original
Passou por algum leilão	Não	Histórico de Roubo ou Furto?	Não
Tem Restrição Judicial/Financeira?	Não	Passou por algum sinistro	Não

OBSERVAÇÃO



SAO PAULO VISTORIAS VEICULARES AMERICANA LTDA EPP
PROF. IGNACIO DIAS LEME, 463
CORDENONSI - AMERICANA / SP
CEP: 13.472-500
CNPJ: 22.388.501/0001-20

TELEFONE: 19 3013-0775
IM: 92594

VISTORIA CAUTELAR
0001366807 - 05/05/2023



Aprovado

Aprovado

TERMO DE CONDIÇÃO DA PRESTAÇÃO DO SERVIÇO

O presente laudo possui caráter particular, analítico e informativo do veículo objeto de exame, e não substituí, em hipótese alguma, eventual perícia oficial do instituto de criminalística. A sua legitimidade restringe-se ao exato momento da realização dos exames em razão do que a SAO PAULO VISTORIAS VEICULARES AMERICANA LTDA EPP não se responsabiliza por quaisquer modificações, alterações e/ou substituições posteriores realizadas neste veículo, especialmente aquelas que implequem o chassi, motor câmbio e suas respectivas numerações identificadoras, bem como outras que afetem a segurança do veículo.

VISTORIADOR: ADRIANO ALVES ALKINE



Painel Interno



Compartmento do motor SEM REPAROS/AVARIAS



Lateral esquerda SEM REPAROS/AVARIAS



Lateral direita SEM REPAROS/AVARIAS



SAO PAULO VICTORIAS VEICULARES AMERICANA LTDA EPP
PROF. IGNACIO DIAS LEME, 463
CORDENONSI - AMERICANA / SP
CEP: 13.472-500
CNPJ: 22.388.501/0001-20

TELEFONE: 19 3013-0775
IM: 92594

VICTORIA CAUTELAR
0001366807 - 05/05/2023



Aprovado



Documento do Veículo



Lacre da Placa QR CODE



Hodômetro 133409



Número do Motor CCRB90445

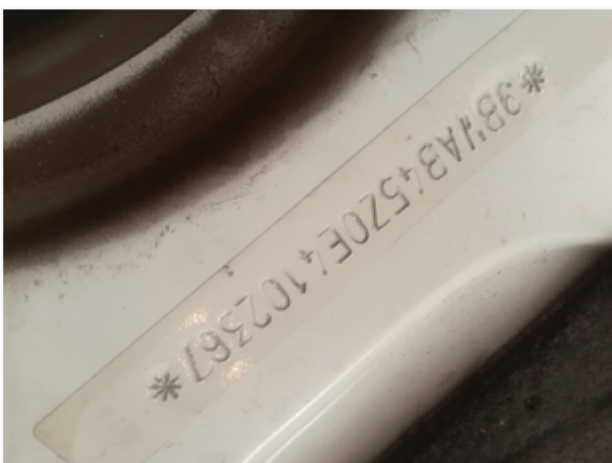

Número do Chassi 9BWAB45Z0E4102367



Torre Direita SEM REPAROS/AVARIAS



SAO PAULO VISTORIAS VEICULARES AMERICANA LTDA EPP
PROF. IGNACIO DIAS LEME, 463
CORDENONSI - AMERICANA / SP
CEP: 13.472-500
CNPJ: 22.388.501/0001-20

TELEFONE: 19 3013-0775
IM: 92594

VISTORIA CAUTELAR
0001366807 - 05/05/2023



Aprovado



Torre Esquerda SEM REPAROS/AVARIAS



Longarina Dianteira Esquerda SEM REPAROS/AVARIAS



Longarina Dianteira Direita SEM REPAROS/AVARIAS



Longarina Traseira Direita SEM REPAROS/AVARIAS



Longarina Traseira Esquerda SEM REPAROS/AVARIAS



Placa MERCOSUL



SAO PAULO VITORIAS VEICULARES AMERICANA LTDA EPP
PROF. IGNACIO DIAS LEME, 463
CORDENONSI - AMERICANA / SP
CEP: 13.472-500
CNPJ: 22.388.501/0001-20

TELEFONE: 19 3013-0775
IM: 92594

VISTORIA CAUTELAR
0001366807 - 05/05/2023



Aprovado



Vidro dianteiro(Pára-Brisa)



Vidro da porta dianteira direita



Vidro da porta traseira direita



Vidro traseiro(Vigia)



Vidro da porta traseira esquerda



Vidro da porta dianteira esquerda



SAO PAULO VISTORIAS VEICULARES AMERICANA LTDA EPP
PROF. IGNACIO DIAS LEME, 463
CORDENONSI - AMERICANA / SP
CEP: 13.472-500
CNPJ: 22.388.501/0001-20

TELEFONE: 19 3013-0775
IM: 92594

VISTORIA CAUTELAR
0001366807 - 05/05/2023



Aprovado



Etiqueta do Motor



Etiqueta do Batente da Porta



Etiqueta do assoalho(facultativo para veículos acima de 1999)



Etiqueta do Cinto de Segurança DATA DE CINTO
06/11/13



Assoalho SEM REPAROS/AVARIAS



Foto Extra 12 SEM REPAROS/AVARIAS REGIÃO DO CHASSI



SAO PAULO VISTORIAS VEICULARES AMERICANA LTDA EPP
PROF. IGNACIO DIAS LEME, 463
CORDENONSI - AMERICANA / SP
CEP: 13.472-500
CNPJ: 22.388.501/0001-20

TELEFONE: 19 3013-0775
IM: 92594

VISTORIA CAUTELAR
0001366807 - 05/05/2023



Aprovado



Foto Extra 13 SEM REPAROS/AVARIAS



Foto Extra 14 SEM REPAROS/AVARIAS



Porta Malas SEM REPAROS/AVARIAS



Foto Extra 16 SEM REPAROS/AVARIAS