



Acesso os serviços do Detran  
pelo App Poupatempo



## VERIFICAÇÃO DE FURTO / ROUBO DE VEÍCULO

Dados do veículo		
Placa: FUD3133	Marca: I/JAC J3 S 1.5 JETFLEX T	Cor: VERMELHO
Ano fabricação: 2013	Ano modelo: 2014	Situação: <b>✓Regular</b>



Consulta realizada em 03/02/2023 00:46:14 na base do Detran do Estado de São Paulo.

Esta pesquisa tem caráter informativo.

Informação inserida pela Polícia Civil através do Boletim de Ocorrência

[Voltar](#)

[O Detran](#) | [Parceiros](#) | [Transparência](#) | [Atendimento](#) | [Dúvidas frequentes](#)

[Ouvidoria](#)

[Transparência](#)

[SIC](#)

**OBSERVAÇÕES IMPORTANTES**

- 1) Proprietário, caso algum dado do veículo esteja incorreto, procure uma unidade do Detran para regularização.  
 2) Não deixe de comunicar ao órgão de trânsito, no prazo de até 30 (trinta) dias:  
 - o seu novo endereço, ainda que dentro do mesmo município;  
 - a venda de seu veículo ou a transferência para a seguradora em caso de indenização.

Esta pesquisa tem caráter apenas informativo. **Não** é válida como certidão

**VEÍCULO**

Renavam: 01012204046	Espécie: PASSAGEIRO
Placa: FUD3133	Categoria: PARTICULAR
Marca / Modelo: I/JAC J3 S 1.5 JETFLEX T	Tipo: AUTOMOVEL
Faixa do IPVA: 1413350	Passageiros: 5
Ano de Fabricação: 2013	Carroceria: INEXISTENTE
Município: 100-4 São Paulo	Último Licenciamento: 2022
Combustível: ALCOOL/GASOLINA	

**ATENÇÃO**

O IPVA deverá ser pago na rede bancária autorizada, inclusive pela Internet, utilizando o código RENAVAM constante no Certificado de Registro e Licenciamento de Veículos - CRLV. A BAIXA DO IMPOSTO DE SEU VEÍCULO SERÁ IMEDIATA.

**IPVA 2023**

- O pagamento do imposto em atraso estará sujeito aos acréscimos legais (multa e juros de mora conforme Lei nº 13.296/2008, artigo 28);  
 - O não pagamento do imposto motivará a inclusão do débito no Cadastro Informativo de Créditos não Quitados de Órgãos e Entidades Estaduais (CADIN ESTADUAL) nos termos da Lei nº 12.799/2008.

(1) Base de Cálculo	R\$	25.660,00
(2) Alíquota		4,0 %
(3) IPVA Apurado (3) = (1)*(2)	R\$	1.026,40
(4) Crédito da Nota Fiscal Paulista		---
(5) IPVA devido (5)=(3)-(4)	R\$	1.026,40
(6) Pagamento efetuado	R\$	1.026,39
(7) Descontos e outros abatimentos	R\$	0,01
(8) Saldo (8)=(5)-(6)-(7)	R\$	0,00
(9) Acréscimos legais		---
(10) Valor a pagar (10)=(8)+(9)	R\$	0,00

**ATENÇÃO: [1] PARA VEÍCULOS COM IMUNIDADE, ISENÇÃO OU DISPENSA DE PAGAMENTO DE IPVA, A FUTURA TRANSFERÊNCIA DE PROPRIEDADE PODERÁ GERAR DÉBITO DE IPVA; [2] PARA VEÍCULOS COM ISENÇÃO DE IPVA PCD CUJA COBRANÇA ESTEJA SUSPensa PODERÁ SER GERADO DÉBITO DE IPVA APÓS A ANÁLISE DO PEDIDO DE ISENÇÃO.**

**PAGAMENTOS EFETUADOS - 2023**

Data da Arrecadação	Valor Pago	Imposto	Juros	Multa	Valor Restituição	Valor Não Restituível (multa/juros)
27/01/2023	1.026,39	1.026,39	0,00	0,00	0,00	0,00
<b>TOTAL</b>	<b>1.026,39</b>	<b>1.026,39</b>	<b>0,00</b>	<b>0,00</b>	<b>0,00</b>	<b>0,00</b>

**IPVA – DÉBITOS NÃO INSCRITOS**

Exercício	(Pague na rede bancária autorizada com o código RENAVAM)	Valor
NADA CONSTA		R\$

**IPVA – DÉBITOS INSCRITOS EM DÍVIDA ATIVA**

A existência de débitos em dívida ativa impede o licenciamento ou a transferência do veículo.  
 Para quitar os débitos, acesse [www.dividaativa.pge.sp.gov.br](http://www.dividaativa.pge.sp.gov.br) (javascript:void window.open('http://www.dividaativa.pge.sp.gov.br')); .

Exercício
NADA CONSTA

**DPVAT**

O valor informado é para pagamento integral do prêmio. Para mais informações acesse <http://www.seguradoralider.com.br/Pages/Saiba-como-pagar.aspx> (javascript:void window.open('http://www.seguradoralider.com.br/Pages/Saiba-como-pagar.aspx')); ou ligue para 4020-1596 (Regiões Metropolitanas) / 0800-022 12 04 (Outras Regiões).

Exercício	Valor
NADA CONSTA	

**TAXAS**

Estando recolhidos, pela rede bancária, todos os débitos necessários para a obtenção do serviço de licenciamento, o download e a impressão do CRLV estarão disponíveis no portal do Detran-SP, no aplicativo "CDT - Carteira Digital de Trânsito" do governo federal e ainda no portal de serviços do Senatran.

Licenciamento 2023		
Mês de Vencimento		08/2023
(1) Taxa Devida	R\$	155,23
(2) Multa	R\$	0,00
(3) Juros	R\$	0,00
(4) Valor a Pagar (4)=(1)+(2)+(3)	R\$	155,23

#### MULTAS

Os valores correspondentes poderão ser alterados em razão de baixas por pagamento ou cadastramento de novas multas.

NADA CONSTA

Órgão	Quantidade	Valor

**Total de Débitos**

**R\$**

**155,23**

#### OUTRAS INFORMAÇÕES

##### TAXA DE LICENCIAMENTO

O vencimento normal da Taxa de Licenciamento varia de acordo com o escalonamento fixado pelo Detran. Consulte o site [www.detran.sp.gov.br](http://www.detran.sp.gov.br) (`javascript:void window.open('http://www.detran.sp.gov.br');`).

##### LICENCIAMENTO ANTECIPADO

O pagamento da Taxa de Licenciamento do exercício corrente somente poderá ser antecipado e efetuado junto com o IPVA desde que tenham sido recolhidos todos os débitos existentes referentes ao licenciamento do exercício anterior, IPVA, seguro DPVAT integral e multas de trânsito. A antecipação do licenciamento será permitida quando não houver restrições administrativas (tais como gravames, falta de inspeção veicular quando exigida, medida judicial, entre outras) no cadastro do Detran-SP.

A opção pelo licenciamento antecipado pode ser feita até a data do vencimento da quinta parcela do IPVA.

Após o pagamento da taxa de licenciamento no sistema bancário, o download e a impressão do CRLV estarão disponíveis no portal do Detran.SP, no aplicativo "CDT - Carteira Digital de Trânsito" do governo federal e ainda no portal de serviços do Senatran.

##### CENTRAL DE ATENDIMENTO - IPVA

0800-0170110 (exclusivo para telefone fixo)

(11)2450-6810 (exclusivo para telefone móvel)

Nossa estrutura de atendimento telefônico atua em duas modalidades:

- Atendimento humano: de segunda a sexta-feira das 8 às 19 horas;
- Atendimento eletrônico: disponibiliza informações 24 horas, inclusive aos sábados, domingos e feriados.

Correio Eletrônico: clique [aqui](https://portal.fazenda.sp.gov.br/Paginas/Correio-Eletronico.aspx) (`javascript:void window.open('https://portal.fazenda.sp.gov.br/Paginas/Correio-Eletronico.aspx');`).

Voltar

Imprimir

**MINISTÉRIO EXTRAORDINÁRIO DA SEGURANÇA PÚBLICA**  
**DEPARTAMENTO DE POLÍCIA RODOVIÁRIA FEDERAL**

**NADA CONSTA**

Certificamos que, até a presente data (3/2/2023), não constam débitos junto ao Departamento de Polícia Rodoviária Federal, para o veículo de placa FUD3133 e Renavam 01012204046. Observando-se que ao DPRF/MJ reserva-se o direito de cobrar qualquer débito apurado posteriormente.

Certidão expedida às 2:13:28 do dia 3/2/2023.

Código de controle da certidão:381c.5432.e29d.99b7

O FORNECIMENTO DESTE DOCUMENTO É GRATUITO



[Voltar](#)

---

# Consulta de Multas

✖ Placa/RENAVAM sem informações no DNIT.

Placa

fud3133

Renavam

01012204046

Continuar

## Novas formas de pagamento e mais facilidade para o usuário

Ao efetuar a quitação de multas na modalidade PIX, a baixa é imediata.

# Modelos de Formulários

Defesa da Autuação  
(Defesa Prévia)

Recurso contra Penalidade  
de Multa

Indicação de Condutor  
(Transferência de Pontuação)

Indicação do Responsável  
(Excesso de Peso)

Restituição

Solicitação de Adv

Olá, eu sou a Denise!  
Como posso te ajudar?

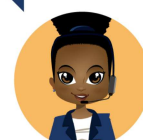

Edital de Publicações de  
Notificações

CONTRAN

SENATRAM



## Atendimento ao Cidadão

**E-mail:** multas@dnit.gov.br

**Telefone:** (61) 3315-4000 das 09h às 17h (segunda a sexta)

### ORIENTAÇÕES

- Indicação do Condutor Infrator
- Indicação do Responsável pela Infração
- Solicitação de Advertência
- Defesa da Autuação
- Recurso
- Restituição
- Nada Consta

### INFORMAÇÕES

- Equipamentos de Fiscalização
- Edital de Publicação de Notificações

### LINKS EXTERNOS

- CONTRAN
- SENATRAM

### REDES SOCIAIS

Olá, eu sou a Denise!  
Como posso te ajudar?



# Consultar Veículo



## Atenção

As informações obtidas através de consulta a este site não servem como certidão de regularidade.

## Dados informados

Código Renavam	01012204046
Placa	FUD3133
CPF/CNPJ	003.954.158-45



### Dados do Veículo

### Indicadores de Situação do Veículo

Placa Atual:	FUD3133
Código RENAAM:	01012204046
CPF/CNPJ do Proprietário:	003.954.158-45
Nome do Proprietário:	TAMARA PAOLUCCI
Tipo:	AUTOMOVEL
Espécie:	PASSAGEIRO
Carroceria:	NÃO APLICAVEL
Categoria:	PARTICULAR
Combustível:	ALCOOL/GASOLINA
Marca/Modelo:	I/JAC J3 S 1.5 JETFLEX T
Ano Fabricação:	2013
Ano Modelo:	2014
Cor:	VERMELHA
Lotação:	5
Capacidade de Carga:	0
Potência:	127
Cilindradas:	1499
CSVs emitidos (a partir de 2016):	Não há emissão do documento

Para obter detalhes das restrições ou informações adicionais procure o DETRAN do seu veículo.







# Consultar Veículo



## Atenção

As informações obtidas através de consulta a este site não servem como certidão de regularidade.

## Dados informados

Código Renavam	01012204046
Placa	FUD3133
CPF/CNPJ	003.954.158-45



### Dados do Veículo

### Indicadores de Situação do Veículo

Restrição-1:	Não há
Restrição-2:	Não há
Restrição-3:	Não há
Restrição-4:	Não há
Existe ocorrência de roubo/furto ativa:	Não
Existe comunicação de venda ativa?	Não
Existe restrição judicial RENAJUD?	Não
Existe multa RENAINF?	Não
Existe recall?	Não
Ostenta placa novo padrão?	Não
Existe restrição PGFN?	Não

Para obter detalhes das restrições ou informações adicionais procure o DETRAN do seu veículo.



PESQUISA DE DÉBITOS E RESTRIÇÕES DE VEÍCULOS

03 de Fevereiro de 2023

**DADOS DO VEÍCULO**

PLACA : FUD3133

RENAVAM : 1012204046

**IPVA**

IPVA : NADA CONSTA - PAGAMENTO ANTECIPADO - Em caso de dúvidas, consulte [www.ipva.fazenda.sp](http://www.ipva.fazenda.sp).

**MULTAS**

TOTAL : NADA CONSTA

**RESTRIÇÕES**

BLOQUEIO DE FURTO : NADA CONSTA

RESTRIÇÃO TRIBUTÁRIA : NADA CONSTA

RESTRIÇÃO FINANCEIRA : NADA CONSTA

RESTRIÇÃO ADMINISTRATIVA : NADA CONSTA

RESTRIÇÃO JUDICIÁRIA : NADA CONSTA

REGISTRO GUINCHO : NADA CONSTA

**INSPEÇÃO VEICULAR**

INSPEÇÃO GNV : NADA CONSTA

**LICENCIAMENTO**

ÚLTIMO LICENCIAMENTO EFETUADO: Exercício 2022

STATUS DO LICENCIAMENTO: em dia (o prazo máximo para licenciamento de veículos com final 3 é 31/08/2023)

Esta pesquisa tem caráter informativo.

**Dúvidas sobre o pagamento:**

Para pagar seu licenciamento, multas, IPVA e DPVAT, basta informar o número do Renavam na rede bancária credenciada.

No Detran.SP não é gerado nenhum boleto e você não precisa levar nenhum papel para pagar seus débitos.

**Dúvidas sobre débitos com a Secretaria da Fazenda do Estado de São Paulo**, consulte [www.ipva.fazenda.sp.gov.br](http://www.ipva.fazenda.sp.gov.br).

**Dúvidas sobre débitos do Seguro DPVAT**, consulte <https://www.seguradoralider.com.br/Pages/informacoes-gerais-sobre-o-pagamento.aspx>

Não foram encontrados débitos para o Renavam informado.

**Atenção: Apenas guias emitidas nesse site e pagas em banco credenciado, com os respectivos códigos de barras, são reconhecidas pelo sistema.**

**As informações sobre transações ( programa de descontos da Lei 17.293/2020 ) estão disponíveis no site ([www.dividaativa.pge.sp.gov.br/transacao](http://www.dividaativa.pge.sp.gov.br/transacao)).**

**A PGE alerta que não entra em contato com pessoas físicas ou jurídicas oferecendo serviços e boletos.**

**As solicitações de parcelamentos, transações e emissão de guias para pagamento de débitos da PGE são serviços gratuitos e devem ser feitos exclusivamente pelo interessado no site da dívida ativa da PGE ([www.dividaativa.pge.sp.gov.br](http://www.dividaativa.pge.sp.gov.br)).**

#### Emissão direta de Guias para liquidação de débitos

CDA  CPF  RENAVALM



Não sou um robô

reCAPTCHA  
Privacidade - Termos

#### MOBILE



Acesse os serviços da Dívida Ativa através do aplicativo Poupatempo Digital, disponível em:

